

19

**Ημερήσιο Δελτίο  
Συναλλακτικής Δραστηριότητας**

Daily Official List  
of Trading Activity

Πέμπτη, 11 Ιουλίου, 2019

Έτος: 140 Αύξων Αριθμός Συνεδρίασης: 129



**ATHEXGROUP**  
Athens Exchange Group

**Αποποίηση Ευθύνης:**

Η εταιρεία Ελληνικά Χρηματιστήρια-Χρηματιστήριο Αθηνών Ανώνυμη Εταιρεία Συμμετοχών καταβάλλει κάθε δυνατή προσπάθεια ώστε να διασφαλίσει ότι οι πληροφορίες και τα λοιπά στοιχεία που εμφανίζονται στο Ημερήσιο Δελτίο Τιμών (Η.Δ.Τ.) είναι ορθά και πλήρη αλλά δεν έχει καμία ευθύνη για ενδεχόμενο λάθος ή παράλειψη στοιχείων και / ή ευθύνη σχετικά με την ακρίβεια, αξιοπιστία, επικαιροποίηση και πληρότητα των παραπάνω πληροφοριών και στοιχείων ή ευθύνη προερχόμενη άμεσα ή έμμεσα από την χρήση των παραπάνω πληροφοριών.

Η Εταιρία δεν έχει καμία ευθύνη για την ακρίβεια των στοιχείων που περιλαμβάνονται στις ανακοινώσεις των εισηγμένων εταιρειών. Πιθανές προσβολές δικαιωμάτων τρίτων από το περιεχόμενο των ανακοινώσεων συνιστούν αποκλειστική ευθύνη του αποστολέα των ανακοινώσεων.

Όλα τα αναγραφόμενα στο Η.Δ.Τ. στοιχεία παρέχονται μόνο για τους σκοπούς της πληροφόρησης και δεν συνιστούν παροχή επενδυτικών συμβουλών ή πρόσκληση για επένδυση σε κινητές αξίες που διαπραγματεύονται στο Χρηματιστήριο Αθηνών.

Αναγνωρίζεται και συμφωνείται ότι όλα τα δικαιώματα επί των πληροφοριών που εμφανίζονται στο Η.Δ.Τ. θα αποτελούν κυριότητα της εταιρίας και οποιοδήποτε άλλο δικαίωμα συμπεριλαμβανομένου του δικαιώματος πνευματικής ιδιοκτησίας, σήματος κλπ. ανήκουν στο Χρηματιστήριο Αθηνών.

Τα ανωτέρω στοιχεία αποτελούν ιδιοκτησία της Εταιρίας και προστατεύονται σύμφωνα με τις διατάξεις περί πνευματικής ιδιοκτησίας. Απαγορεύεται α) η με οποιοδήποτε τρόπο ή μέσο αναπαραγωγή, αναδημοσίευση, τροποποίηση, αντιγραφή, πώληση, μετάδοση ή διανομή του συνόλου ή μέρους τους, χωρίς αναφορά στην πηγή και β) η εμπορική εκμετάλλευση των στοιχείων από τρίτους.

Η Εταιρία δεν φέρει καμία ευθύνη προερχόμενη άμεσα ή έμμεσα από χρήση ή τυχόν αλλοίωση των ανωτέρω στοιχείων όταν αυτά χρησιμοποιούνται από

**Ελληνικά Χρηματιστήρια - Χρηματιστήριο Αθηνών Α.Ε. Συμμετοχών**

Λεωφόρος Αθηνών 110, 10442 Αθήνα, Τηλ: (210) 33.66.800, Fax: (210) 32.13.938

[www.athexgroup.gr](http://www.athexgroup.gr)

**Χρηματιστηριακό Κέντρο Θεσσαλονίκης**

Κατούνη 16-18, Θεσ/νίκη 546 25, Τηλ: (2310) 567.667, Fax: (2310) 530.455

**Συνεγγυητικό Κεφάλαιο Εξασφάλισης Επενδυτικών Υπηρεσιών**

Φειδίου 14-16, Αθήνα 106 78, Τηλ: (210) 33.04.682, Fax: (210) 33.04.155

**Επιτροπή Κεφαλαιαγοράς**

Κολοκοτρώνη 1 & Σταδίου 1, Αθήνα 105 62, Τηλ: (210) 33.77.100, Fax: (210) 33.77.173

**Πίνακας Περιεχομένων**

**Ενότητα 1: Στατιστικά Στοιχεία Χρεογράφων, Παραγώγων και Δανεισμού**

- Οι Αγορές Χρεογράφων Παραγώγων Δανεισμού
- Χρηματιστηριακοί Δείκτες
- Αναλυτικά Στοιχεία Συναλλαγών Αγοράς Χρεογράφων
- Στοιχεία Συναλλαγών Κλάδων Χρηματιστηρίου Αθηνών & Χρηματοοικονομικών Προϊόντων (Δ.Α.Κ.)
- Οι 10 Μετοχές με τη μεγαλύτερη Άνοδο & Πτώση
- Αναλυτικά Στοιχεία Συναλλαγών Αγοράς Παραγώγων

**Ενότητα 2: Αναλυτικά Στοιχεία Συναλλαγών Χρεογράφων**

- Αναλυτικά Στοιχεία Συναλλαγών Χρεογράφων
- Σημειώσεις Χρεογράφων

**Ενότητα 3: Στοιχεία Συναλλαγών Χρεογράφων**

- Στοιχεία Συναλλαγών Πακέτων
- Στοιχεία Συναλλαγών Δικαιωμάτων

- Στοιχεία Δανεισμού Τίτλων
- Στοιχεία Συναλλαγών Εκποιήσεων
- Στοιχεία Συναλλαγών Εκποιήσεων Ενσώματων Ονομαστικών Μετοχών
- Στοιχεία Ενεργητικού Διαπραγματεύσιμων Αμοιβαίων Κεφαλαίων (Δ.Α.Κ.)
- Χαρακτηριστικά Διαπραγματεύσιμων Αμοιβαίων Κεφαλαίων (Δ.Α.Κ.)

**Ενότητα 4: Ανακοινώσεις**

**Ενότητα 5: Ομόλογα Διαπραγματεύσιμα στην Αγορά Αξιών Σταθερού Εισοδήματος**

- Ομολογιακά Δάνεια Επιχειρήσεων – Οργανωμένη Αγορά (Μετατρέψιμα)
- Ομολογιακά Δάνεια Επιχειρήσεων – Οργανωμένη Αγορά (Μη Μετατρέψιμα)
- Ομόλογα Ελληνικού Δημοσίου
- Έντοκα Γραμμάτια & Zero Coupon Ομόλογα Ελληνικού Δημοσίου
- Ομόλογα Ελληνικού Δημοσίου Διαπραγματεύσιμα με τη Μέθοδο Εκφώνησης - Αντιφώνησης
- Ομόλογα Κρατικών Τραπεζών

**Ενότητα 6: Πρόσθετα Στοιχεία Ενημέρωσης**

- Πίνακας Μελών Χρηματιστηρίου Αθηνών και Μελών ΕΤ.ΕΚ.
- Πίνακας Μετοχών Υπό Ειδική Διαπραγμάτευση
- Γνωστοποιήσεις Συναλλαγών - Κατάλογος Υπόχρεων Προσώπων

**Ενότητα 7: Αναλυτικά Στοιχεία Συναλλαγών Αγοράς Παραγώγων**

- Συμβόλαια Μελλοντικής Εκπλήρωσης σε Δείκτες
- Συμβόλαια Μελλοντικής Εκπλήρωσης σε Μετοχές
- Δικαιώματα Προαίρεσης σε Δείκτες
- Δικαιώματα Προαίρεσης σε Μετοχές
- Στοιχεία Συναλλαγών Προϊόντων Δανεισμού

**Παράρτημα Α: Κωδικοί και ονομασίες Κλάδων Οικονομικής Δραστηριότητας του Χρηματιστηρίου Αθηνών**

**Οι Αγορές Χρεογράφων Παραγώγων Δανεισμού**

**Γενικός Δείκτης Τιμών και Αξία Συναλλαγών Μετοχών και Παραγώγων**

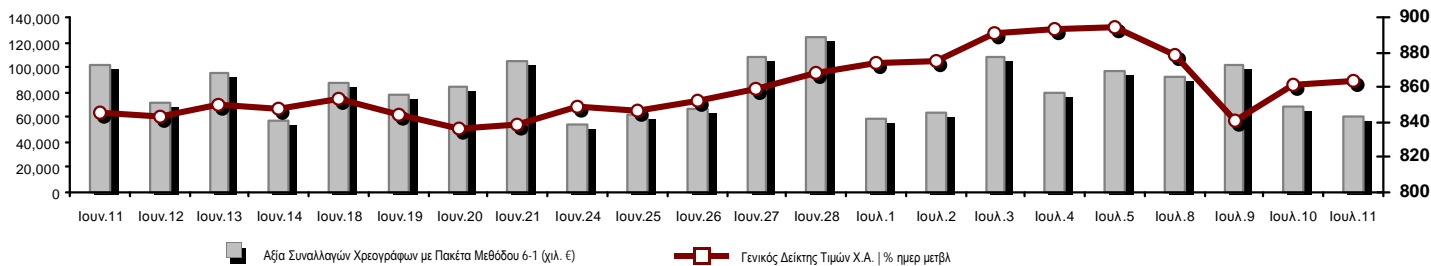

<b>Κεφαλαιοποίηση Χ.Α. (εκατ €) **:</b>	57,730.81		<b>Συνολικές Ανοικτές Θέσεις σε Παράγωγα</b>	431,084
Ημερήσια μεταβολή: εκατ. €   %	75.92	0.13%	Ανοικτές θέσεις σε ΣΜΕ επί Δεικτών   % ημερ μετβλ	17,367 0.00%
Μέση ετήσια Κεφ/ποίηση: εκατ. €   % Μετβλ. Μέση προηγ. έτος	51,748.51	-0.73%	Ανοικτές θέσεις σε ΣΜΕ επί μετοχών   % ημερ μετβλ	404,141 0.00%
<b>Γενικός Δείκτης Τιμών Χ.Α.   % ημερ μετβλ</b>	863.33	0.20%	Ανοικτές θέσεις σε Δικαιώματα επί Δεικτών   % ημερ μετβλ	6,489 0.00%
<b>Κεφαλαιοποίηση Γενικού Δείκτη (εκατ. €)</b>	52,770.40		Ανοικτές θέσεις σε Δικαιώματα επί μετοχών   % ημερ μετβλ	3,087 0.00%
Ημερήσια μεταβολή (εκατ. €)	0.67			
<b>Αξία Συναλλαγών Χρεογράφων με Πακέτα Μεθόδου 6-1 (χιλ. €)</b>	60,950.54		<b>Πλήθος Συμβολαίων Παραγώγων:</b>	35,596
Ημερήσια μεταβολή: %	-7,092.80	-10.42%	Ημερήσια μεταβολή: τμχ   %	-51 -0.14%
Μέση Αξία Συν/γών ΥτD: χιλ. €   % Μετβλ Μέση προηγ. έτος	66,789.26	21.61%	Μέσος Όγκος Συμβ. ΥτD: % Μετβλ Μέσο προηγ. Έτος	46,459 -17.05%
<b>Αξία Συναλλαγών Πακέτων Μεθόδου 6-1 (χιλ. €)</b>	376.50		<b>Πλήθος Πράξεων Παραγώγων:</b>	3,399
<b>Αξία Συναλλαγών Πακέτων Μεθόδου 6-2 &amp; 6-3 (χιλ. €)</b>	1.96		Ημερήσια μεταβολή: πλήθος   %	-84 -2.41%
<b>Αξία Συναλλαγών Ομολόγων (χιλ.€)</b>	809.98		Μέσο Πλήθος Πράξεων ΥτD: % Μετβλ Μέσο προηγ. Έτος	3,044 12.25%
<b>Όγκος Συναλλαγών Χρεογράφων με Πακέτα Μεθόδου 6-1 (χιλ. Τμχ)</b>	28,992.97		<b>Συνολικές Ανοικτές Θέσεις σε Δανεισμό</b>	155,001
Ημερήσια μεταβολή: χιλ. τμχ   %	-5,158.78	-15.11%	Ημερήσια μεταβολή: τμχ   %	-1,318 -0.84%
Μέσος Όγκος Συν/γών ΥτD: % Μετβλ Μέσο προηγ. Έτος	35,888.14	-3.40%	<b>Πλήθος Συναλλαγών Δανεισμού (Πολυμερής/Διμερής)</b>	4,000
<b>Όγκος Συναλλαγών Πακέτων Μεθόδου 6-1 (χιλ. Τεμάχια)</b>	30.00		Ημερήσια μεταβολή: τμχ   %	-266,440
<b>Όγκος Συναλλαγών Πακέτων Μεθόδου 6-2 &amp; 6-3 (χιλ. Τεμάχια)</b>	0.45		<b>Πλήθος Πολυμερών Συναλλαγών</b>	0
<b>Όγκος Συναλλαγών Ομολόγων</b>	788,000		<b>Πλήθος Διμερών Συναλλαγών</b>	4,000
<b>Πλήθος Πράξεων Χρεογράφων με Πακέτα Μεθόδου 6-1</b>	33,461		<b>Πλήθος Πράξεων Δανεισμού:</b>	1
Ημερήσια μεταβολή: πλήθος   %	2,769	9.02%	Ημερήσια μεταβολή: %	-3
Μέσο Πλήθος Πράξεων ΥτD: % Μετβλ Μέσο προηγ. Έτος	26,952	32.58%	<b>Πλήθος Πράξεων Πολυμερών Συναλλαγών</b>	0
<b>Πλήθος πακέτων Μεθόδου 6-1</b>	1		<b>Πλήθος Πράξεων Διμερών Συναλλαγών</b>	1
<b>Πλήθος πακέτων Μεθόδου 6-2 &amp; 6-3</b>	1			
<b>Πλήθος συναλλαγών Ομολόγων</b>	42			

**Κεφαλαιοποίηση Χ.Α. (εκατ €) \*\***

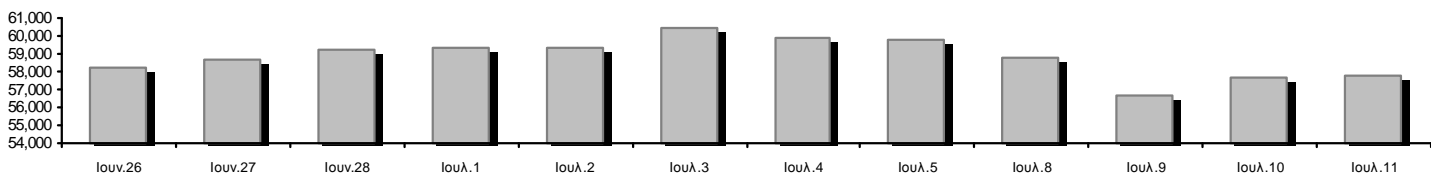

**Ημερήσια Διακύμανση Γενικού Δείκτη Τιμών Χρηματιστηρίου Αθηνών**

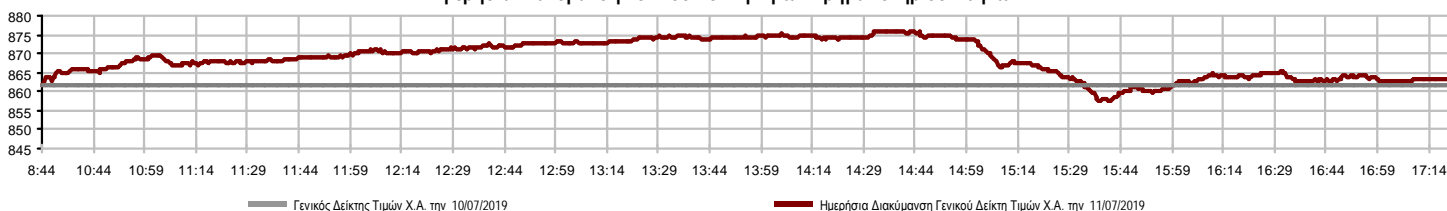

**Χρηματιστηριακοί Δείκτες**

Όνομασία Δείκτη	11/07/2019	10/07/2019	Δ μον.	Δ %	Κατώτερη	Ανώτερη	Κατ.έτους	Ανωτ.έτους	Ετησ. μεταβ.
<b>Γενικός Δείκτης Τιμών Χ.Α.</b>	863.33 #	861.57	1.76	0.20%	857.29	876.02	600.12	900.31	40.77% #
FTSE/X.A. Large Cap	2,147.65 €	2,150.64	-2.99	-0.14%	2,139.67	2,186.04	1,580.73	2,270.46	33.53% #
FTSE/X.A. Mid Cap	1,329.64 #	1,328.10	1.54	0.12%	1,308.54	1,360.18	945.49	1,400.08	36.36% #
<b>FTSE/X.A.-Χ.Α.Κ. Τραπεζικός Δείκτης</b>	571.33 €	582.63	-11.30	-1.94%	561.01	591.70	275.15	641.15	71.70% #
FTSE/X.A. Διεθνούς Δραστηριοποίησης Plus	2,391.52 #	2,377.50	14.02	0.59%	2,374.25	2,423.07	1,947.04	2,445.54	19.91% #
FTSE/X.A. Διεθνούς Δραστηριοποίησης	2,454.78 #	2,432.08	22.70	0.93%	2,431.60	2,474.98	1,866.67	2,517.12	29.38% #
FTSE/X.A. Mid & Small Cap Θεμελιωδών Μεγεθών	2,728.21 #	2,727.36	0.85	0.03%	2,711.72	2,746.31	2,173.67	2,755.91	23.16% #
<b>Δείκτης Τιμών Μεσαίας &amp; Μικρής Κεφαλαιοπ. Χ.Α.</b>	5,662.42 #	5,607.48	54.94	0.98%	5,595.28	5,717.82	3,914.71	5,717.82	42.92% #
FTSE/X.A. Δείκτης Αγοράς	533.59 €	534.28	-0.69	-0.13%	531.52	543.08	392.32	563.60	33.67% #
Δείκτης FTSE Med	4,603.48 #	4,580.11	23.37	0.51%			3,966.78	4,656.80	16.11% #
<b>Δείκτης Συνολικής Απόδοσης Γενικού Δείκτη Χ.Α.</b>	1,403.31 #	1,400.45	2.86	0.20%	1,393.48	1,423.92	952.47	1,463.36	44.17% #
FTSE/X.A. Large Cap Συνολικής Απόδοσης	3,167.10 €	3,171.51	-4.41	-0.14%			2,321.35	3,347.07	35.34% #
FTSE/X.A. Large Cap Net Συνολικής Απόδοσης	972.26 €	973.61	-1.35	-0.14%	968.65	989.64	692.89	1,027.12	37.91% #
FTSE/X.A. Mid Cap Συνολικής Απόδοσης	1,616.26 #	1,614.39	1.87	0.12%			1,180.35	1,677.28	34.30% #
FTSE/X.A.-Χ.Α.Κ. Τραπεζικός Δείκτης Συνολ. Απόδ.	499.37 €	509.24	-9.87	-1.94%			265.40	554.19	59.30% #
<b>Ελληνικός Δείκτης Mid &amp; Small Cap</b>	1,222.05 #	1,211.10	10.95	0.90%	1,210.23	1,234.68	884.70	1,253.66	34.79% #
FTSE/X.A. Τράπεζες	754.86 €	769.79	-14.93	-1.94%	741.23	781.78	363.54	847.12	71.70% #
FTSE/X.A. Χρηματοοικονομικές Υπηρεσίες	1,105.75 €	1,119.34	-13.59	-1.21%	1,096.26	1,146.00	744.92	1,191.69	41.72% #
FTSE/X.A. Βιομηχανικά Προϊόντα & Υπηρεσίες	2,826.03 #	2,793.78	32.25	1.15%	2,782.95	2,863.23	1,884.26	2,864.20	48.00% #
FTSE/X.A. Εμπόριο	75.63 ~	75.63	0.00	0.00%	75.63	76.85	58.44	77.34	26.24% #
FTSE/X.A. Ακίνητης Περιουσίας	5,810.74 #	5,765.34	45.40	0.79%	5,764.73	5,916.01	2,928.70	6,158.58	92.41% #
FTSE/X.A. Προσωπικά & Οικιακά Προϊόντα	9,500.37 #	9,289.59	210.78	2.27%	9,253.37	9,573.54	6,649.54	9,943.56	38.12% #
FTSE/X.A. Τρόφιμα & Ποτά	11,555.20 €	11,560.00	-4.80	-0.04%	11,507.56	11,835.45	10,000.70	13,120.06	14.29% #
FTSE/X.A. Πρώτες Ύλες	5,416.97 #	5,173.37	243.60	4.71%	5,173.37	5,635.67	3,146.82	5,635.67	65.11% #
FTSE/X.A. Κατασκευές & Υλικά	2,882.02 #	2,801.41	80.61	2.88%	2,791.01	2,890.74	2,437.75	2,890.74	11.61% #
FTSE/X.A. Πετρέλαιο & Αέριο	5,610.05 €	5,612.03	-1.98	-0.04%	5,574.97	5,709.50	4,612.01	5,758.60	15.43% #
FTSE/X.A. Χημικά	9,509.13 #	9,425.77	83.36	0.88%	9,268.20	9,770.54	7,722.79	11,217.47	16.31% #
FTSE/X.A. Ταξίδια & Αναψυχή	1,644.75 €	1,667.95	-23.20	-1.39%	1,644.75	1,680.02	1,309.57	1,737.28	24.31% #
FTSE/X.A. Τεχνολογία	980.82 #	978.38	2.44	0.25%	969.40	991.86	692.80	1,015.95	38.30% #
FTSE/X.A. Τηλεπικοινωνίες	3,443.46 #	3,429.70	13.76	0.40%	3,424.20	3,487.51	2,614.94	3,605.87	31.41% #
FTSE/X.A. Υπηρεσίες Κοινής Ωφέλειας	2,624.84 #	2,612.27	12.57	0.48%	2,600.78	2,656.56	1,729.19	2,687.33	49.23% #
FTSE/X.A. Υγεία	478.01 #	476.64	1.37	0.29%	471.13	481.45	471.13	508.96	-5.57% €
<b>Δείκτης Όλων των Μετοχών Χ.Α.</b>	203.31 #	203.07	0.24	0.12%	203.31	203.31	157.01	212.76	28.66% #
<b>Ελληνικός Δείκτης Εταιρικών Ομολόγων</b>	119.59 #	119.59	0.00	0.00%			116.31	119.59	2.80% #
<b>Ελληνικός Δείκτης Τιμών Εταιρικών Ομολόγων</b>	96.62 €	96.62	-0.01	-0.01%			95.04	96.93	0.86% #

Σημείωση 1: Το κλείσιμο των Δεικτών FTSE/Med 100, Ελληνικός Δείκτης Εταιρικών Ομολόγων και, Ελληνικός Δείκτης Τιμών Εταιρικών Ομολόγων αφορούν την συνεδρίαση της 09/07/2019.

Σημείωση 2: Ο Ελληνικός Δείκτης Mid & Small Cap είναι Customized δείκτης υπολογιζόμενος από το Χρηματιστήριο Αθηνών.

**Χρηματιστηριακοί Δείκτες**

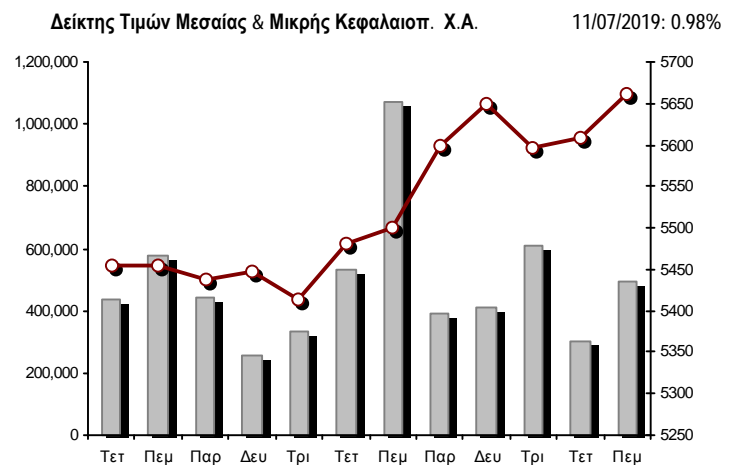
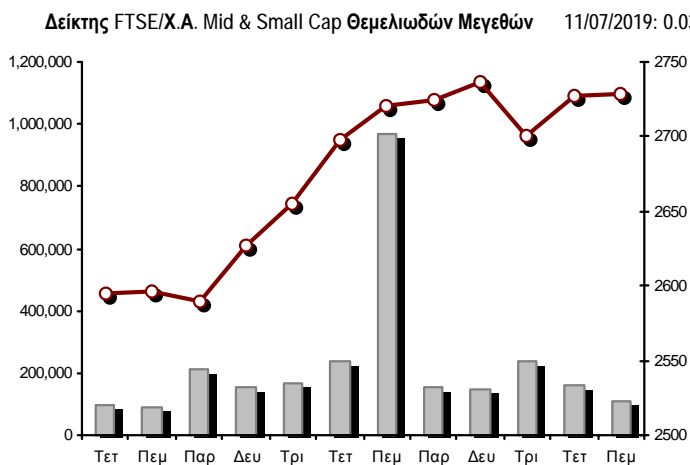
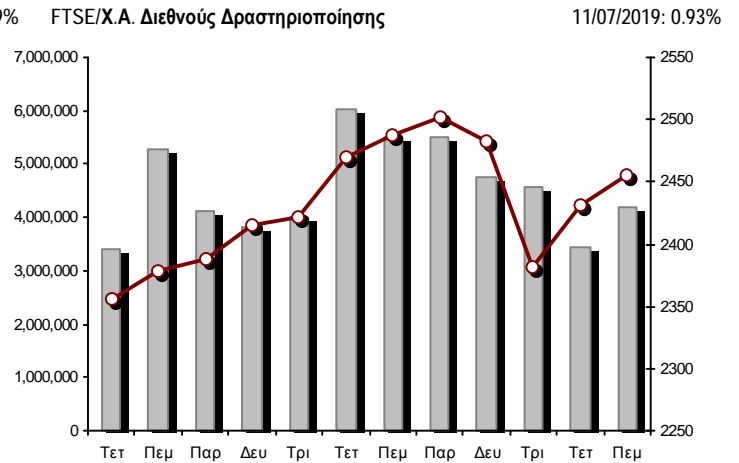
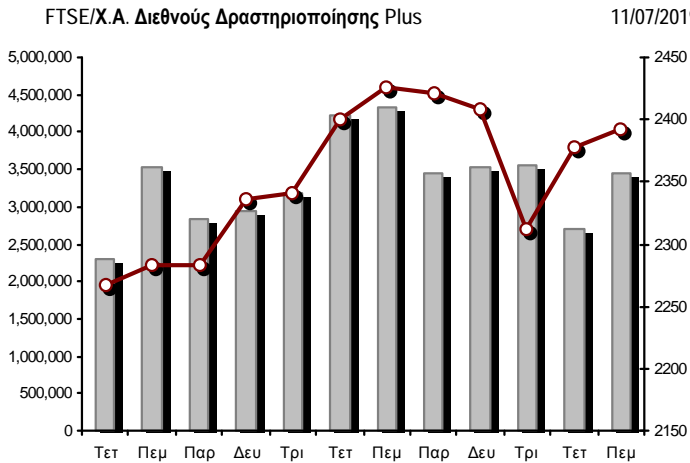
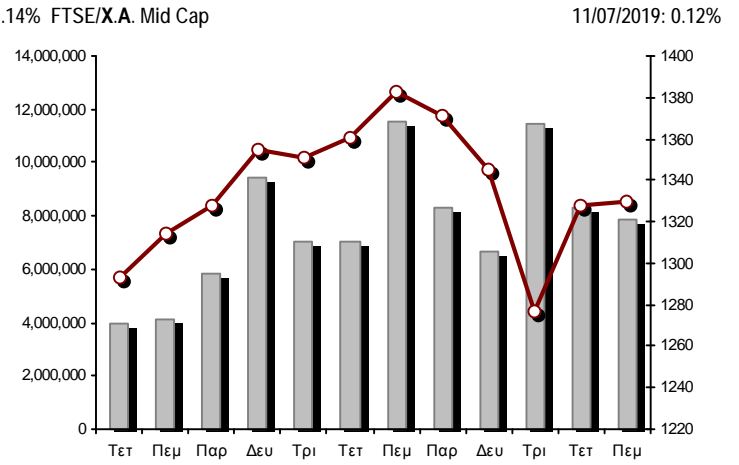
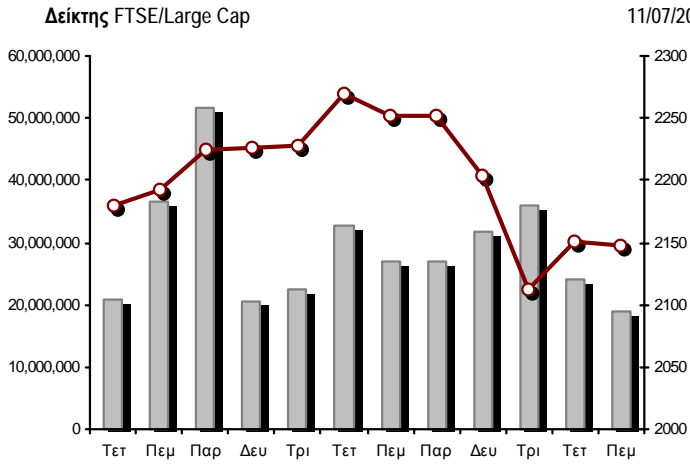

■ Όγκος συναλλαγών δεικτών

— Τιμές κλεισίματος δεικτών

**Αναλυτικά Στοιχεία Συναλλαγών Αγοράς Χρεογράφων**

	Όλα τα Χρεόγραφα	Κύρια Αγορά	Επιτήρηση	Διαπραγματεύσιμα Αμοιβαία Κεφάλαια
<b>Σύνολα</b>	136	118	17	1
Ανοδικές / Καθοδικές / Σταθερές:	72 / 38 / 26	66 / 36 / 16	5 / 2 / 10	1 / 0 / 0
<b>Κεφαλαιοποίηση Χ.Α. (εκατ €) **</b>	57,730.81	57,449.73	281.09	
Μέση Ημερήσια Αξία Συνγών (χιλ. €)	66,789.26	66,796.56	35.70	40.15
<b>Αξία Συναλλαγών</b>	60,952.50	60,839.85	88.98	23.67
Κύριος Πίνακας:	60,574.04	60,461.39	88.98	23.67
Προσυμφωνημένων Συναλλαγών 6_1_2_3:	378.46	378.46	0.00	0.00
Πίνακας Εκποιήσεων:	0.00	0.00	0.00	0.00
Πίνακας Ειδικών Όρων:	0.00	0.00	0.00	0.00
Μέσος Ημερήσιος Όγκος Συναλλαγών	35,888,138	35,605,505	319,665	1,847
<b>Όγκος Συναλλαγών</b>	28,993,419	28,410,587	581,779	1,053
Κύριος Πίνακας:	28,962,969	28,380,137	581,779	1,053
Προσυμφωνημένων Συναλλαγών 6_1_2_3:	30,450	30,450	0	0
Πίνακας Εκποιήσεων:	0	0	0	0
Πίνακας Ειδικών Όρων:	0	0	0	0
Μέσο Ημερήσιο Πλήθος Πράξεων	26,952	26,811	140	2
<b>Αριθμός Πράξεων</b>	33,462	33,278	179	5
Κύριος Πίνακας:	33,460	33,276	179	5
Προσυμφωνημένων Συναλλαγών 6_1_2_3:	2	2	0	0
Πίνακας Εκποιήσεων:	0	0	0	0
Πίνακας Ειδικών Όρων:	0	0	0	0

**Στοιχεία Συναλλαγών Κλάδων Χρηματιστηρίου Αθηνών & Χρηματοοικονομικών Προϊόντων (Δ.Α.Κ.)**

Κωδικός	Κλάδοι	Ανοδικές / Καθοδικές / Σταθερές	Αριθμός Πράξεων	Όγκος Συναλλαγών	Αξία Συναλλαγών	% στη Συνολική Αξία
12000	- Χρηματοοικονομικά Προϊόντα	1 / 0 / 0	5	1,053	23,669.93	0.04%
3510	- Ακίνητη Περιουσία	6 / 0 / 3	1,317	367,444	2,022,591.51	3.32%
3030	- Ασφάλειες	0 / 1 / 0	35	2,888	13,885.84	0.02%
5020	- Βιομηχανικά Προϊόντα & Υπηρεσίες	12 / 5 / 3	2,202	1,099,835	4,387,799.50	7.20%
4040	- Εμπόριο	2 / 2 / 4	515	245,355	1,236,726.89	2.03%
6010	- Ενέργεια	2 / 1 / 1	1,740	324,554	4,527,042.17	7.43%
4020	- Καταναλωτικά Προϊόντα & Υπηρεσίες	4 / 2 / 2	837	380,884	1,707,519.65	2.80%
5010	- Κατασκευές & Υλικά Κατασκευών	10 / 1 / 4	3,367	1,531,987	5,132,811.76	8.42%
4030	- Μέσα Ενημέρωσης	0 / 2 / 0	50	69,532	22,761.58	0.04%
4520	- Προσωπική Φροντίδα, Φάρμακα & Παντοπωλεία	1 / 2 / 1	236	46,335	210,531.47	0.35%
5510	- Πρώτες Ύλες	9 / 0 / 4	457	228,042	255,990.44	0.42%
4050	- Ταξίδια και Αναψυχή	3 / 5 / 0	1,739	1,500,400	3,497,582.96	5.74%
1010	- Τεχνολογία	3 / 3 / 1	396	243,667	309,085.19	0.51%
1510	- Τηλεπικοινωνίες	3 / 2 / 0	1,569	766,671	5,390,992.11	8.84%
3010	- Τράπεζες	0 / 6 / 0	14,879	17,498,239	26,424,876.37	43.35%
4510	- Τρόφιμα, Ποτά & Καπνοβιομηχανίες	7 / 3 / 1	387	176,984	619,056.25	1.02%
2010	- Υγεία	3 / 0 / 1	125	81,232	125,055.80	0.21%
6510	- Υπηρεσίες Κοινής Ωφέλειας	4 / 1 / 1	2,596	1,373,877	4,152,285.17	6.81%
3020	- Χρηματοοικονομικές Υπηρεσίες	2 / 2 / 0	995	3,002,183	891,931.45	1.46%

**Οι 10 Μετοχές με τη μεγαλύτερη Άνοδο & Πτώση**

**Κύρια Αγορά**

Μετοχές με τη μεγαλύτερη Θετική μεταβολή τιμής	Τιμή κλεισ.	Μεταβ.	Μετοχές με τη μεγαλύτερη Αρνητική μεταβολή τιμής	Τιμή κλεισ.	Μεταβ.
ΚΤΗΜΑ Κ. ΛΑΖΑΡΙΔΗ (ΚΟ)	1.56	9.86% #	MARFIN INVESTMENT GROUP (ΚΟ)	0.1268	-3.94% α
ΚΕΚΡΟΨ (ΚΟ)	3.345	9.31% #	ΕΘΝΙΚΗ ΤΡΑΠΕΖΑ (ΚΟ)	2.242	-3.78% α
INTRAKAT (ΚΟ)	1.65	9.27% #	AUDIOVISUAL (ΚΟ)	0.32	-3.03% α
INTERTEK (ΚΟ)	0.585	8.33% #	QUALITY & RELIABILITY (ΚΟ)	0.227	-2.99% α
ΓΕΚ ΤΕΡΝΑ (ΚΟ)	6.2	6.53% #	ALPHA BANK (ΚΟ)	1.625	-2.58% α
ΚΑΡΕΛΙΑ (ΚΑ)	270	6.30% #	BYTE COMPUTER (ΚΟ)	1.3	-2.26% α
ΚΛΟΥΚΙΝΑΣ - ΛΑΠΠΑΣ (ΚΟ)	0.994	4.19% #	INTRALOT (ΚΟ)	0.4795	-1.94% α
ΑΛΟΥΜΥΛ (ΚΟ)	1.01	3.91% #	SPACE HELLAS (ΚΟ)	5.26	-1.87% α
ΙΑΤΡΙΚΟ ΑΘΗΝΩΝ (ΚΟ)	2.07	3.50% #	ΕΥΡΩΠΑΪΚΗ ΠΙΣΤΗ (ΚΟ)	4.81	-1.84% α
ΚΡΙ - ΚΡΙ (ΚΟ)	5.34	3.09% #	ΚΥΡΙΑΚΟΥΛΗΣ (ΚΟ)	2.14	-1.83% α

Μετοχές με τη μεγαλύτερη Αξία Συναλλαγών	Αξία (χιλ. €)	Μεταβ.	Μετοχές με το μεγαλύτερο Όγκο Συναλλαγών	Όγκος	Μεταβ.
ΕΘΝΙΚΗ ΤΡΑΠΕΖΑ (ΚΟ)	8,869.02	-3.78% α	ΤΡΑΠΕΖΑ EUROBANK ERGASIAS (ΚΟ)	5,056,563	-0.84% α
ALPHA BANK (ΚΟ)	6,489.55	-2.58% α	ALPHA BANK (ΚΟ)	3,910,760	-2.58% α
ΠΕΙΡΑΙΩΣ ΤΡΑΠΕΖΑ (ΚΟ)	5,538.45	-0.14% α	ΕΘΝΙΚΗ ΤΡΑΠΕΖΑ (ΚΟ)	3,848,779	-3.78% α
ΟΤΕ (ΚΟ)	5,018.98	0.40% #	MARFIN INVESTMENT GROUP (ΚΟ)	2,904,238	-3.94% α
ΤΡΑΠΕΖΑ EUROBANK ERGASIAS (ΚΟ)	4,163.11	-0.84% α	ΑΤΤΙΚΑ BANK Α.Τ.Ε. (ΚΟ)	2,753,504	-0.23% α
ΜΥΤΙΛΗΝΑΙΟΣ (ΚΟ)	3,071.27	1.60% #	ΠΕΙΡΑΙΩΣ ΤΡΑΠΕΖΑ (ΚΟ)	1,918,564	-0.14% α
ΜΟΤΟΡ ΟΪΛ (ΚΟ)	2,532.11	-0.51% α	INTRALOT (ΚΟ)	1,121,928	-1.94% α
ΟΠΑΠ (ΚΟ)	2,364.22	-1.75% α	ΔΕΗ (ΚΟ)	976,242	-0.93% α
ΔΕΗ (ΚΟ)	2,349.78	-0.93% α	ΕΚΤΕΡ (ΚΟ)	434,528	1.77% #
ΕΛΛΗΝΙΚΑ ΠΕΤΡΕΛΑΙΑ (ΚΟ)	1,992.00	1.09% #	ΟΤΕ (ΚΟ)	399,201	0.40% #

Σημείωση: Απεικονίζονται οι Μετοχές που δεν ανήκουν στις Κατηγορίες Χαμηλής Διασποράς και Επιτήρησης και πραγματοποιήσαν κατά τη διάρκεια της συνεδρίασης Αξία Συναλλαγών μεγαλύτερη από 10,000 Ευρώ.



**Αναλυτικά Στοιχεία Συναλλαγών Αγοράς Παραγώγων**

	Αριθμός Πράξεων	Όγκος	Ανοικτές θέσεις
<b>Σ.Μ.Ε. σε Δείκτες</b>	506	2,065	17,367
FTSE/X.A. Large Cap	506	2,065	17,367
<b>Σ.Μ.Ε. σε Μετοχές</b>	2,872	33,445	404,141
ΑΔΜΗΕ ΣΥΜΜΕΤΟΧΩΝ Α.Ε. (ΚΟ)	19	100	8,216
ALPHA BANK (ΚΟ)	301	5,787	68,768
ΑΤΤΙΚΑ BANK Α.Τ.Ε. (ΚΟ)	74	704	8,474
COCA-COLA HBC AG (ΚΟ)	27	52	251
CENERGY HOLDINGS (ΚΑ)	34	238	10,009
ΕΛΛΑΚΤΩΡ (ΚΟ)	83	790	9,490
ΤΡΑΠΕΖΑ EUROBANK ERGASIAS (ΚΟ)	99	1,741	45,293
ΕΥΔΑΠ (ΚΟ)	29	84	448
FOURLIS ΣΥΜΜΕΤΟΧΩΝ (ΚΟ)	9	13	465
ΓΕΚ ΤΕΡΝΑ (ΚΟ)	97	337	8,406
ΕΛΛΗΝ. ΧΡΗΜΑΤΙΣΤΗΡΙΑ-Χ.Α. (ΚΟ)	24	82	4,045
ΕΛΛΗΝΙΚΑ ΠΕΤΡΕΛΑΙΑ (ΚΟ)	37	108	2,096
INTRACOM HOLDINGS (ΚΟ)	17	140	3,334
ΙΝΤΡΑΛΟΤ (ΚΟ)	19	131	4,104
JUMBO (ΚΟ)	22	50	393
LAMDA DEVELOPMENT(ΚΟ)	55	242	2,482
MARFIN INVESTMENT GROUP (ΚΟ)	119	3,339	87,200
ΜΟΤΟΡ ΟΪΛ (ΚΟ)	8	12	234
ΜΥΤΙΛΗΝΑΙΟΣ (ΚΟ)	188	740	10,082
ΕΘΝΙΚΗ ΤΡΑΠΕΖΑ (ΚΟ)	576	10,977	66,254
ΟΠΑΠ (ΚΟ)	45	171	4,821
ΟΤΕ (ΚΟ)	49	287	2,957
ΟΛΠ (ΚΟ)	9	16	779
ΠΕΙΡΑΙΩΣ ΤΡΑΠΕΖΑ (ΚΟ)	395	3,780	24,500
ΔΕΗ (ΚΟ)	381	2,982	20,490
ΤΕΡΝΑ ΕΝΕΡΓΕΙΑΚΗ (ΚΟ)	82	279	4,920
VIOTALCO SA/NV (ΚΑ)	74	263	5,630
<b>Δικαιώματα σε Δείκτες</b>	19	71	6,489
FTSE/X.A. Large Cap	19	71	6,489
<b>Δικαιώματα σε Μετοχές</b>	2	15	3,087
ALPHA BANK (ΚΟ)	0	0	298
ΕΘΝΙΚΗ ΤΡΑΠΕΖΑ (ΚΟ)	0	0	541
ΟΠΑΠ (ΚΟ)	1	5	171
ΟΤΕ (ΚΟ)	0	0	90
ΠΕΙΡΑΙΩΣ ΤΡΑΠΕΖΑ (ΚΟ)	0	0	308
ΔΕΗ (ΚΟ)	1	10	1,679
<b>Συνολική Δραστηριότητα</b>	3,399	35,596	431,084

Πληθος Χρεογράφων	Ονομ. Αξία	Μερίσματα [1]	Ημερ. Τελευτ. Αποκοπής Μέρημα [2]	Αποκοπή Δικαίωμα	Σημ. Χρεόγραφο	Τιμή κλεισίματος	% μεταβ.	Προηγ. Κλείσιμο-ημ/νία	Άνοιγμα	Κατωτ Τιμή	Ανωτ Τιμή	Τελ Τιμή	Σταθμ Τιμή	Τελευταία ζήτηση [7]	Τελευταία προσφορά [7]	Ρ/Ε μετά φ. Χρήση	Όγκος	Πράξεις	Αξία Συναλλαγών[8]	Χ.Α. Εταιρείας (χιλ. €) [3,5]	Χαμηλό έτους	Υψηλό έτους	Κλάδος [4]					
1,543,699,381	0.300	---	---	---	07/04/2008 18/04/2017	---	ALPHA BANK (ΚΟ)	1.625	-2.58	€	1.668	10/07/2019	1.679	1.613	1.692	1.625	1.659	2550@1.62	19913@1.63	---	---	3,910,760	3,050	6,489,546.16	2,508,511.49	0.841	1.86	30101010
461,254,013	0.300	---	---	---	04/06/2008 30/04/2018	---	ATTICA BANK A.T.E. (ΚΟ)	0.429	-0.23	€	0.43	10/07/2019	0.436	0.39	0.4675	0.429	0.443	2077@0.429	1000@0.431	---	---	2,753,504	1,534	1,219,202.01	197,877.97	0.0992	0.62	30101010
190,162,681	---	---	---	---	07/12/2016	---	CENERGY HOLDINGS (ΚΑ)	1.448	-0.41	€	1.454	10/07/2019	1.46	1.442	1.492	1.448	1.469	230@1.45	970@1.45	---	---	71,614	171	105,214.86	275,355.56	1.182	1.59	50202010
372,535,329	6.70	0.44	0.54	2.57	04/07/2019 29/04/2013	---	COCA-COLA HBC AG (ΚΟ)	30.98	-0.07	€	31	10/07/2019	30.87	30.86	31.74	30.98	31.087	25@30.94	4@31.30	---	---	12,739	111	396,017.161	1,541,144.49	26.81	35.2	45101020
51,807,314	0.910	---	---	---	21/06/2010 24/07/2018	---	FOURLIS ΣΥΜΜΕΤΟΧΩΝ (ΚΟ)	5.6	1.08	#	5.54	10/07/2019	5.58	5.55	5.72	5.6	5.647	1971@5.59	14260@5.60	---	---	186,655	321	1,054,120.43	290,120.96	3.775	5.86	40401010
76,000,000	1.00	---	---	---	03/07/2007 17/09/2018	---	INTRACOM HOLDINGS (ΚΟ)	0.984	1.65	#	0.968	10/07/2019	0.976	0.96	1.03	0.984	0.996	100@0.974	1000@0.985	---	---	346,005	440	344,545.35	74,784.00	0.61	1.12	15101010
136,059,759	0.880	0.36	0.36	0.39	08/05/2019 05/03/2014	---	JUMBO (ΚΟ)	17.96	2.98	#	17.44	10/07/2019	17.49	17.32	18	17.96	17.884	200@17.88	210@17.99	---	---	81,715	456	1,461,403.78	2,443,633.27	12.22	18.88	40203045
79,721,775	0.300	---	---	---	30/05/2007 23/06/2014	---	LAMDA DEVELOPMENT(ΚΟ)	9.38	0.32	#	9.35	10/07/2019	9.35	9.3	9.58	9.38	9.449	100@9.37	500@9.39	---	---	137,030	574	1,294,788.89	747,790.25	5.62	10.1	35101010
939,510,748	0.300	---	---	---	26/04/2007 29/08/2014	---	MARFIN INVESTMENT GROUP (ΚΟ)	0.1268	-3.94	€	0.132	10/07/2019	0.1314	0.1246	0.136	0.1268	0.131	3050@0.126	1000@0.128	---	---	2,904,238	616	381,501.02	119,129.96	0.067	0.1488	30202000
259,189,761	---	---	---	---	26/02/2016	---	VIOLALCO SA/ΝV (ΚΑ)	4.165	-0.95	€	4.205	10/07/2019	4.19	3.995	4.24	4.165	4.19	358@4.14	523@4.17	---	---	137,932	378	577,997.65	1,079,525.35	2.45	4.495	50203000
232,000,000	2.12	---	---	0.0316	24/08/2018 19/06/2017	---	ΑΔΜΗΕ ΣΥΜΜΕΤΟΧΩΝ Α.Ε. (ΚΟ)	2.12	0.95	#	2.1	10/07/2019	2.1	2.07	2.135	2.12	2.111	2284@2.11	1536@2.12	11.64	2018	201,900	374	426,256.79	491,840.00	1.46	2.19	65101015
71,417,100	0.650	0.4	0.55	0.6	03/06/2019 27/06/2014	---	ΑΕΡΟΠΟΡΙΑ ΑΙΓΑΙΟΥ (ΚΟ)	8.24	1.35	#	8.13	10/07/2019	8.21	8.21	8.29	8.24	8.247	4698@8.21	1123@8.24	---	---	64,562	275	532,436.42	588,476.90	6.97	8.73	40501010
103,423,291	0.570	---	---	---	01/08/2011 19/04/2016	---	ΓΕΚ ΤΕΡΝΑ (ΚΟ)	6.2	6.53	#	5.82	10/07/2019	5.84	5.84	6.25	6.2	6.104	2959@6.15	2310@6.19	---	---	200,926	713	1,226,523.83	641,224.40	4.08	6.25	50101010
232,000,000	2.48	---	---	---	20/07/2015 12/12/2001	---	ΔΕΗ (ΚΟ)	2.34	-0.93	€	2.362	10/07/2019	2.39	2.34	2.454	2.34	2.407	19299@2.34	1250@2.38	---	---	976,242	1,502	2,349,780.56	542,880.00	1.201	2.58	65101015
914,715,153	3.00	---	---	---	16/05/2008 29/08/2018	---	ΕΘΝΙΚΗ ΤΡΑΠΕΖΑ (ΚΟ)	2.242	-3.78	€	2.33	10/07/2019	2.35	2.2	2.378	2.242	2.304	1700@2.24	8400@2.25	---	---	3,848,779	3,031	8,869,018.62	2,050,791.37	0.9	2.521	30101010
177,001,313	1.03	---	---	---	05/07/2011 20/12/2007	---	ΕΛΛΑΚΤΩΡ (ΚΟ)	2.06	3.00	#	2	10/07/2019	2	2	2.06	2.06	2.044	6558@2.04	11743@2.07	---	---	394,520	665	806,249.16	364,622.70	1.18	2.14	50101010
60,348,000	0.690	0.065	0.0502	0.05	05/06/2019 06/08/2018	---	ΕΛΛΗΝ. ΧΡΗΜΑΤΙΣΤΗΡΙΑ-Χ.Α. (ΚΟ)	4.95	-0.40	€	4.97	10/07/2019	4.94	4.92	5.09	4.95	4.997	600@4.94	363@4.96	---	---	93,951	351	469,435.83	298,722.60	3.52	5.23	30202015
305,635,185	2.18	---	0.4	0.75	01/07/2019 01/10/2003	---	ΕΛΛΗΝΙΚΑ ΠΕΤΡΕΛΑΙΑ (ΚΟ)	9.24	1.09	#	9.14	10/07/2019	9.02	9.02	9.4	9.24	9.256	250@9.20	82@9.24	---	---	215,201	837	1,992,000.25	2,824,069.11	7.23	9.4	60101000
156,961,721	0.300	---	---	---	30/05/2013 14/11/2007	---	ΙΝΤΡΑΛΟΤ (ΚΟ)	0.4795	-1.94	€	0.489	10/07/2019	0.495	0.468	0.51	0.4795	0.494	117@0.478	3000@0.482	---	---	1,121,928	528	554,529.86	75,263.15	0.3	0.581	40501020
110,782,980	0.750	0.9	1.3	1.3	26/06/2019 04/11/2013	---	ΜΟΤΟΡ ΟΪΛ (ΚΟ)	23.46	-0.51	€	23.58	10/07/2019	23.44	23.24	23.94	23.46	23.618	7706@23.46	185@23.50	---	---	107,213	884	2,532,114.02	2,598,968.71	19.12	24.4	60101020
142,891,161	0.970	---	0.32	0.36	26/06/2019 07/07/2017	---	ΜΥΤΙΛΗΝΑΙΟΣ (ΚΟ)	10.79	1.60	#	10.62	10/07/2019	10.62	10.62	10.95	10.79	10.804	311@10.79	45@10.80	---	---	284,280	935	3,071,265.11	1,541,795.63	7.19	10.95	50203000
25,000,000	2.00	0.0892	0.1712	---	19/07/2018 08/08/2003	---	ΟΛΠ (ΚΟ)	22.95	2.23	#	22.45	10/07/2019	22.55	22.4	23	22.95	22.683	10@22.50	7@22.95	20.58	2018	8,426	111	191,125.55	573,750.00	14.42	23.4	50206060
319,000,000	0.300	0.72	0.4	0.7	26/06/2019 25/04/2001	---	ΟΠΑΠ (ΚΟ)	9.56	-1.75	€	9.73	10/07/2019	9.7	9.56	9.785	9.56	9.694	619@9.56	271@9.63	---	---	243,885	828	2,364,215.60	3,049,640.00	7.525	10.24	40501020
479,939,319	2.83	0.16	0.3529	0.4639	04/07/2019 18/06/1998	---	ΟΤΕ (ΚΟ)	12.51	0.40	#	12.46	10/07/2019	12.46	12.44	12.67	12.51	12.573	1403@12.50	663@12.54	---	---	399,201	1,066	5,018,976.58	6,004,040.88	9.5	13.1	15102015
436,659,164	6.00	---	---	---	16/05/2008 31/07/2017	---	ΠΕΙΡΑΙΩΣ ΤΡΑΠΕΖΑ (ΚΟ)	2.902	-0.14	€	2.906	10/07/2019	2.938	2.742	2.986	2.902	2.887	1250@2.89	27253@2.90	---	---	1,918,564	5,314	5,538,447.72	1,267,184.89	0.552	3.29	30101010
69,877,484	0.780	(0.0875)	(0.14)	---	24/05/2018 13/06/2018	---	ΣΑΡΑΝΤΗΣ ΓΡ. (ΚΟ)	8.46	-0.70	€	8.52	10/07/2019	8.48	8.35	8.81	8.46	8.611	240@8.35	2311@8.40	---	---	22,307	162	192,096.36	591,163.51	6.72	9.18	45201020
113,918,936	0.300	0.0939	0.0419	---	10/01/2018 07/01/2019	---	ΤΕΡΝΑ ΕΝΕΡΓΕΙΑΚΗ (ΚΟ)	7.37	---	~	7.37	10/07/2019	7.32	7.3	7.37	7.37	7.344	197@7.32	1189@7.37	---	---	124,335	393	913,117.68	839,582.56	5.3	7.47	65101010
77,063,568	3.45	0.1049	0.0527	0.1591	11/06/2019 26/06/2018	---	ΤΙΤΑΝ (ΚΟ)	18.02	0.78	#	17.88	10/07/2019	17.74	17.74	18.08	18.02	17.976	25@17.94	650@18.08	---	---	99,670	524	1,791,628.32	1,524,926.78	16.7	20.65	50101030
3,709,161,852	0.230	---	---	---	02/05/2008 20/05/2019	---	ΤΡΑΠΕΖΑ EUROBANK ERGASIAS (ΚΟ)	0.823	-0.84	€	0.83	10/07/2019	0.842	0.805	0.842	0.823	0.823	7138@0.821	128222@0.823	---	---	5,056,563	1,877	4,163,106.70	3,052,640.20	0.4664	0.8995	30101010

Κύρια Αγορά - Μέσης Συναλλακτικής Δραστηριότητας

13,126,020	0.560	---	---	---	08/07/2010 07/09/2018	---	A.S. COMPANY (ΚΟ)	3.08	---	~	3.08	10/07/2019	3.11	3.08	3.13	3.08	3.097	500@2.97	210@3.08	---	---	992	11	3,072.51	40,428.14	2.38	3.15	40401030
102,847,472	0.300	---	---	---	01/07/2008 01/03/2010	---	AUDIOVISUAL (ΚΟ)	0.32	-3.03	€	0.33	10/07/2019	0.33	0.302	0.35	0.32	0.328	500@0.302	1475@0.320	---	---	68,112	48	22,321.38	32,911.19	0.171	0.36	40301010
48,855,000	0.080	(0.2125)	#####	20/05/2019	25/06/2019	---	AUTOHELLAS (ΚΟ)	5.96	-0.67	€	6	10/07/2019	5.96	5.88	6	5.96	5.948	100@5.90	180@5.96	---	---	7,234	42	43,024.88	291,175.80	5.25	6.55	40201040
11,921,531	2.33	---	0.035	0.055	22/03/2019 31/07/2017	---	BRIQ PROPERTIES (ΚΟ)	2.18	2.83	#	2.12	10/07/2019	2.14	2.14	2.24	2.18	2.208	150@2.20	2485@2.24	9.03	2018	10,364	20	22,884.28	25,988.94	1.96	2.4	35102030
15,816,009	0.300	---	---	---	01/07/2009 17/07/2000	---	BYTE COMPUTER (ΚΟ)	1.3	-2.26	€	1.33	10/07/2019	1.32	1.3	1.33	1.3	1.311	2100@1.29	2205@1.30	---	---	44,009	92	57,699.99	20,560.81	0.49	1.	

Πληθος Χρεογράφων	Ονομ. Αξία	Μερίσματα [1]			Ημερ. Τελευτ. Αποκοπής		Σημ.	Χρεόγραφο	Τιμή κλεισίματος	% μεταβ.	Προηγ. Κλείσιμο- ημ/νία	Άνοιγμα	Κατωτ Τιμή	Ανωτ Τιμή	Τελ Τιμή	Σταθμ Τιμή	Τελευταία ζήτηση [7]	Τελευταία προσφορά [7]	Ρ/Ε μετά φ. Χρήση	Όγκος	Πράξεις	Αξία Συναλλαγών[8]	Χ.Α. Εταιρείας (χιλ. €) [3,5]	Χαμηλό έτους	Υψηλό έτους	Κλάδος [4]		
		2016	2017	2018	Μέρισμα [2]	Δικαιώμα																						
9,907,500	0.300	---	---	---	06/10/2005	13/02/2002	---	CPI (ΚΟ)	0.29	8.21 #	0.268	10/07/2019	0.288	0.288	0.3	0.3	0.289	349@0.250	339@0.298	---	2018	99	2	28.63	2,873.18	0.186	0.3	10102030
52,800,154	0.300	---	---	---	20/08/2014	21/06/2004	---	F.G. EUROPE (ΚΟ)	0.492	---	0.492	10/07/2019	0.492	0.492	0.492	0.492	0.492169520@0.492	3500@0.500	---	---	480	1	236.16	25,977.68	0.342	0.62	40202020	
11,720,024	0.540	---	---	---	21/08/2014	01/08/2018	---	FLEXOPACK (ΚΟ)	7.2	---	7.2	10/07/2019	---	---	---	---	3@7.00	383@7.25	---	---	---	---	---	---	84,384.17	6.25	7.95	50203030
20,578,374	0.620	0.07	0.1	---	08/06/2018	18/05/2015	---	INFORM ΛΥΚΟΣ Π. (ΚΟ)	1.25	0.81 #	1.24	10/07/2019	1.24	1.21	1.28	1.25	1.248	300@1.24	300@1.26	---	---	35,049	83	43,752.37	25,722.97	0.744	1.33	50205030
10,500,000	4.00	0.28	0.31	0.36	07/05/2019	02/08/2016	---	INTERCONTINENTAL (ΚΟ)	6.15	---	6.15	10/07/2019	6.15	6.1	6.15	6.1	6.129	2010@6.05	545@6.10	---	---	7,395	18	45,324.50	64,575.00	5.5	6.7	35102000
30,477,156	0.300	---	---	---	12/08/2008	17/10/2017	---	INTRAKAT (ΚΟ)	1.65	9.27 #	1.51	10/07/2019	1.555	1.555	1.69	1.65	1.622	100@1.64	2105@1.65	---	---	134,028	250	217,408.38	50,287.31	0.92	1.69	50101010
468,700	0.73	0.73	4.869	25/04/2019	21/05/2004	---	---	MERMEREN KOMB. A.D. PR. (ΕΛΠ)	61	2.01 #	59.8	10/07/2019	59.4	59.4	61.6	61.6	60.907	41@57.60	17@60.00	1.25	2018	15	3	913.60	28,590.70	44	76.8	55102000
10,500,000	0.950	---	---	---	24/06/2008	30/06/2017	---	MEVACO (ΚΟ)	1.3	4.00 #	1.25	10/07/2019	1.2	1.19	1.32	1.3	1.263	426@1.22	483@1.30	---	2018	1,917	16	2,421.35	13,650.00	0.91	1.32	55102015
6,200,000	0.500	---	---	---	22/06/2010	01/11/1995	---	MINERVA (ΚΑ)	0.26	---	0.26	10/07/2019	---	---	---	---	---	---	2000@0.280	---	---	---	---	---	1,612.00	0.153	0.28	40204020
12,417,000	0.310	---	---	---	28/07/2008	28/08/2017	---	MLS ΠΛΗΡΟΦΟΡΙΚΗ (ΚΟ)	4.95	1.02 #	4.9	10/07/2019	4.86	4.86	4.95	4.95	4.886	100@4.84	200@4.93	38.39	2018	4,040	19	19,740.80	61,464.15	4.6	5.32	10101015
3,953,090	0.300	0.2	0.16	0.15	06/06/2019	05/12/2012	---	PAPERPACK (ΚΟ)	3.42	1.18 #	3.38	10/07/2019	3.42	3.42	3.42	3.42	3.42	200@3.22	200@3.42	17.76	2018	100	1	342.00	13,519.57	2.8	3.86	50203030
11,812,193	0.470	---	---	---	29/05/2018	10/07/2019	---	PROFILE (ΚΟ)	3.3	---	3.3	10/07/2019	3.31	3.28	3.35	3.3	3.308	1600@3.28	510@3.30	---	---	17,445	81	57,700.75	38,980.24	1.21	3.71	10101010
27,345,120	0.470	---	---	---	18/07/2005	26/02/2014	---	QUALITY & RELIABILITY (ΚΟ)	0.227	-2.99	0.234	10/07/2019	0.244	0.224	0.244	0.227	0.229	2711@0.226	3979@0.227	---	---	169,713	130	38,790.24	6,207.34	0.161	0.271	10101010
11,913,632	0.300	---	---	---	05/09/2008	14/12/2018	---	QUEST ΣΥΜΜΕΤΟΧΩΝ (ΚΟ)	19.55	-0.26	0.196	10/07/2019	19.7	19.25	19.7	19.55	19.467	500@18.05	56@19.60	---	---	6,913	67	134,572.05	232,911.51	12.8	20.6	10101010
57,434,884	1.31	---	---	---	05/06/2008	12/06/2009	---	REDS (ΚΟ)	1.18	0.86 #	1.17	10/07/2019	1.165	1.13	1.195	1.18	1.16	150@1.15	1992@1.18	---	---	17,142	50	19,890.88	67,773.16	0.8	1.24	35101010
6,456,530	1.08	---	---	---	04/07/2019	02/08/2010	---	SPACE HELLAS (ΚΟ)	5.26	-1.87	5.36	10/07/2019	5.36	5.14	5.4	5.26	5.173	80@5.14	679@5.26	---	---	4,089	40	21,153.54	33,961.35	4.4	5.55	15101010
3,125,463	0.300	---	---	---	16/11/1992	07/02/2017	---	UNIBIOS (ΚΟ)	0.428	---	0.428	10/07/2019	0.448	0.4	0.448	0.428	0.404	50@0.387	1940@0.428	---	---	3,360	10	1,358.28	1,337.70	0.275	0.448	50204000
77,654,850	0.300	---	---	---	01/07/2011	21/02/2003	---	ΑΒΑΣ Α.Ε. (ΚΟ)	0.613	0.33 #	0.611	10/07/2019	0.63	0.605	0.649	0.613	0.63	469@0.613	3000@0.625	---	---	79,897	132	50,305.58	47,602.42	0.286	0.68	50101010
22,016,250	0.370	---	---	---	15/07/2009	11/05/2000	---	ΑΛΟΥΜΥΛΑ (ΚΟ)	1.01	3.91 #	0.972	10/07/2019	1	0.992	1.08	1.01	1.035	200@1.00	1974@1.01	---	---	44,577	102	46,129.69	22,236.41	0.181	1.08	55102035
401,136	16.00	---	0.75	---	05/04/2018	05/03/2013	---	ΑΝΔΡΟΜΕΔΑ ΑΕΕΧ (ΚΟ)	25.2	0.80 #	25	10/07/2019	25	25	25.8	25.8	25.2	100@25.00	9@25.80	---	2018	4	2	100.80	10,108.63	20.4	25.8	30202010
15,300,000	0.300	---	---	---	30/07/2009	13/12/1999	---	ΑΤΤΙΚΕΣ ΕΚΔΟΣΕΙΣ (ΚΟ)	0.31	-1.27	0.314	10/07/2019	0.31	0.31	0.31	0.31	0.31	1000@0.294	350@0.306	---	---	1,420	2	440.20	4,743.00	0.202	0.505	40301030
18,810,000	0.400	---	---	---	08/07/2010	14/11/2007	---	ΒΑΡΒΕΡΗΣ Ν. - MODA BAGNO (ΚΟ)	0.298	-1.97	0.304	10/07/2019	0.264	0.264	0.334	0.298	0.309	698@0.298	3894@0.330	---	---	2,809	14	867.68	5,605.38	0.262	0.49	40401025
23,986,500	1.05	---	---	---	26/06/2009	15/03/2000	---	ΒΙΟΚΑΡΠΕΤ (ΚΟ)	0.745	2.76 #	0.725	10/07/2019	0.75	0.735	0.75	0.735	0.744	500@0.730	40@0.750	---	---	1,600	3	1,191.00	17,869.94	0.45	0.82	50101035
6,325,000	0.600	0.11	0.15	0.103	04/07/2019	17/02/2014	---	ΒΟΓΙΑΤΖΟΓΛΟΥ SYSTEMS (ΚΟ)	2.38	---	2.38	10/07/2019	---	---	---	---	---	1000@2.10	1000@2.36	---	---	---	---	---	15,053.50	1.61	2.44	50205010
24,060,000	0.300	0.01	0.01	0.015	01/07/2019	01/07/2019	---	ΓΕΝΙΚΗ ΕΜΠΟΡΙΟΥ (ΚΟ)	0.815	0.62 #	0.81	10/07/2019	0.8	0.79	0.82	0.815	0.803	100@0.795	2100@0.820	20.34	2018	7,520	12	6,038.00	19,608.90	0.585	0.88	50205010
34,720,000	0.310	---	---	---	16/06/2010	01/08/2007	---	ΔΡΟΜΕΑΣ (ΚΟ)	0.378	1.07 #	0.374	10/07/2019	0.364	0.364	0.386	0.378	0.375	1000@0.371	500@0.376	---	---	22,194	49	8,325.69	13,124.16	0.2	0.434	40202015
13,673,200	0.880	---	---	---	18/07/2008	26/07/2001	---	ΕΒΡΟΦΑΡΜΑ (ΚΟ)	1.05	-1.41	1.065	10/07/2019	1.085	1.02	1.125	1.05	1.049	300@1.04	1000@1.07	---	---	13,053	42	13,695.70	14,356.86	0.605	1.16	45102020
27,848,000	0.300	---	0.0034	---	20/08/2018	02/09/2003	---	ΕΙΔΗΣΟΦΩΝΙΚΗ ΕΛΛΑΣ (ΚΟ)	0.43	-8.12	0.468	10/07/2019	0.458	0.43	0.458	0.43	0.439	1000@0.412	1500@0.458	---	---	9,849	15	4,320.48	11,974.64	0.326	0.48	15102015
11,250,000	0.520	0.04	---	---	24/07/2017	09/11/2015	---	ΕΚΤΕΡ (ΚΟ)	1.73	1.77 #	1.7	10/07/2019	1.735	1.69	1.77	1.73	1.712	500@1.73	30@1.74	---	---	434,528	692	744,067.03	19,462.50	1.18	1.77	50101010
82,667,000	0.300	---	---	---	22/07/2014	---	---	ΕΛ.ΤΕΧ. ΑΝΕΜΟΣ Α.Ε. (ΚΟ)	2.52	1.61 #	2.48	10/07/2019	2.49	2.48	2.54	2.52	2.497	5000@2.51	805@2.55	---	---	11,646	22	29,080.56	208,320.84	1.475	2.62	65101010
18,410,839	1.00	---	---	---	07/07/2009	10/09/2010	---	ΕΛΑΣΤΡΟΝ (ΚΟ)	1.44	1.41 #	1.42	10/07/2019	1.45	1.41	1.485	1.44	1.444	290@1.41	990@1.44	(-6)	2017	26,535	52	38,323.34	26,511.61	1.105	1.5	55102010
375,241,586	0.390	---	---	0.03	28/05/2019	14/07/2006	---	ΕΒΑΛΧΑΛΚΟΡ (ΚΑ)	1.79	0.22 #	1.786	10/07/2019	1.828	1.782	1.828	1.79	1.805	5500@1.78	571@1.79	---	---	75,507	134	136,280.06	671,682.44	1.19	1.88	55102015
3,307,500	0.460	---	---	---	11/08/2010	04/12/2018	---	ΕΛΒΕ Α.Β.Ε.Ε. (ΚΟ)	4.1	---	4.1	10/07/2019	4.1	4.1	4.1	4.1	4.1	50@4.02	50@4.20	---	---	13	1	53.30	13,560.75	3.14	4.64	40204020
31,734,530	1.60	---	---	---	09/07/2007	19/07/2006	---	ΕΛΓΕΚΑ (ΚΟ)	0.246	-8.21	0.268	10/07/2019	0.192	0.192	0.276	0.246	0.247	1360@0.240	2000@0.260	---	---	16,340	19	4,043.28	7,806.69	0.113	0.304	45201010
19,864,886	5.60	0.672	0.672	0.672	04/04/2019	02/07/2008	---	ΕΛΛΑΔΟΣ ΤΡΑΠΕΖΑ (ΚΟ)	14.32	-1.24	0.145	10/07/2019	14.66	14.2	14.7	14.32	14.456	6@14.32	152@14.40	---	---	10,069	73	145,555.16	284,465.17	12.2	15.2	30101010
26,730,187	0.520	---	0.04	0.06	09/07/2019	01/08/2017	---	ΕΛΤΟΝ (ΚΟ)	1.675	2.13 #	1.64	10/07/2019	1.66	1.62	1.675	1.675												

Πληθος Χρεογράφων	Ονομ. Αξία	Μερίσματα [1]			Ημερ. Τελευτ. Αποκοπής		Σημ.	Χρεόγραφο	Τιμή κλεισίματος	% μεταβ.	Προηγ. Κλείσιμο-ημ/νία	Άνοιγμα	Κατωτ Τιμή	Ανωτ Τιμή	Τελ Σταθμ Τιμή	Τελευταία ζήτηση [7]	Τελευταία προσφορά [7]	Ρ/Ε μετά φ. Χρήση	Όγκος	Πράξεις	Αξία Συναλλαγών[8]	Χ.Α. Εταιρείας (χιλ. €) [3,5]	Χαμηλό έτους	Υψηλό έτους	Κλάδος [4]				
		2016	2017	2018	Μέρισμα [2]	Δικαιώμα																							
27,503,677	0.630	0.1	0.12	0.13	29/05/2019	18/10/1999	---	ΕΥΡΩΠΑΪΚΗ ΠΙΣΤΗ (ΚΟ)	4.81	-1.84	€	4.9	10/07/2019	4.89	4.75	4.94	4.81	4.808	22@4.76	5@4.84	---	---	2,888	35	13,885.84	132,292.69	3.4	5.38	30302010
122,156,754	0.440	---	---	---	24/11/2014	28/03/2018	---	ΙΑΣΩ (ΚΟ)	1.39	0.29	#	1.386	10/07/2019	1.38	1.37	1.4	1.39	1.379	1280@1.39	10300@1.40	---	---	54,194	35	74,732.78	169,797.89	1.18	1.49	20101010
86,735,980	0.310	---	---	---	06/07/2009	02/01/2002	---	ΙΑΤΡΙΚΟ ΑΘΗΝΩΝ (ΚΟ)	2.07	3.50	#	2	10/07/2019	2.02	2.02	2.15	2.07	2.085	155@2.07	5@2.08	---	---	21,874	74	45,597.42	179,543.48	0.96	2.29	20101025
28,580,100	0.400	---	0.22	0.15	08/07/2019	04/07/2016	---	ΙΚΤΙΝΟΣ ΕΛΛΑΣ (ΚΟ)	5.06	-0.78	€	5.1	10/07/2019	5.12	5.03	5.18	5.06	5.098	250@5.02	1000@5.09	---	---	31,887	140	162,572.67	144,615.31	4.2	5.59	50101035
8,226,132	0.900	---	---	---	15/05/2009	13/10/2014	---	ΙΛΥΔΑ (ΚΟ)	0.382	2.69	#	0.372	10/07/2019	0.376	0.376	0.388	0.388	0.382	1000@0.364	200@0.392	---	---	1,448	5	552.73	3,142.38	0.183	0.48	10101015
2,566,836	0.440	---	---	---	13/08/2010	09/01/2007	---	ΙΝΤΕΡΓΟΥΝΤ-ΕΥΛΕΜΠΟΡΙΑ (ΠΟ)	0.09	---	~	0.09	10/07/2019	---	---	---	---	---	1888@0.090	6000@0.117	---	---	---	---	---	4,079.52	0.0725	0.09	50205010
34,986,430	0.440	---	---	---	25/07/2008	23/02/2010	---	ΙΝΤΕΡΓΟΥΝΤ-ΕΥΛΕΜΠΟΡΙΑ (ΚΟ)	0.11	7.84	#	0.102	10/07/2019	0.104	0.104	0.118	0.11	0.111	4000@0.104	899@0.110	---	---	5,500	5	609.00	4,079.52	0.072	0.134	50205010
8,424,900	0.500	---	---	---	12/07/2010	04/07/2019	---	ΙΝΤΕΡΤΕΚ (ΚΟ)	0.585	8.33	#	0.54	10/07/2019	0.51	0.51	0.585	0.585	0.549	50@0.580	300@0.590	---	2018	31,651	30	17,372.88	4,928.57	0.387	0.6861	50205010
7,500,000	0.330	---	---	---	19/06/2015	11/07/2018	---	ΚΑΝΑΚΗΣ Σ. (ΚΟ)	4.36	---	~	4.36	10/07/2019	4.36	4.36	4.36	4.36	4.36	168879@4.36	200@4.42	15.28	2018	348	6	1,517.28	32,700.00	3.8	4.42	45201010
9,742,920	0.400	---	---	---	12/08/2016	14/07/2000	---	ΚΑΡΑΜΟΛΕΓΚΟΣ (ΚΟ)	1.31	---	~	1.31	10/07/2019	---	---	---	---	---	30@1.24	420@1.31	---	---	---	---	---	12,763.23	1.14	1.7	45102020
19,804,134	0.300	---	---	---	01/07/2004	06/11/2017	---	ΚΕΚΡΟΦ (ΚΟ)	3.345	9.31	#	3.06	10/07/2019	3.09	3.09	3.43	3.345	3.252	300@3.29	510@3.36	---	2018	190,477	610	619,429.60	66,244.83	1.24	3.43	35101010
40,219,218	0.260	---	---	---	02/07/2018	10/06/2019	---	ΚΛΟΥΚΙΝΑΣ - ΛΑΠΠΑΣ (ΚΟ)	0.994	4.19	#	0.954	10/07/2019	0.99	0.94	1.04	0.994	0.998	3000@0.982	500@0.994	---	---	118,496	213	118,288.68	39,977.90	0.524	1.08	50101010
11,510,102	0.890	---	---	---	24/06/2005	06/10/1999	---	ΚΛΩΣ/ΓΙΑ ΝΑΥΠΑΚΤΟΥ (ΚΑ)	0.77	---	~	0.77	10/07/2019	0.75	0.75	0.77	0.77	0.753	1541@0.700	330@0.770	---	---	1,170	3	880.90	8,862.78	0.4	0.8	55101020
21,224,340	0.420	0.01	0.005	---	10/09/2018	25/04/2006	---	ΚΟΡΔΕΛΛΟΥ Χ. ΑΦΟΙ (ΚΟ)	0.408	---	~	0.408	10/07/2019	0.37	0.37	0.408	0.408	0.394	100@0.392	183@0.408	---	2018	1,566	11	616.68	8,659.53	0.29	0.474	55102010
33,065,136	0.380	0.09	0.115	---	23/08/2018	16/09/2013	---	ΚΡΙ - ΚΡΙ (ΚΟ)	5.34	3.09	#	5.18	10/07/2019	5.28	5.24	5.46	5.34	5.3	500@5.28	200@5.36	17.44	2018	18,277	76	96,869.48	176,567.83	4.25	5.78	45102020
18,017,472	0.360	---	---	---	15/06/2010	28/08/2017	---	ΚΤΗΜΑ Κ. ΛΑΖΑΡΙΔΗ (ΚΟ)	1.56	9.86	#	1.42	10/07/2019	1.39	1.36	1.58	1.56	1.404	275@1.51	301@1.55	---	---	22,642	71	31,799.86	28,107.26	0.75	1.6	45101015
7,595,160	0.600	---	0.0263	---	04/09/2018	18/08/2010	---	ΚΥΡΙΑΚΟΥΛΗΣ (ΚΟ)	2.14	-1.83	€	2.18	10/07/2019	2.24	2.14	2.26	2.14	2.18	28@2.14	395@2.18	---	---	6,384	36	13,915.64	16,253.64	0.81	2.42	40501015
5,939,268	0.620	---	---	---	10/07/2003	03/01/2002	---	ΛΑΝΑΚΑΜ (ΚΟ)	0.695	---	~	0.695	10/07/2019	0.695	0.695	0.695	0.695	0.695	1000@0.700	500@0.890	---	2018	2	1	1.39	4,127.79	0.294	0.8	40401020
8,321,682	0.670	---	---	---	17/08/2007	23/11/1999	---	ΛΕΒΕΝΤΕΡΗΣ Ν. (ΚΑ)	0.129	---	~	0.129	10/07/2019	---	---	---	---	---	500@0.135	700@0.167	---	2018	---	---	---	1,527.21	0.073	0.149	50203000
2,160,524	0.670	0.0436	0.0436	---	03/12/2018	23/11/1999	---	ΛΕΒΕΝΤΕΡΗΣ Ν. (ΠΑ)	0.21	---	~	0.21	10/07/2019	---	---	---	---	---	200@0.180	2@0.220	---	2018	---	---	---	1,527.21	0.13	0.26	50203000
17,120,280	0.940	---	---	---	01/06/2010	09/07/2018	---	ΛΟΥΛΗ ΜΥΛΟΙ (ΚΟ)	2.84	2.90	#	2.76	10/07/2019	2.56	2.56	2.84	2.84	2.817	400@2.82	90@2.84	---	---	8,016	29	22,583.76	48,621.60	2.1	2.84	45102020
9,819,370	0.690	---	---	---	14/08/2007	09/01/2004	---	ΜΑΘΙΟΣ ΠΥΡΙΜΑΧΑ (ΚΟ)	0.286	2.14	#	0.28	10/07/2019	0.27	0.27	0.286	0.286	0.283	491@0.280	300@0.288	---	---	2,189	8	619.29	2,808.34	0.172	0.35	55101000
29,250,000	0.360	---	---	---	02/06/2009	25/04/2019	---	ΜΟΤΟΔΥΝΑΜΙΚΗ (ΚΟ)	1.38	---	~	1.38	10/07/2019	1.36	1.35	1.42	1.38	1.363	551@1.35	363@1.38	---	---	7,325	26	9,985.50	40,365.00	0.5225	1.46	40401030
32,188,050	1.04	---	---	---	21/07/2008	20/01/2000	---	ΜΟΥΣΑΚΗΣ (ΚΑ)	0.47	0.43	#	0.468	10/07/2019	0.47	0.45	0.482	0.47	0.469	150@0.462	457@0.470	---	---	33,494	66	15,718.37	15,128.38	0.296	0.585	55101020
294,016,812	0.300	---	---	---	08/07/2008	21/03/2016	---	ΝΗΡΕΥΣ (ΚΟ)	0.1915	0.79	#	0.19	10/07/2019	0.183	0.183	0.1915	0.1915	0.188	500@0.186	7300@0.192	---	---	30,430	18	5,728.39	56,304.22	0.1514	0.219	45102010
10,080,000	3.00	0.49	0.45	0.57	02/07/2019	27/08/2001	---	ΟΑΘ (ΚΟ)	29.3	-0.34	€	29.4	10/07/2019	29	29	30	29.3	29.883	100@29.10	5@29.90	17.22	2018	1,175	21	35,112.40	295,344.00	23.9	31	50206060
4,971,466	1.46	---	---	---	04/07/2007	08/10/2003	---	ΠΑΪΡΗΣ ΠΛΑΣΤΙΚΩΝ (ΚΟ)	0.298	12.88	#	0.264	10/07/2019	0.298	0.298	0.298	0.298	0.298	26@0.264	993@0.290	---	---	84	3	25.03	1,481.50	0.16	0.43	50203030
25,118,410	0.590	---	---	---	17/08/2000	25/06/2019	---	ΠΑΠΟΥΣΤΑΝΗΣ (ΚΟ)	1.75	1.16	#	1.73	10/07/2019	1.75	1.73	1.77	1.75	1.754	10@1.73	466@1.75	39.77	2018	7,340	49	12,874.55	43,957.22	0.95	1.8	45201020
17,175,776	0.370	---	---	---	14/07/2005	30/09/2003	---	ΠΕΡΣΕΥΣ (ΚΟ)	1.17	---	~	1.17	10/07/2019	1.17	1.17	1.22	1.17	1.214	500@1.17	457@1.21	6.87	2018	5,700	10	6,921.75	20,095.66	0.912	1.335	45102010
7,070,400	0.930	---	---	---	30/11/2016	06/05/2016	---	ΠΕΤΡΟΠΟΥΛΟΣ ΠΕΤΡΟΣ (ΚΟ)	7.4	-0.67	€	7.45	10/07/2019	7.45	7.35	7.5	7.4	7.428	1500@5.25	150@7.55	---	---	1,722	25	12,791.60	52,320.96	6.46	7.5	50206015
22,075,665	0.330	0.05	0.07	0.07	30/05/2019	27/04/2015	---	ΠΛΑΙΣΙΟ COMPUTERS (ΚΟ)	4.2	-1.41	€	4.26	10/07/2019	4.27	4.16	4.28	4.2	4.192	10@4.17	84@4.20	---	---	37,761	110	158,290.24	92,717.79	3.74	4.37	40401010
43,741,452	0.660	---	0.0471	0.0444	20/06/2019	01/11/1999	---	ΠΛΑΣΤΙΚΑ ΘΡΑΚΗΣ (ΚΟ)	2.23	0.45	#	2.22	10/07/2019	2.24	2.17	2.32	2.23	2.238	500@2.21	692@2.23	---	---	50,640	154	113,317.67	97,543.44	1.79	2.6	50203015
21,912,599	0.300	---	---	---	11/04/2011	23/02/2007	---	ΡΕΒΘΙΑ (ΚΟ)	0.76	---	~	0.76	10/07/2019	0.78	0.76	0.825	0.76	0.774	99@0.760	249@0.780	11.36	2018	997	6	771.71	16,653.58	0.392	0.92	60101020
40,693,350	5.00	---	---	---	03/07/2006	26/05/2015	---	ΤΕΧΝΙΚΗ ΟΛΥΜΠΙΑΚΗ (ΚΟ)	2.13	-0.47	€	2.14	10/07/2019	2.14	2.03	2.2	2.13	2.111	260@2.09	2969@2.15	---	---	69,627	191	146,983.10	86,676.84	1.38	2.88	40202010
1,524,000	0.300	---	---	---	06/07/2007	06/02/2013	---	ΤΣΙΡΑΚΙΑΣ ΠΡΟΦΙΛ (ΚΑ)	1.4	29.63	#	1.08	10/07/2019	1.3	1.26	1.4	1.4	1.34	1195@1.40	---	---	2018	2,770	23	3,712.52				

Πληθος Χρεογράφων	Ονομ. Αξία	Μερίσματα [1]			Ημερ. Τελευτ. Αποκοπής Μέρημα [2]	Αποκοπή Δικαίωμα	Σημ. Χρεόγραφο	Τιμή κλεισίματος	% μεταβ.	Προηγ. Κλεισιμο- ημ/νία	Άνοιγμα	Κατωτ Τιμή	Ανωτ Τιμή	Τελ Σταθμ Τιμή	Τελευταία ζήτηση [7]	Τελευταία προσφορά [7]	Ρ/Ε μετά φ. Χρήση	Όγκος	Πράξεις	Αξία Συναλλαγών[8]	Χ.Α. Εταιρείας (χιλ. €) [3,5]	Χαμηλό έτους	Υψηλό έτους	Κλάδος [4]							
		2016	2017	2018																											
14,000,000	4.15	---	---	---	23/04/2010	29/06/1999	---	ALPHA ΑΣΤΙΚΑ ΑΚΙΝΗΤΑ (ΚΟ)	6.9	2.99 #	6.7	10/07/2019	6.75	6.75	7	6.9	6.891	78@6.75	67@6.90	---	---	2,288	28	15,766.10	96,600.00	6.05	7.45	35101015			
215,805,843	0.300	---	---	---	20/07/2009	29/12/2010	---	ΑΤΤΙΚΑ ΣΥΜΜΕΤΟΧΩΝ (ΚΟ)	1.445	2.85 #	1.405	10/07/2019	1.35	1.35	1.46	1.445	1.431	60@1.39	50@1.44	---	---	17,357	54	24,846.44	311,839.44	1.15	1.475	40501015			
4,740,000	0.860	---	---	---	---	14/03/2003	---	LOGISMOS (ΚΟ)	0.466	---	0.466	10/07/2019	---	---	---	---	---	200@0.450	200@0.496	58.56	2018	---	---	---	2,208.84	0.39	0.51	10101015			
80,690,653	0.500	---	---	---	25/04/2014	22/12/2016	---	TRASTOR Α.Ε.Ε.Α.Π. (ΚΟ)	1.06	4.95 #	1.01	10/07/2019	1.01	1.01	1.06	1.06	1.058	3030@1.06	407@1.09	31.24	2018	2,071	2	2,191.71	85,532.09	0.745	1.2	35102030			
4,968,600	2.88	---	---	---	01/07/1998	14/12/1998	---	ΒΙΣ (ΚΟ)	0.93	---	0.93	10/07/2019	---	---	---	---	---	3000@0.840	1982@1.02	---	2018	---	---	---	4,620.80	0.645	1.04	50203030			
8,418,750	0.300	0.3	0.28	0.32	12/06/2019	27/06/2012	---	ΓΕΚΕ (ΚΑ)	4.8	-4.95 €	5.05	10/07/2019	4.8	4.8	4.8	4.8	4.8	300@4.90	109@5.10	13.32	2018	70	2	336.00	40,410.00	4.78	5.3	40501025			
15,000,000	0.300	---	---	---	06/07/2007	18/07/2000	---	ΔΔΙΟΣ ΠΛΑΣΤΙΚΑ (ΚΟ)	2.84	---	2.84	10/07/2019	---	---	---	---	---	200@2.72	17@2.84	---	---	---	---	---	42,600.00	2.62	2.84	50203015			
255,494,534	3.00	0.2	0.22	0.286	20/06/2019	23/12/2015	---	ΕΘΝΙΚΗ ΠΑΝΓΑΙΑ (ΚΟ)	5.3	---	5.3	10/07/2019	5.05	5	5.2	5	5.019	203@5.00	28@5.20	---	---	457	14	2,293.55	1,354,121.03	4.4	5.75	35102000			
23,828,130	0.500	0.052	0.06	---	18/07/2018	17/02/2009	---	ΕΛΙΝΟΙΑ (ΚΟ)	1.9	1.06 #	1.88	10/07/2019	1.88	1.88	1.91	1.91	1.886	7@1.91	1000@1.93	---	---	1,143	13	2,156.19	45,273.45	1.22	1.91	60101020			
8,298,467	0.400	---	---	---	30/08/1993	08/05/2013	---	ΙΝΤΕΑΛ ΟΜΙΛΟΣ (ΚΟ)	0.945	---	0.945	10/07/2019	---	---	---	---	---	---	29@0.945	---	---	---	---	---	---	7,842.05	0.72	1.06	10102030		
14,679,792	1.68	0.07	---	---	28/06/2017	04/09/2000	---	ΚΑΡΑΤΖΗ (ΚΟ)	7.95	1.92 #	7.8	10/07/2019	7.35	7.35	7.95	7.95	7.787	73@7.90	130@7.95	---	---	3,906	29	30,416.25	116,704.35	6	8.15	50203030			
2,760,000	11.83	9.2	9.2	9.5	01/07/2019	16/07/1990	---	ΚΑΡΕΛΙΑ (ΚΑ)	270	6.30 #	254	10/07/2019	270	268	270	270	269.451	431@272.00	---	---	---	---	142	6	38,262.00	745,200.00	240	282	45103010		
6,700,000	0.800	0.028	0.028	---	28/06/2018	29/05/2014	---	ΚΕΠΕΝΟΥ ΜΥΛΟΙ (ΚΟ)	1.66	9.93 #	1.51	10/07/2019	1.55	1.55	1.66	1.66	1.651	1460@1.44	100@1.66	17.27	2018	2,065	7	3,409.75	11,122.00	1.23	1.66	45102020			
21,364,000	1.12	---	0.2	---	28/06/2018	10/08/2005	---	ΛΑΜΨΑ (ΚΟ)	20	1.01 #	19.8	10/07/2019	20	20	20	20	100@19.80	50@20.00	---	---	---	---	200	3	4,000.00	427,280.00	17.4	20.2	40501025		
6,340,000	0.600	---	---	0.05	31/10/2018	30/11/2018	---	ΝΑΚΑΣ ΜΟΥΣΙΚΗ (ΚΟ)	1.92	9.71 #	1.75	10/07/2019	1.65	1.65	1.92	1.92	1.909	1111@1.80	1000@1.92	16.18	2017	4,495	20	8,581.70	12,172.80	1.33	2	40401030			
27,379,200	0.300	---	0.148	---	20/07/2018	24/08/2018	---	ΠΛΑΣΤΙΚΑ ΚΡΗΤΗΣ (ΚΟ)	12.2	-0.81 €	12.3	10/07/2019	12.3	12	12.3	12.2	12.176	1@12.20	460@12.30	---	---	2,892	24	35,212.90	334,026.24	9.85	12.7	50203015			
4,181,450	0.500	---	---	---	21/08/2000	05/03/2002	---	ΣΑΡΑΝΤΟΠΟΥΛΟΣ ΚΥΛ/ΜΥΛΟΙ (ΚΟ)	1.21	8.04 #	1.12	10/07/2019	1.11	1.11	1.21	1.21	1.142	---	---	---	---	---	---	---	620	3	708.20	5,059.55	0.565	1.21	45102020
28,438,268	0.300	---	---	---	21/08/2006	24/11/1999	---	ΣΠΥΡΟΥ ΑΓΡ. ΟΙΚ. (ΚΟ)	0.278	---	0.278	10/07/2019	---	---	---	---	---	---	101@0.280	---	---	---	---	---	---	7,905.84	0.18	0.278	45102010		

Διαπραγματεύσιμα Αμοιβαία Κεφάλαια (Δ.Α.Κ.)

812,382	---	---	---	---	15/06/2016	---	---	ALPHA ETF FTSE Athex Large Cap	22.43	1.26 #	22.15	10/07/2019	22.5	22.23	22.5	22.43	22.479	---	---	---	---	---	---	---	1,053	5	23,669.93	---	15.86	24.45	12003
---------	-----	-----	-----	-----	------------	-----	-----	--------------------------------	-------	--------	-------	------------	------	-------	------	-------	--------	-----	-----	-----	-----	-----	-----	-----	-------	---	-----------	-----	-------	-------	-------

Επιτήρηση

5,867,311	0.300	---	---	---	11/08/2010	28/04/2017	5123	DIONIC (ΚΟ)	0.216	---	0.216	10/07/2019	---	---	---	---	---	999@0.175	---	---	---	---	---	---	---	---	1,267.34	0.175	0.67	50205010
172,577,414	0.300	---	---	---	---	19/09/2016	5161	FORTHNET (ΚΟ)	0.268	17.54 #	0.228	10/07/2019	0.228	0.228	0.268	0.268	0.265	2500@0.210	1200@0.264	---	---	7,527	8	1,996.16	46,250.75	0.0905	0.268	15102015		
355,437,751	0.360	---	---	---	07/07/2010	21/09/2017	5160	FRIGOGLASS (ΚΟ)	0.171	0.59 #	0.17	10/07/2019	0.17	0.17	0.175	0.17	0.171	5000@0.165	51954@0.170	---	---	408,494	72	69,671.20	60,779.86	0.0855	0.216	50204000		
51,081,030	1.00	---	---	---	20/08/2007	03/09/2007	4912	ΛΑΝΙΦΑΡΜ (ΚΟ)	0.35	---	0.35	10/07/2019	0.35	0.316	0.35	0.35	0.324	1400@0.316	3500@0.350	---	---	3,287	5	1,065.45	17,878.36	0.11	0.38	20103015		
4,419,616	1.58	---	---	---	21/07/2011	04/03/2015	4983	MEDICON ΕΛΛΑΣ (ΚΟ)	1.95	4.84 #	1.86	10/07/2019	1.95	1.95	1.95	1.95	1.95	100@1.81	438@1.95	---	---	1,877	11	3,660.15	8,618.25	1.2	2.3	20102010		
14,967,940	0.500	---	---	---	21/05/2008	04/01/2008	4956	PASAL Α.Ε. (ΚΟ)	0.1	---	0.1	10/07/2019	0.1	0.1	0.1	0.1	0.1	200@0.106	2000@0.119	---	---	220	1	22.00	1,496.79	0.07	0.139	35101010		
65,326,268	0.530	---	---	---	04/07/2007	19/07/2006	4750	SATO ΑΕ (ΚΟ)	0.05	4.17 #	0.048	10/07/2019	0.048	0.048	0.05	0.05	0.05	2000@0.044	14560@0.050	---	---	5,950	3	297.00	3,266.31	0.024	0.071	40202015		
13,191,620	0.620	---	---	---	04/08/2010	09/09/2002	5196	ΥΑΛCO - ΚΩΝΣΤΑΝΤΙΝΟΥ (ΚΑ)	0.143	---	0.143	10/07/2019	---	---	---	---	---	---	169@0.115	---	---	---	---	---	---	---	1,886.40	0.115	0.178	40202020
33,301,715	0.320	---	---	---	27/06/2003	08/07/2009	5195	ΑΕΓΕΚ (ΚΟ)	0.065	---	0.065	10/07/2019	0.0695	0.065	0.0695	0.065	0.066	17469@0.065	510@0.066	---	---	29,827	12	1,961.26	2,164.61	0.028	0.075	50101010		
13,000,000	1.00	---	---	---	01/08/2007	07/04/2000	5093	ΑΚΡΙΑΣ (ΚΟ)	0.2	---	0.2	10/07/2019	0.2	0.2	0.2	0.2	0.2	484@0.200	2100@0.240	---	---	16	3	3.20	2,600.00	0.16	0.3	50101035		
185,373,016	0.300	---	---	---	02/07/2008	28/02/2011	4957	ΑΝΕΚ (ΚΟ)	0.072	-1.37 €	0.073	10/07/2019	0.0715	0.0715	0.072	0.072	0.072	5000@0.071	44258@0.072	---	---	46,014	13	3,303.00	13,666.30	0.04	0.076	40501015		
312,163	0.300	---	---	---	02/07/2008	28/02/2011	4959	ΑΝΕΚ (ΠΟ '90)	0.072	---	0.072	10/07/2019	---	---	---	---	---	50@0.086	---	---	---	---	---	---	---	---	13,666.30	0.048	0.086	40501015
2,969,713	0.300	---	---	---	02/07/2008	28/02/2011	4958	ΑΝΕΚ (ΠΟ '96)	0.1	---	0.1	10/07/2019	---	---	---	---	---	---	---	---	---	---	---	---	---	---	13,666.30	0.056	0.1	40501015
4,737,503	0.320	---	---	---	22/06/2005	22/09/2015	5115	ΒΑΡΑΓΚΗΣ (ΚΟ)	0.048	---	0.048	10/07/2019	---	---	---	---	---	---	---	---	---	---	---	---	---	---	227.40	0.0385	0.056	40202015
6,330,002	0.300	---	---	---	25/06/2002	15/03/2019	5162	ΒΑΡΒΑΡΕΣΟΣ (ΚΑ)	0.384	---	0.384	10/07/2019	---	---	---	---	---	---	7@0.308	---	2018	---	---	---	---	---	2,430.72	0.216	0.384	55101020
17,579,754	4.16	---	---	---	18/08/2006	02/08/2010	5156	ΒΙΟΤΕΡ (ΚΟ)	0.0395	---	0.04	10/07/2019	0.035	0.035	0.035	0.035	0.035	1846@0.035	15151@0.040	---	---	698	6	24.43	694.40	0.028	0.085	50101010		

Πληθος Χρεογράφων	Ονομ. Αξία	Μερίσματα [1]			Ημερ. Τελευτ. Αποκοπής		Σημ.	Χρεόγραφο	Τιμή κλεισίματος	% μεταβ.	Προηγ. Κλεισίμο- ημ/τία	Άνοιγμα	Κατωτ Τιμή	Ανωτ Τιμή	Τελ Τιμή	Σταθμ Τιμή	Τελευταία ζήτηση [7]	Τελευταία προσφορά [7]	Ρ/Ε μετά φ. Χρήση	Όγκος	Πράξεις	Αξία Συναλλαγών[8]	Χ.Α. Εταιρείας (χιλ. €) [3,5]	Χαμηλό έτους	Υψηλό έτους	Κλάδος [4]			
		2016	2017	2018	Μέρησα [2]	Δικαίωμα																							
15,878,748	0.480	---	---	---	10/07/2006	22/03/2004	5095	ΔΟΜΙΚΗ ΚΡΗΤΗΣ (ΚΟ)	0.15	---	0.15	10/07/2019	0.121	0.121	0.15	0.15	0.135	986@0.150	4000@0.170	---	---	29	3	3.92	2,381.81	0.05	0.162	50101010	
3,961,300	1.28	---	---	---	29/06/2004	03/08/2000	5080	ΔΟΥΡΟΣ (ΚΟ)	0.21	---	0.21	10/07/2019	---	---	---	---	---	300@0.200	---	---	2018	---	---	---	---	831.87	0.151	0.236	40204020
7,085,888	1.59	---	---	---	02/07/1996	06/09/2010	4690	ΕΛΒΙΕΜΕΚ (ΚΟ)	3.24	---	3.24	10/07/2019	---	---	---	---	---	---	116@3.24	---	---	---	---	---	---	22,958.28	2.6	4.7	35101010
51,754,364	0.300	---	---	---	23/12/2003	24/01/2007	5197	ΕΠΙΛΕΚΤΟΣ (ΚΟ)	0.165	---	0.165	10/07/2019	---	---	---	---	---	1000@0.133	2331@0.160	---	---	---	---	---	---	8,539.47	0.0875	0.22	55101020
11,125,110	0.300	---	---	---	02/06/2010	06/11/2017	5178	ΕΥΡΩΣΥΜΒΟΥΛΟΙ (ΚΟ)	0.214	---	0.214	10/07/2019	0.214	0.214	0.214	0.214	0.214	1000@0.172	429@0.214	---	---	434	2	92.88	2,380.77	0.105	0.214	50205020	
7,125,216	0.650	---	---	---	01/07/2005	14/12/1999	4955	ΚΡΕΚΑ (ΚΟ)	0.034	---	0.034	10/07/2019	---	---	---	---	---	---	21000@0.041	---	---	2018	---	---	---	242.26	0.0275	0.0405	45102010
7,734,375	1.00	---	---	---	09/07/2007	07/01/2011	5112	ΛΙΒΑΝΗ ΕΚΔΟΤ. ΟΡΓ. (ΚΟ)	0.057	---	0.057	10/07/2019	---	---	---	---	---	---	---	5000@0.057	---	---	---	---	---	440.86	0.032	0.068	40301030
15,842,391	1.51	---	---	---	15/07/2009	12/05/2000	5141	ΜΠΗΤΡΟΣ ΣΥΜΜΕΤΟΧΙΚΗ (ΚΟ)	0.104	---	0.104	10/07/2019	0.084	0.084	0.106	0.106	0.102	5000@0.086	599@0.106	---	---	600	4	61.40	1,647.61	0.084	0.145	55102010	
119,596,817	0.300	---	---	---	15/07/2008	27/04/2017	5190	ΝΙΚΑΣ (ΚΟ)	0.402	---	0.402	10/07/2019	---	---	---	---	---	1000@0.322	1000@0.402	---	---	---	---	---	---	48,077.92	0.32	0.444	45102020
24,319,250	0.300	---	---	---	09/07/2002	04/07/2007	5165	ΠΡΟΔΕΥΤΙΚΗ (ΚΟ)	0.18	2.86	# 0.175	10/07/2019	0.18	0.18	0.18	0.18	0.18	1500@0.170	2389@0.180	---	---	5,210	6	937.80	4,377.47	0.09	0.22	50101010	
245,497,164	0.300	---	---	---	01/07/2008	30/07/2012	5207	ΣΕΛΟΝΤΑ (ΚΟ)	0.048	-2.04	€ 0.049	10/07/2019	0.049	0.048	0.049	0.048	0.048	1435@0.047	63601@0.049	---	---	63,300	14	3,060.20	11,783.86	0.031	0.0776	45102010	
10,186,667	1.35	---	---	---	24/06/2008	02/02/2016	4887	ΣΙΔΑΜΑ (ΚΟ)	0.34	---	0.34	10/07/2019	0.34	0.34	0.34	0.34	0.34	510@0.302	50@0.340	---	---	2,980	4	1,013.20	3,463.47	0.204	0.412	55102010	
23,743,440	0.300	---	---	---	23/06/2008	24/07/2018	5200	ΣΦΑΚΙΑΝΑΚΗΣ (ΚΟ)	0.34	---	0.34	10/07/2019	0.34	0.34	0.34	0.34	0.34	92796@0.340	2220@0.382	---	---	5,316	12	1,807.44	8,072.77	0.236	0.384	40401030	
766,000	1.00	---	---	---	01/07/2004	11/12/2012	5193	ΤΡΙΑ ΛΑΦΑ (ΚΟ)	2.8	---	2.8	10/07/2019	---	---	---	---	---	---	326@2.64	85.78	2018	---	---	---	---	2,659.30	2.5	3.18	55101020
245,000	1.00	---	---	---	19/07/2010	11/12/2012	5194	ΤΡΙΑ ΛΑΦΑ (ΠΟ)	2.1	---	2.1	10/07/2019	---	---	---	---	---	---	239@2.04	64.34	2018	---	---	---	---	2,659.30	0.535	2.1	55101020

Κατάσταση σε Αναστολή

20,255,805	0.300	---	---	---	22/08/2006	02/08/2010	5136	ΑΧΟΝ ΣΥΜΜΕΤΟΧΩΝ (ΚΟ)	0.058	---	0.058	28/04/2017	---	---	---	---	---	---	---	---	---	---	---	---	---	---	1,174.84	0.058	0.058	20101010
21,820,410	0.800	---	---	---	22/05/2008	02/08/2011	5174	EUROMEDICA (ΚΟ)	0.448	---	0.448	30/04/2018	---	---	---	---	---	---	---	---	---	---	---	---	---	---	9,775.54	0.448	0.448	20101010
66,948,210	0.300	---	---	---	22/09/2015	22/09/2015	5179	FOLLI-FOLLIE (ΚΟ)	4.8	---	4.8	24/05/2018	---	---	---	---	---	---	---	---	---	---	---	---	---	---	321,351.41	4.8	4.8	40401030
14,870,100	0.300	---	---	---	15/05/2008	26/09/2011	5130	ΑΛΦΑ ΓΚΡΙΣΙΝ Α.Ε. (ΚΟ)	0.014	---	0.014	13/04/2017	---	---	---	---	---	---	---	---	---	---	---	---	---	---	208.18	0.014	0.014	10102030
33,930,000	0.300	---	---	---	03/07/2006	30/05/2001	4865	ΒΘΒΟΣ ΜΠΑΜΠΗΣ (ΚΟ)	0.304	---	0.304	30/03/2012	---	---	---	---	---	---	---	---	---	---	---	---	---	---	10,314.72	0.304	0.304	35101010
77,126,446	0.340	---	---	---	23/05/2005	18/08/2011	5206	Γ.Ε. ΔΗΜΗΤΡΙΟΥ (ΚΟ)	0.0125	---	0.013	30/04/2019	---	---	---	---	---	---	---	---	---	---	---	---	---	---	964.08	0.01	0.028	40202020
6,000,000	0.600	---	---	---	13/06/2008	08/04/2004	5172	ΓΙΟΥΡΟΜΠΡΟΚΕΡΣ (ΚΟ)	0.008	---	0.008	27/04/2018	---	---	---	---	---	---	---	---	---	---	---	---	---	---	48.00	0.008	0.008	30302015
24,619,524	0.500	---	---	---	10/10/1986	30/12/2002	4914	ΚΕΡΑΜΕΙΑ-ΑΛΛΑΤΙΝΗ (ΚΟ)	0.088	---	0.088	30/08/2012	---	---	---	---	---	---	---	---	---	---	---	---	---	---	2,166.52	0.088	0.088	35101010
31,543,600	0.420	---	---	---	19/07/2010	19/12/2018	5205	ΚΡΕΤΑ ΦΑΡΜ (ΚΟ)	1.085	---	1.085	30/04/2019	---	---	---	---	---	---	---	---	---	---	---	---	---	---	34,224.81	0.6	1.22	45102020
25,179,640	0.600	---	---	---	08/08/1994	19/09/2000	5191	ΜΠΟΥΤΑΡΗΣ Ι. & ΥΙΟΣ (ΚΑ)	0.026	---	0.026	01/10/2018	---	---	---	---	---	---	---	---	---	---	---	---	---	---	742.45	0.026	0.026	45101015
1,540,000	0.600	---	---	---	08/08/1994	19/09/2000	5192	ΜΠΟΥΤΑΡΗΣ Ι. & ΥΙΟΣ (ΠΑ)	0.057	---	0.057	01/10/2018	---	---	---	---	---	---	---	---	---	---	---	---	---	---	742.45	0.057	0.057	45101015
23,935,280	0.300	---	---	---	29/06/2009	13/06/2000	5153	ΝΑΥΤΕΜΠΟΡΙΚΗ (ΚΟ)	0.107	---	0.107	02/10/2017	---	---	---	---	---	---	---	---	---	---	---	---	---	---	2,561.07	0.107	0.107	40301030
255,459,600	0.300	---	---	---	26/06/2000	03/12/2010	5101	ΝΕΛ (ΚΟ)	0.07	---	0.07	31/08/2015	---	---	---	---	---	---	---	---	---	---	---	---	---	---	17,882.17	0.07	0.07	40501015
23,463,874	0.800	---	---	---	23/05/2003	21/12/1999	4918	ΝΕΩΡΙΟΝ (ΚΟ)	0.125	---	0.125	30/08/2012	---	---	---	---	---	---	---	---	---	---	---	---	---	---	2,932.98	0.125	0.125	50206030
18,750,000	0.300	---	---	---	02/07/2001	31/12/2012	5154	ΠΗΓΑΣΟΣ ΕΚΔΟΤΙΚΗ Α.Ε. (ΚΟ)	0.089	---	0.089	02/10/2017	---	---	---	---	---	---	---	---	---	---	---	---	---	---	1,668.75	0.089	0.089	40301030
100,793,572	0.300	---	---	---	16/07/2009	11/02/2016	5110	ΤΗΛΕΥΠΟΣ (ΚΟ)	0.06	---	0.06	07/03/2016	---	---	---	---	---	---	---	---	---	---	---	---	---	---	6,047.61	0.06	0.06	40301035
4,034,950	0.680	---	---	---	01/07/2005	30/12/2010	5171	ΧΑΤΖΗΚΡΑΝΙΩΤΗ Ε. ΥΙΟΙ (ΚΟ)	0.14	---	0.14	27/04/2018	---	---	---	---	---	---	---	---	---	---	---	---	---	---	564.89	0.14	0.14	45102020

**Σημειώσεις Χρεογράφων**

Κωδικός	Κείμενο σημείωσης
( )	- Προσαρμοσμένα Μέρισματα λόγω διανομής Δωρεάν μετοχών.
*	- Τελευταία προσαρμοσμένη τιμή κλεισίματος.
[1]	- Καθαρά μερίσματα.
[2]	- Στη στήλη "Ημερ. Αποκοπής τελευταίου δικαιώματος" αναφέρεται η Ημερομηνία εισαγωγής για Νέες Εταιρείες.
[3]	- Η Χρηματιστηριακή αξία αναφέρεται στο σύνολο των μετοχών
[4]	- Η κωδικοποίηση των Κλάδων Οικονομικής Δραστηριότητας του Χ.Α. παρουσιάζονται στο Παράρτημα Α
[5]	- Η Χρηματιστηριακή Αξία αναφέρεται στο σύνολο των κατηγοριών μετοχών (εφόσον έχουν εισαχθεί περισσότερες της μιας κατηγορίες) και δεν αναφέρεται σε επιμέρους κατηγορίες μετοχών μιας εταιρείας.
[6]	- Ρ/Ε μεγαλύτερο του 100
[7]	- Τελευταία εικόνα του Βιβλίου Εντολών πριν το τέλος της συνεδρίασης
[8]	- Στην Αξία Συναλλαγών των Μετοχών περιλαμβάνονται όλοι οι τύποι Πακέτων
4690	- Μεταφορά στην κατηγορία Επιτήρησης από 4/4/2006.
4750	- Μεταφορά στην Κατηγορία Επιτήρησης από 8/4/2011.
4865	- Αναστολή διαπραγμάτευσης από 2/4/2012.
4887	- Μεταφορά στην Κατηγορία Επιτήρησης από 10/4/2012.
4912	- Μεταφορά στην κατηγορία Επιτήρησης από 31/7/2012.
4914	- Αναστολή διαπραγμάτευσης από 31/8/2012.
4918	- Αναστολή διαπραγμάτευσης από 31/8/2012.
4955	- Μεταφορά στην Επιτήρηση από 5/4/2013.
4956	- Μεταφορά στην Επιτήρηση από 5/4/2013.
4957	- Μεταφορά στην Επιτήρηση από 5/4/2013.
4958	- Μεταφορά στην Επιτήρηση από 5/4/2013.
4959	- Μεταφορά στην Επιτήρηση από 5/4/2013.
4983	- Μεταφορά στην κατηγορία Επιτήρησης από 5/4/2013.
5080	- Μεταφορά στην κατηγορία Επιτήρησης από 06/09/2011.
5093	- Μεταφορά στην Κατηγορία Επιτήρησης από 8/4/2015.
5095	- Μεταφορά στην Επιτήρηση από 5/4/2013.
5101	- Αναστολή διαπραγμάτευσης από 1/9/2015.
5110	- Αναστολή διαπραγμάτευσης από 08/03/2016.
5112	- Μεταφορά στην Κατηγορία Επιτήρησης από 15/04/2016.
5115	- Μεταφορά στην Κατηγορία Επιτήρησης από 15/04/2016.
5123	- Μεταφορά στην Κατηγορία Επιτήρησης από 10/04/2014
5130	- Αναστολή διαπραγμάτευσης από 18/04/2017.
5136	- Αναστολή διαπραγμάτευσης από 02/05/2017.
5141	- Μεταφορά στην Κατηγορία Επιτήρησης από 10/05/2017.
5153	- Αναστολή διαπραγμάτευσης από 03/10/2017.
5154	- Αναστολή διαπραγμάτευσης από 03/10/2017.
5156	- Μεταφορά στην κατηγορία Επιτήρησης από 11/12/2017.
5160	- Μεταφορά στην Κατηγορία Επιτήρησης από 15/04/2016.
5161	- Μεταφορά στην κατηγορία Επιτήρησης από τις 25/11/2011.
5162	- Μεταφορά στην Κατηγορία Επιτήρησης από 21/12/2009.
5165	- Μεταφορά στην Κατηγορία Επιτήρησης από 15/02/2018.
5171	- Αναστολή διαπραγμάτευσης από 30/04/2018.
5172	- Αναστολή διαπραγμάτευσης από 30/04/2018.
5174	- Αναστολή διαπραγμάτευσης από 02/05/2018.
5178	- Μεταφορά στην Κατηγορία Επιτήρησης από 11/05/2018.
5179	- Αναστολή διαπραγμάτευσης από 25/05/2018.
5190	- Μεταφορά στην Κατηγορία Επιτήρησης από 10/04/2012.
5191	- Αναστολή διαπραγμάτευσης από 02/10/2018.
5192	- Αναστολή διαπραγμάτευσης από 02/10/2018.
5193	- Μεταφορά στην κατηγορία Επιτήρησης από 25/10/2018.
5194	- Μεταφορά στην κατηγορία Επιτήρησης από 25/10/2018.
5195	- Μεταφορά στην κατηγορία Επιτήρησης από 27/06/2008

**Σημειώσεις Χρεογράφων**

**Κωδικός      Κείμενο σημείωσης**

5196 - Μεταφορά στην Κατηγορία Επιτήρησης από 08/04/2011.

5197 - Μεταφορά στην κατηγορία Επιτήρησης από 07/11/2018.

5200 - Μεταφορά στην Κατηγορία Επιτήρησης από 10/04/2012.

5205 - Αναστολή διαπραγμάτευσης από 02/05/2019.

5206 - Αναστολή διαπραγμάτευσης από 02/05/2019.

5207 - Μεταφορά στην Επιτήρηση από 13/05/2019.



**Στοιχεία Συναλλαγών Πακέτων**

Χρεόγραφο	Όγκος πακέτου	Τιμή πακέτου	Αξία πακέτου	Ωρα έγκρισης	Σημείωση
ΟΤΕ (ΚΟ)	30,000	12.55	376,500.00	11:34:33	20
ΒΙΟΗΑΛCO SA/NV (ΚΑ)	450	4.35	1,957.50	16:46:10	18

**Σημειώσεις πακέτων**

- 9 - Μέθοδος 6-1 / Ειδική Χρέωση
- 10 - Μέθοδος 6-1 / Ειδική Χρέωση, Αυθημερόν Διακανονισμός
- 14 - Μέθοδος 6-3 / Πακέτο Αποκατάστασης, Ατελής αγορά και Πώληση
- 18 - Μέθοδος 6-2 / SPOT 1
- 19 - Μέθοδος 6-2 / SPOT 2
- 20 - Μέθοδος 6-1 και Μέθοδος 6-1 Αυθημερόν Διακανονισμός
- 21 - Άλλη Προσυμφωνημένη

**Στοιχεία Συναλλαγών Δικαιωμάτων**

Ημερ. αποκοπής	Έναρξη εξάσκησης	Λήξη εξάσκησης	Λήξη διαπραγμάτευσης	Δικαιώματα	Κατωτ Τιμή	Ανωτ Τιμή	Τιμή κλεισ.	Τελευταία ζήτηση	Τελευταία προσφορά	Όγκος	Πράξεις	Αξία Συναλλαγών
04/07/2019	09/07/2019	23/07/2019	18/07/2019	INTEPTEK A.E. ΔΙΕΘΝΕΙΣ ΤΕΧΝ/ΓΙΕΣ (	0.003	0.006	0.003	---	---	52,257	15	301.48

**Στοιχεία Συναλλαγών Εκποιήσεων**

Χρεόγραφα	Τύπος Χρεογράφου	Όγκος Συναλλαγών	Αριθμός Πράξεων	Αξία Συναλλαγών	Σημείωση
<b>Δεν πραγματοποιήθηκαν Εκποιήσεις Μετοχών.</b>					

**Σημειώσεις Εκποιήσεων**

- 1 - Κανονική Εκποίηση.
- 2 - Εκποίηση Ενσώματων Ονομαστικών Μετοχών.
- 3 - Εκποίηση Αδιάθετων Κλασματικών Υπολοίπων.

**Στοιχεία Συναλλαγών Εκποιήσεων Ενσώματων Ονομαστικών Μετοχών**

Χρεόγραφα	Ημερ/νία έναρξης	Ημερ/νία λήξης	Αρχικό πλήθος	Διαθέσιμο πλήθος	Ημερομηνία	Μέση τιμή (ημέρας)	Μέση τιμή (περιόδου)	Αριθμός Πράξεων	Όγκος Συναλλαγών	Αξία Συναλλαγών
-----------	------------------	----------------	---------------	------------------	------------	--------------------	----------------------	-----------------	------------------	-----------------

**Δεν πραγματοποιήθηκαν Εκποιήσεις Ενσώματων Ονομαστικών Μετοχών.**

**Σημειώσεις Εκποιήσεων**

Σύμφωνα με την Απόφαση 1/380/04.05.2006 της Επιτροπής Κεφαλαιαγοράς εκποιούνται μέσω του Χρηματιστηρίου Αθηνών με επιμέλεια της εκδότριας εταιρείας, οι ενσώματες ονομαστικές μετοχές που δεν έχουν κατατεθεί στην εκδότρια προς αποϋλοποίηση. Η εκποίηση διενεργείται σύμφωνα με τον τρόπο που ορίζεται στο άρθρο 99Α του Κανονισμού του Χρηματιστηρίου Αθηνών.

**Στοιχεία Ενεργητικού Διαπραγματεύσιμων Αμοιβαίων Κεφαλαίων (Δ.Α.Κ.)**

	Ημερομηνία συναλλαγών	Δημιουργία / Εξαγορά	Αριθ. Μερ. (T-1)	Νέα Μερ. (T-1)	Εξαγορασθ. Μερ. (T-1)	Μερίδια (T) [1]	Αξία Ενεργητικού [2]	Καθαρή Τιμή	Μέρισμα/Μερίδι	Ημερ. Αποκοπής
ALPHA ETF FTSE Athex Large Cap	11/07/2019	5,000	812,382	---	---	812,382	17,970,150.00	22.1203	0.43	30/06/2018

**Σημειώσεις Δ.Α.Κ.**

[1] - Αριθμ. μεριδίων (T) = Αριθμ. μεριδίων (T-1) + Νεοεκδιθέντα μερίδια (T-1) - Εξαγορασθέντα μερίδια (T-1)

[2] - Περιλαμβάνονται και τα μερίδια που δημιουργήθηκαν / εξαγοράσθηκαν την ημέρα T-1.

Περιγραφή	Στοιχεία
Όνομασία Δ.Α.Κ.	ALPHA ETF FTSE Athex Large Cap
Σύμβολο Δ.Α.Κ. (GR)	<b>ΑΔΑΚ</b>
Σύμβολο Δ.Α.Κ. (EN)	AETF
ISIN Δ.Α.Κ.	GRF000153004
Κατηγορία Διαπραγμάτευσης	Διαπραγματεύσιμα Αμοιβαία Κεφάλαια (Δ.Α.Κ.)
Τύπος Δ.Α.Κ.	Μετοχών
Τρόπος διαχείρισης	Παθητικός
Επενδυτική Στρατηγική	Σκοπός της επενδυτικής πολιτικής του Αμοιβαίου Κεφαλαίου είναι η αναπαραγωγή της αποδόσεως του Δείκτη FTSE/X.A. Large Cap του Χρηματιστηρίου Αθηνών σε όρους Ευρώ, ακολουθώντας πλήρως και πανομοιότυπως τη σύνθεση του υποκείμενου Δείκτη.
Εκδότης	ΑΛΦΑ ASSET MANAGEMENT Α.Ε.Δ.Α.Κ.
Εταιρεία Διαχείρισης	ΑΛΦΑ ASSET MANAGEMENT Α.Ε.Δ.Α.Κ.
Ειδικοί Διαπραγματευτές	ΑΛΦΑ FINANCE Α.Χ.Ε.Π.Ε.Υ. , ΕΘΝΙΚΗ ΧΡΗΜΑΤΙΣΤΗΡΙΑΚΗ Α.Χ.Ε.Π.Ε.Υ.
Θεματοφύλακας	ΑΛΦΑ ΤΡΑΠΕΖΑ Α.Ε.
Σύμβολο Δείκτη (GR)	FTSE
Σύμβολο Δείκτη (EN)	FTSE
Όνομασία Δείκτη	FTSE/X.A. Large Cap
ISIN Δείκτη	GRI99201A006
Κλάσμα Δείκτη [1]	1/100
Αρχική Τιμή Μεριδίου	21.76
Συνολικός Αριθμός Μεριδίων [2]	812,382
Ημερομηνία πρώτης Έκδοσης	14/01/2008
Ημερομηνία έναρξης Διαπραγμάτευσης	24/01/2008
Νόμισμα Διαπραγμάτευσης	ΕΥΡΩ
Νόμισμα Ενεργητικού	ΕΥΡΩ
Αρχική Αξία Ενεργητικού [3]	3,000,000.00
Αριθμ. Μεριδίων για Δημιουργία-Εξαγορά [4]	5,000
Αμοιβή Διαχείρισης	0.375

**Σημειώσεις Δ.Α.Κ.**

- [1] - Το κλάσμα της τιμής του δείκτη που αποτελεί η τιμή της πρώτης έκδοσης
- [2] - Ο αριθμός μεριδίων που διαπραγματεύθηκαν στο Χρηματιστήριο την ημέρα T
- [3] - Η αξία του ενεργητικού κατά την έκδοση
- [4] - Ο αριθμός μεριδίων που απαιτείται κατά τη διαδικασία δημιουργίας εξαγοράς

## ΑΝΑΚΟΙΝΩΣΕΙΣ

### ΓΝΩΣΤΟΠΟΙΗΣΕΙΣ ΧΡΗΜΑΤΙΣΤΗΡΙΟΥ

**Ενημέρωση για την διαδικασία εκποιήσεων δεσμευμένων αξιών λόγω ενεχυρίασης ή άλλης επιβάρυνσης που δεν μεταφέρθηκαν από τον Ειδικό Λογαριασμό, σύμφωνα με το Άρθρο 29 (παρ. 8β, δ και 9) του ν.4569/2018**

Οι εκποιήσεις δεσμευμένων αξιών λόγω ενεχυρίασης ή άλλης επιβάρυνσης που δεν μεταφέρθηκαν από τον Ειδικό Λογαριασμό, σύμφωνα με το Άρθρο 29 (παρ. 8β, δ και 9) του ν.4569/2018, θα διενεργηθούν στο διάστημα από την Πέμπτη 02/05/2019 έως και την Τρίτη 16/07/2019, σύμφωνα με τον Πίνακα ανάθεσης σε Μέλος εκποιούμενων δεσμευμένων αξιών λόγω ενεχυρίασης ή άλλης επιβάρυνσης που δεν μεταφέρθηκαν από τον Ειδικό Λογαριασμό και τον Πίνακα υπολοίπων εκποιούμενων δεσμευμένων αξιών λόγω ενεχυρίασης ή άλλης επιβάρυνσης που δεν μεταφέρθηκαν από τον Ειδικό Λογαριασμό ανά ημέρα εκποίησης, που δημοσιεύονται στην ακόλουθη ιστοσελίδα της εταιρίας: [www.athexgroup.gr/Law4569-ForcedSales](http://www.athexgroup.gr/Law4569-ForcedSales)

**ΓΝΩΣΤΟΠΟΙΗΣΕΙΣ ΕΤΑΙΡΕΙΩΝ**

RSS Feed: Corporate Announcements  
Posted on: 10 July 2019 16:32  
Author: ΙΑΣΩ Α.Ε.  
Subject: ΑΝΑΚΟΙΝΩΣΗ ΡΥΘΜΙΖΟΜΕΝΗΣ ΠΛΗΡΟΦΟΡΙΑΣ ΤΟΥ Ν.  
3556/2007: Γνωστοποίηση συναλλαγών

Full article link: [http://dev-www1.helex.gr:8080/el/web/guest/companies-announcements-full-content/-/asset\\_publisher/bMe2sOcNyQuy/content/id/5173297](http://dev-www1.helex.gr:8080/el/web/guest/companies-announcements-full-content/-/asset_publisher/bMe2sOcNyQuy/content/id/5173297)

Η Εταιρία ΙΑΣΩ Α.Ε. (η «**Εταιρία**») ανακοινώνει, σύμφωνα με τις διατάξεις του άρθρου 19 του Κανονισμού Ε.Ε. υπ' αρ. 596/2014 του Ευρωπαϊκού Συμβουλίου και του Συμβουλίου της 16<sup>ης</sup> Απριλίου 2014, ότι τα μέλη του Διοικητικού Συμβουλίου, τα διευθυντικά στελέχη της Εταιρίας και τα πρόσωπα που έχουν στενούς δεσμούς με αυτά, και αναφέρονται στον κατωτέρω πίνακα (τα «**Διευθυντικά Στελέχη**»), προέβησαν την 05.07.2019, σύμφωνα με τις σχετικές από 08.07.2019 γνωστοποιήσεις τους προς την Εταιρία, σε πώληση των μετοχών της Εταιρίας (οι «**Μετοχές**») που επίσης αναφέρονται στον κατωτέρω πίνακα, μέσω της διαδικασίας Αποδοχής της προαιρετικής δημόσιας πρότασης που υπέβαλε η εταιρία OCM Luxembourg Healthcare Greece S.a r.l. σύμφωνα με το Ν. 3461/2006 προς όλους τους κατόχους κοινών ονομαστικών, άυλων, μετά ψήφου, μετοχών της Εταιρίας, για την απόκτηση του συνόλου των μετοχών τους.

A/A	ΟΝΟΜΑΤΕΠΩΝΥΜΟ ΜΕΤΟΧΟΥ	ΠΑΤΡΩΝΥΜΟ	ΙΔΙΟΤΗΤΑ	ΑΡΙΘΜΟΣ ΜΕΤΟΧΩΝ	ΑΞΙΑ ΜΕΤΟΧΩΝ
1	ΑΝΤΣΑΚΛΗΣ ΑΡΙΣΤΕΙΔΗΣ	ΙΩΑΝΝΗΣ	Εκτελεστικό Μέλος Διευθύνων Σύμβουλος ως έχουσα	1.057.883	1.586.824,5 0
2	ΑΝΤΣΑΚΛΗ ΓΕΩΓΙΑ	ΒΑΣΙΛΕΙΟΣ	στενό δεσμό με το εκτελεστικό μέλος	26.406	39.609,00



3	ΒΑΣΙΛΟΠΟΥΛΟΣ ΙΩΑΝΝΗΣ	ΠΑΝΑΓΙΩΤΗΣ	Διευθύνων Σύμβουλος Δ.Σ. Αντσακλή Αριστείδη (σύζυ γος) Μη εκτελεστικό μέλος ως έχουσα στενό δεσμό με το εκτελεστικό μέλος	1.820.000	2.730.000,0 0
4	ΒΛΑΧΟΥΣΗ ΚΑΛΛΙΟΠΗ	ΝΙΚΟΛΑΟΣ	Αντιπρόεδρο Β' Δ.Σ. Βλαχούση Αντώνιο (σύζυγ ος)	286.764	430.146,00
5	ΒΛΑΧΟΥΣΗΣ ΑΝΤΩΝΙΟΣ	ΠΑΝΑΓΙΩΤΗΣ	Εκτελεστικό μέλος Αντιπρόεδρος Β' ως έχουσα στενό δεσμό με το εκτελεστικό μέλος	439.174	658.761,00
6	ΞΕΝΙΤΙΔΟΥ ΠΑΡΘΟΝΟΠΗ	ΙΩΑΝΝΗΣ	Διευθύνων Σύμβουλος Δ.Σ	117.913	176.869,50
7	ΔΟΥΛΓΕΡΑΚΗΣ ΕΜΜΑΝΟΥΗΛ	ΦΩΤΙΟΣ	Δουλγεράκη Εμμανουήλ Εκτελεστικό Μέλος Διευθύνων Σύμβουλος	2.268.367	3.402.550,5 0
8	ΖΟΛΩΤΑΣ ΧΑΡΑΛΑΜΠΟΣ	ΙΩΑΝΝΗΣ	Διευθυντής Λειτουργιών ΙΑΣΩ ως έχουσα στενό δεσμό με το εκτελεστικό μέλος	763.914	1.145.871,0 0
9	ΠΕΤΡΟΠΟΥΛΟΣ ΠΑΝΑΓΙΩΤΗΣ	ΠΑΡΑΣΚΕΥΑΣ	Διευθύνων Σύμβουλος Δ.Σ. Πετρόπουλο Παρασκευά (τέκνο) Εκτελεστικό Μέλος	155.205	232.807,50
10	ΠΕΤΡΟΠΟΥΛΟΣ ΠΑΡΑΣΚΕΥΑΣ	ΠΑΝΑΓΙΩΤΗΣ	Διευθύνων Σύμβουλος	1.372.569	2.058.853,5 0

11	ΠΕΤΡΟΠΟΥΛΟΥ ΓΡΗΓΟΡΙΑ	ΠΑΡΑΣΚΕΥΑΣ	ως έχουσα στενό δεσμό με το εκτελεστικό μέλος Διευθύνων Σύμβουλος Δ.Σ. Πετρόπουλο Παρασκευά (τέκνο)	138.552	207.828,00
12	ΠΕΤΡΟΠΟΥΛΟΥ ΑΙΚΑΤΕΡΙΝΗ	ΓΡΗΓΟΡΙΟΣ	ως έχουσα στενό δεσμό με το εκτελεστικό μέλος Διευθύνων Σύμβουλος Δ.Σ. Πετρόπουλο Παρασκευά (σύζυγος)	14.022	21.033,00
13	ΠΛΕΥΡΗ ΑΣΠΑΣΙΑ	ΝΙΚΟΛΑΟΥ	ως έχουσα στενό δεσμό με το μη εκτελεστικό μέλος του Δ.Σ. Εμμανουήλ Πλεύρη (σύζυγος)	416.091	624.136,50
14	ΠΛΕΥΡΗΣ ΕΜΜΑΝΟΥΗΛ	ΚΩΝΣΤΑΝΤΙΝΟ Σ	Μη εκτελεστικό μέλος	500.000	750.000,00
15	ΣΑΡΡΗΣ ΣΠΥΡΙΔΩΝ	ΓΕΩΡΓΙΟΣ	Μη εκτελεστικό μέλος	822.237	1.233.355,5 0
16	ΣΤΑΜΑΤΙΟΥ ΓΕΩΡΓΙΟΣ	ΙΩΑΝΝΗΣ	Εκτελεστικό Μέλος Πρόεδρος Δ.Σ. ως έχουσα στενό δεσμό με το εκτελεστικό μέλος	2.041.364	3.062.046,0 0
17	ΣΤΑΜΑΤΙΟΥ ΜΑΡΙΑ	ΝΙΚΟΛΑΟΣ	Πρόεδρος Δ.Σ. Σταματίου Γεώργιου (σύζυ γος)	107.532	161.298,00
18	ΤΡΟΜΠΟΥΚΗΣ ΠΑΝΤΕΛΗΣ	ΙΩΑΝΝΗΣ	Μη εκτελεστικό μέλος	450.839	676.258,50
19	ΤΣΙΟΥΜΠΛΕΚΟΣ ΑΡΙΣΤΟΤΕΛΗΣ	ΜΙΛΤΙΑΔΗΣ	Διευθυντής Λειτουργιών ΙΑΣΩ ΠΑΙΔΩΝ	230.395	345.592,50
20	ΨΑΘΑΣ ΠΑΝΑΓΙΩΤΗΣ	ΣΠΥΡΙΔΩΝ	Μη εκτελεστικό μέλος	845.233	1.267.849,5 0

21	ΑΘΑΝΑΣΟΠΟΥΛΟΥ ΝΙΚΟΛΕΤΤΑ	ΙΩΑΝΝΗΣ	Διευθύντρια Λογιστηρίου	5.399	8.098,50
----	----------------------------	---------	----------------------------	-------	----------

Η ανακοίνωση γίνεται βάσει σχετικής γνωστοποίησης των ως άνω προσώπων προς την Εταιρία.

[View article...](#)

RSS Feed: Corporate Announcements  
Posted on: 10 July 2019 18:00  
Author: TITAN A.E.  
Subject: ΓΝΩΣΤΟΠΟΙΗΣΗ ΑΠΟΦΑΣΗΣ ΓΙΑ ΤΗΝ ΑΓΟΡΑ ΙΔΙΩΝ ΜΕΤΟΧΩΝ

Full article link: [http://dev-www1.helex.gr:8080/el/web/guest/companies-announcements-full-content/-/asset\\_publisher/bMe2sOcNyQuy/content/id/5173402](http://dev-www1.helex.gr:8080/el/web/guest/companies-announcements-full-content/-/asset_publisher/bMe2sOcNyQuy/content/id/5173402)

Η Α.Ε. ΤΣΙΜΕΝΤΩΝ ΤΙΤΑΝ, ανακοινώνει ότι την 10/7/2019 προέβη σε αγορά, μέσω της Alpha Finance, 5.700 κοινών ιδίων μετοχών με μέση τιμή κτήσης ανά μετοχή 17,82 ευρώ και 500 προνομιούχων ιδίων μετοχών με μέση τιμή κτήσης ανά μετοχή 17,70 ευρώ, συνολικής αξίας ευρώ 101.592,00 και ευρώ 8.850,00 αντίστοιχα, σε εκτέλεση της από 1.6.2018 απόφασης της Τακτικής Γενικής Συνέλευσης των Μετόχων, της από 1.6.2018 απόφασης του Διοικητικού Συμβουλίου και κατ' εφαρμογή του άρθρου 16 του Κ.Ν. 2190/1920.

Μετά την παραπάνω αγορά, οι ίδιες κοινές μετοχές της Εταιρίας ανέρχονται σε 4.583.417 και αντιστοιχούν σε ποσοστό 5,95% των δικαιωμάτων ψήφου της Εταιρίας και οι ίδιες προνομιούχες μετοχές της Εταιρίας ανέρχονται σε 203.330.

10.7.2019

[View article...](#)

RSS Feed: Corporate Announcements  
Posted on: 10 July 2019 18:22  
Author: ΕΛΛΗΝΙΚΑ ΧΡΗΜΑΤΙΣΤΗΡΙΑ Α.Ε.  
Subject: Οικονομικό ημερολόγιο (ενημερωμένο για την επιστροφή κεφαλαίου)

Full article link: [http://dev-www1.helex.gr:8080/el/web/guest/companies-announcements-full-content/-/asset\\_publisher/bMe2sOcNyQuy/content/id/5173486](http://dev-www1.helex.gr:8080/el/web/guest/companies-announcements-full-content/-/asset_publisher/bMe2sOcNyQuy/content/id/5173486)

Η Εταιρία ΕΛΛΗΝΙΚΑ ΧΡΗΜΑΤΙΣΤΗΡΙΑ-ΧΡΗΜΑΤΙΣΤΗΡΙΟ ΑΘΗΝΩΝ Α.Ε. ΣΥΜΜΕΤΟΧΩΝ (ΑΤΗΧ, σύμβολο μετοχής: ΕΧΑΕ) ενημερώνει το επενδυτικό κοινό ότι η δημοσίευση των οικονομικών αποτελεσμάτων εξαμήνου 2019 θα πραγματοποιηθεί την Πέμπτη 25 Ιουλίου 2019, και όχι την Δευτέρα 29 Ιουλίου 2019 όπως είχε αρχικά ανακοινωθεί.

Συνεπώς, το οικονομικό ημερολόγιο για το υπόλοιπο του οικονομικού έτους διαμορφώνεται ως εξής:

- Ανακοίνωση Αποτελεσμάτων Εξαμήνου 2019: Πέμπτη 25 Ιουλίου 2019
- Δικαιούχοι επιστροφής κεφαλαίου – record date: Τρίτη 6 Αυγούστου 2019

Η ημερομηνία αποκοπής (Δευτέρα 05/08/2019) είναι πριν από την λήξη (στις 20/09/2019) του Συμβολαίου Μελλοντικής Εκπλήρωσης (ΣΜΕ) με υποκείμενο τίτλο την μετοχή της ΕΧΑΕ, και πριν από την λήξη (στις 16/08/2019) του ΣΜΕ με υποκείμενη αξία τον δείκτη FTSE/ATHEX LARGE CAP (στη σύνθεση του οποίου συμμετέχει η Εταιρεία).

- Καταβολή επιστροφής κεφαλαίου: Δευτέρα 12 Αυγούστου 2019
- Ανακοίνωση Αποτελεσμάτων Εννεαμήνου 2019: Δευτέρα 25 Νοεμβρίου 2019

Η ανακοίνωση των οικονομικών αποτελεσμάτων θα πραγματοποιείται στην ιστοσελίδα της ([www.athexgroup.gr](http://www.athexgroup.gr)) μετά τη λήξη της συνεδρίασης του Χρηματιστηρίου Αθηνών την ημέρα της δημοσίευσης.

[View article...](#)

RSS Feed: Corporate Announcements  
Posted on: 10 July 2019 18:23  
Author: ΕΛΛΗΝΙΚΑ ΧΡΗΜΑΤΙΣΤΗΡΙΑ Α.Ε.  
Subject: Συναλλαγές της Eurobank Equities (ρυθμιζόμενη πληροφορία ν. 3556/2007)

Full article link: [http://dev-www1.helex.gr:8080/el/web/guest/companies-announcements-full-content/-/asset\\_publisher/bMe2sOcNyQuy/content/id/5173508](http://dev-www1.helex.gr:8080/el/web/guest/companies-announcements-full-content/-/asset_publisher/bMe2sOcNyQuy/content/id/5173508)

Η Εταιρία Ελληνικά Χρηματιστήρια-Χρηματιστήριο Αθηνών Α.Ε. Συμμετοχών (ATHEX) ανακοινώνει με βάση τους ν. 3556/2007 και 3606/2007 ότι η Eurobank Equities Α.Ε.Π.Ε.Υ. την ενημέρωσε ότι πραγματοποίησε τις εξής συναλλαγές:

α/α	Ημερομηνία γνωστοποίησης στην ATHEX	Ημερομηνία συναλλαγής	Είδος συναλ.	Ποσότητα	Χρηματοπιστωτικό μέσο	Συνολική αξία (ευρώ)
1	08.07.2019	05.07.2019	Αγορά	2.903	Μετοχές ΕΧΑΕ (κο)	14.753,21
2	08.07.2019	05.07.2019	Πώληση	400	Μετοχές ΕΧΑΕ (κο)	2.020,00
3	08.07.2019	05.07.2019	Πώληση	14	ΣΜΕ ΕΧΑΕ	7.216,00
4	10.07.2019	09.07.2019	Αγορά	8.628	Μετοχές ΕΧΑΕ (κο)	42.828,35
5	10.07.2019	09.07.2019	Πώληση	77	ΣΜΕ ΕΧΑΕ	38.553,00

Η Eurobank Equities Α.Ε.Π.Ε.Υ. πραγματοποίησε τις ανωτέρω συναλλαγές λόγω της ειδικής διαπραγμάτευσης που έχει αναλάβει στην αγορά παραγώγων σε Συμβόλαια Μελλοντικής Εκπλήρωσης (ΣΜΕ) με υποκείμενο τίτλο την μετοχή της εταιρίας (σύμβολο μετοχής: ΕΧΑΕ).

Η γνωστοποίηση εκ μέρους της Eurobank Equities Α.Ε.Π.Ε.Υ. προς την εταιρεία και ακολούθως από την εταιρία προς τις αρχές της Κεφαλαιαγοράς, γίνεται επειδή ο κ. Κωνσταντίνος Βασιλείου είναι μη εκτελεστικό μέλος του Δ.Σ. της Eurobank Equities Α.Ε.Π.Ε.Υ. ενώ κατέχει ταυτόχρονα τη θέση του Μη Εκτελεστικού Μέλους του Δ.Σ. της ATHEX (υπόχρεο πρόσωπο με βάση το Ν.3340/2005).

[View article...](#)

RSS Feed: Corporate Announcements  
Posted on: 10 July 2019 18:54  
Author: ALPHA TRUST ΑΝΔΡΟΜΕΔΑ Α.Ε.Ε.Χ.  
Subject: ΜΗΝΙΑΙΑ ΕΝΗΜΕΡΩΣΗ - ΙΟΥΝΙΟΣ 2019

Full article link: [http://dev-www1.helex.gr:8080/el/web/guest/companies-announcements-full-content/-/asset\\_publisher/bMe2sOcNyQuy/content/id/5173570](http://dev-www1.helex.gr:8080/el/web/guest/companies-announcements-full-content/-/asset_publisher/bMe2sOcNyQuy/content/id/5173570)

Η Εταιρία ALPHA TRUST-ΑΝΔΡΟΜΕΔΑ Α.Ε.Ε.Χ., δημοσιεύει από σήμερα στην ιστοσελίδα της "ΜΗΝΙΑΙΑ ΕΝΗΜΕΡΩΣΗ-ΙΟΥΝΙΟΣ 2019", στην ελληνική και αγγλική γλώσσα, για την ενημέρωση των μετόχων της και του επενδυτικού κοινού.

[ΜΗΝΙΑΙΑ ΕΝΗΜΕΡΩΣΗ ΙΟΥΝΙΟΣ 2019](#)

[View article...](#)

RSS Feed: Corporate Announcements  
Posted on: 10 July 2019 19:00  
Author: ALPHA TRUST ΑΝΔΡΟΜΕΔΑ Α.Ε.Ε.Χ.  
Subject: ΕΠΕΝΔΥΤΙΚΗ ΕΝΗΜΕΡΩΣΗ Α' ΤΡΙΜΗΝΟΥ 2019

Full article link: [http://dev-www1.helex.gr:8080/el/web/guest/companies-announcements-full-content/-/asset\\_publisher/bMe2sOcNyQuy/content/id/5173598](http://dev-www1.helex.gr:8080/el/web/guest/companies-announcements-full-content/-/asset_publisher/bMe2sOcNyQuy/content/id/5173598)

Η Εταιρία ALPHA TRUST-ΑΝΔΡΟΜΕΔΑ Α.Ε.Ε.Χ., δημοσιεύει από σήμερα στην ιστοσελίδα της "ΕΠΕΝΔΥΤΙΚΗ ΕΝΗΜΕΡΩΣΗ Β' τριμήνου 2019, στην ελληνική και αγγλική γλώσσα, για την ενημέρωση των μετόχων της και του επενδυτικού κοινού.

[ΕΠΕΝΔΥΤΙΚΗ ΕΝΗΜΕΡΩΣΗ Β&apos;ΤΡΙΜΗΝΟΥ](#)

[View article...](#)



RSS Feed: Corporate Announcements  
Posted on: 10 July 2019 19:01  
Author: ALPHA TRUST ΑΝΔΡΟΜΕΔΑ Α.Ε.Ε.Χ.  
Subject: ΕΠΕΝΔΥΤΙΚΗ ΕΝΗΜΕΡΩΣΗ Α' ΤΡΙΜΗΝΟΥ 2019

Full article link: [http://dev-www1.helex.gr:8080/el/web/guest/companies-announcements-full-content/-/asset\\_publisher/bMe2sOcNyQuy/content/id/5173626](http://dev-www1.helex.gr:8080/el/web/guest/companies-announcements-full-content/-/asset_publisher/bMe2sOcNyQuy/content/id/5173626)

Η Εταιρία ALPHA TRUST-ΑΝΔΡΟΜΕΔΑ Α.Ε.Ε.Χ., δημοσιεύει από σήμερα στην ιστοσελίδα της "ΕΠΕΝΔΥΤΙΚΗ ΕΝΗΜΕΡΩΣΗ Β' τριμήνου 2019, στην ελληνική και αγγλική γλώσσα, για την ενημέρωση των μετόχων της και του επενδυτικού κοινού.

[ΕΠΕΝΔΥΤΙΚΗ ΕΝΗΜΕΡΩΣΗ Β&apos;ΤΡΙΜΗΝΟΥ](#)

[View article...](#)

RSS Feed: Corporate Announcements  
Posted on: 10 July 2019 19:05  
Author: ALPHA TRUST ΑΝΔΡΟΜΕΔΑ Α.Ε.Ε.Χ.  
Subject: ΕΠΕΝΔΥΤΙΚΗ ΕΝΗΜΕΡΩΣΗ Β' ΤΡΙΜΗΝΟΥ 2019 (Ορθή Επανάληψη)

Full article link: [http://dev-www1.helex.gr:8080/el/web/guest/companies-announcements-full-content/-/asset\\_publisher/bMe2sOcNyQuy/content/id/5173655](http://dev-www1.helex.gr:8080/el/web/guest/companies-announcements-full-content/-/asset_publisher/bMe2sOcNyQuy/content/id/5173655)

Η Εταιρία ALPHA TRUST-ΑΝΔΡΟΜΕΔΑ Α.Ε.Ε.Χ., δημοσιεύει από σήμερα στην ιστοσελίδα της "ΕΠΕΝΔΥΤΙΚΗ ΕΝΗΜΕΡΩΣΗ Β' τριμήνου 2019, στην ελληνική και αγγλική γλώσσα, για την ενημέρωση των μετόχων της και του επενδυτικού κοινού.

[ΕΠΕΝΔΥΤΙΚΗ ΕΝΗΜΕΡΩΣΗ Β&apos;ΤΡΙΜΗΝΟΥ 2019](#)

[View article...](#)

RSS Feed: Corporate Announcements  
Posted on: 10 July 2019 20:21  
Author: ALPHA TRUST ΑΝΔΡΟΜΕΔΑ Α.Ε.Ε.Χ.  
Subject: ΔΙΑΘΕΣΗ ΠΙΝΑΚΑ ΕΠΕΝΔΥΣΕΩΝ ΤΗΣ 28.06.2019

Full article link: [http://dev-www1.helex.gr:8080/el/web/guest/companies-announcements-full-content/-/asset\\_publisher/bMe2sOcNyQuy/content/id/5173698](http://dev-www1.helex.gr:8080/el/web/guest/companies-announcements-full-content/-/asset_publisher/bMe2sOcNyQuy/content/id/5173698)

Η εταιρία ALPHA TRUST-ΑΝΔΡΟΜΕΔΑ Α.Ε.Ε.Χ. γνωστοποιεί ότι ο Πίνακας Επενδύσεων της 28<sup>ης</sup> Ιουνίου 2019, είναι στη διάθεση του επενδυτικού κοινού από τις 10/07/2019. Οι ενδιαφερόμενοι μπορούν να παραλάβουν τον Πίνακα Επενδύσεων από τα γραφεία της Εταιρίας (Τατοΐου 21, Κηφισιά) ή να επικοινωνούν σχετικά με την υπηρεσία εξυπηρέτησης μετόχων στο τηλέφωνο 210 62 89 200. Επισημαίνεται ότι ο Πίνακας Επενδύσεων είναι διαθέσιμος και σε ηλεκτρονική μορφή στην ιστοσελίδα της Εταιρίας ([www.andromeda.eu](http://www.andromeda.eu)).

Κηφισιά, 10 Ιουλίου 2019

[ΠΙΝΑΚΑΣ ΕΠΕΝΔΥΣΕΩΝ 28.06.2019](#)

[View article...](#)

RSS Feed: Corporate Announcements  
Posted on: 10 July 2019 21:33  
Author: ΕΘΝΙΚΗ ΤΡΑΠΕΖΑ ΤΗΣ ΕΛΛΑΔΟΣ Α.Ε.  
Subject: ΑΝΑΚΟΙΝΩΣΗ

Full article link: [http://dev-www1.helex.gr:8080/el/web/guest/companies-announcements-full-content/-/asset\\_publisher/bMe2sOcNyQuy/content/id/5173717](http://dev-www1.helex.gr:8080/el/web/guest/companies-announcements-full-content/-/asset_publisher/bMe2sOcNyQuy/content/id/5173717)

Αθήνα, 10 Ιουλίου 2019

### **ΑΝΑΚΟΙΝΩΣΗ**

Σε συνέχεια της προηγούμενης από 28 Ιουνίου 2019 ανακοίνωσής της, η Εθνική Τράπεζα της Ελλάδος Α.Ε. (η Τράπεζα) ανακοινώνει ότι, λαμβάνοντας υπόψη τις νέες στρατηγικές επιδιώξεις όπως αυτές παρουσιάστηκαν στην επενδυτική κοινότητα κατά την ημερίδα που πραγματοποιήθηκε με επενδυτές την 16<sup>η</sup> Μαΐου 2019, η Τράπεζα εργάζεται από κοινού με το Ταμείο Χρηματοπιστωτικής Σταθερότητας (το ΤΧΣ) για την εξέταση και περαιτέρω ενδυνάμωση της δομής εταιρικής διακυβέρνησης του Διοικητικού Συμβουλίου.

Πλέον των ανωτέρω, η Τράπεζα ενημερώνει επίσης ότι, κατά τη διάρκεια της σημερινής συνεδρίασης του Διοικητικού της Συμβουλίου, ανακοινώθηκε η παραίτηση τριών μη εκτελεστικών μελών του Δ.Σ. – της κας Eva Cederbalk, του κ. Χάρη Μάκκα και του κ. Ιωάννη Ζωγραφάκη.

Περαιτέρω, ο κ. Παναγιώτης Δασμάνογλου, όπως ήταν προγραμματισμένο, δεν θα συνεχίσει να παρέχει υπηρεσίες ως εκτελεστικό μέλος, παραμένοντας Γενικός Διευθυντής της Τράπεζας και Γραμματέας Διοικητικού Συμβουλίου, με τα ίδια καθήκοντα.

Η Τράπεζα ευχαριστεί θερμά τα απερχόμενα μέλη του Διοικητικού Συμβουλίου για την σημαντική τους προσφορά στις εργασίες της Τράπεζας.

Ως μέρος του συνολικού σχεδίου της Τράπεζας για την περαιτέρω ενδυνάμωση της δομής εταιρικής διακυβέρνησης, η Τράπεζα σκοπεύει να προτείνει νέα μέλη Δ.Σ. στην ερχόμενη Γενική Συνέλευση των Μετόχων, τόσο για την αντικατάσταση των μελών που αποχωρούν όσο και για την περαιτέρω προσθήκη μελών στο Δ.Σ.

[View article...](#)

RSS Feed: Corporate Announcements

Posted on: 10 July 2019 21:51

Author: ΕΘΝΙΚΗ ΤΡΑΠΕΖΑ ΤΗΣ ΕΛΛΑΔΟΣ Α.Ε.

Subject: ΠΡΟΣΚΛΗΣΗ ΤΑΚΤΙΚΗΣ ΓΕΝΙΚΗΣ ΣΥΝΕΛΕΥΣΗΣ ΤΩΝ ΜΕΤΟΧΩΝ της 31ης Ιουλίου 2019, ημέρα Τετάρτη και ώρα 11.00 π.μ.

Full article link: [http://dev-www1.helex.gr:8080/el/web/guest/companies-announcements-full-content/-/asset\\_publisher/bMe2sOcNyQuy/content/id/5173737](http://dev-www1.helex.gr:8080/el/web/guest/companies-announcements-full-content/-/asset_publisher/bMe2sOcNyQuy/content/id/5173737)

**ΠΡΟΣΚΛΗΣΗ ΤΑΚΤΙΚΗΣ ΓΕΝΙΚΗΣ ΣΥΝΕΛΕΥΣΗΣ ΤΩΝ ΜΕΤΟΧΩΝ  
της 31<sup>ης</sup> Ιουλίου 2019, ημέρα Τετάρτη και ώρα 11.00 π.μ.**

[ΠΡΟΣΚΛΗΣΗ ΤΑΚΤΙΚΗΣ ΓΕΝΙΚΗΣ ΣΥΝΕΛΕΥΣΗΣ ΤΩΝ ΜΕΤΟΧΩΝ της 31ης Ιουλίου 2019, ημέρα Τετάρτη και ώρα 11.00 π.μ.](#)

[View article...](#)

RSS Feed: Corporate Announcements  
Posted on: 11 July 2019 09:22  
Author: ΓΕΚ ΤΕΡΝΑ Α.Ε.  
Subject: ΠΩΛΗΣΗ ΜΕΤΟΧΩΝ ΑΠΟ Μ. ΓΟΥΡΖΗ\_ΥΠΟΧΡΕΟ ΠΡΟΣΩΠΟ

Full article link: [http://dev-www1.helex.gr:8080/el/web/guest/companies-announcements-full-content/-/asset\\_publisher/bMe2sOcNyQuy/content/id/5174286](http://dev-www1.helex.gr:8080/el/web/guest/companies-announcements-full-content/-/asset_publisher/bMe2sOcNyQuy/content/id/5174286)

Η εταιρεία «ΓΕΚ ΤΕΡΝΑ Α.Ε. Συμμετοχών, Ακινήτων, Κατασκευών» ανακοινώνει με βάση το άρθρο 21 του Ν.3556/2007 σε συνδυασμό με το άρθρο 11 της απόφασης της ΕΚ 1/434/3.7.2007 ότι ο μέτοχος και Αντιπρόεδρος του Δ.Σ. της Εταιρείας (Υπόχρεο Πρόσωπο βάσει του Κανονισμού (ΕΕ) 596/2014) κ. Μιχαήλ Γουρζής, προέβη στις 10/7/2019 σε πώληση 265.000 κοινών ονομαστικών μετοχών συνολικής αξίας 1.483.600,00 ευρώ.

[View article...](#)

RSS Feed: Corporate Announcements  
Posted on: 11 July 2019 09:48  
Author: ΔΕΗ Α.Ε.  
Subject: Υποβολή παραίτησης του Προέδρου και ΔΝΣ της ΔΕΗ Α.Ε.

Full article link: [http://dev-www1.helex.gr:8080/el/web/guest/companies-announcements-full-content/-/asset\\_publisher/bMe2sOcNyQuy/content/id/5174330](http://dev-www1.helex.gr:8080/el/web/guest/companies-announcements-full-content/-/asset_publisher/bMe2sOcNyQuy/content/id/5174330)

## Ανακοίνωση

Υποβολή παραίτησης του Προέδρου και ΔΝΣ της ΔΕΗ Α.Ε.

Η ΔΕΗ Α.Ε. ανακοινώνει ότι ο Πρόεδρος και Διευθύνων Σύμβουλος της Επιχείρησης, κος Εμμανουήλ Παναγιωτάκης έθεσε χθες, 10/7, την παραίτησή του στη διάθεση του αρμόδιου Υπουργού κου Κ. Χατζηδάκη.

Ο κος Παναγιωτάκης μετά από συνεννόηση με τον κο Υπουργό παραμένει στη θέση του και συνεχίζει να ασκεί τα καθήκοντά του κανονικά μέχρι τον ορισμό αντικαταστάτη του με τις νόμιμες διαδικασίες.

Αθήνα, 11 Ιουλίου 2019

[View article...](#)



RSS Feed: Corporate Announcements  
Posted on: 11 July 2019 09:57  
Author: O.T.E. A.E.  
Subject: Ανακοίνωση - Αγορά Ιδίων Μετοχών

Full article link: [http://dev-www1.helex.gr:8080/el/web/guest/companies-announcements-full-content/-/asset\\_publisher/bMe2sOcNyQuy/content/id/5174373](http://dev-www1.helex.gr:8080/el/web/guest/companies-announcements-full-content/-/asset_publisher/bMe2sOcNyQuy/content/id/5174373)

### **Ανακοίνωση - Αγορά Ιδίων Μετοχών**

**Αθήνα, 11 Ιουλίου 2019** – Ο Οργανισμός Τηλεπικοινωνιών της Ελλάδος Α.Ε. («ΟΤΕ Α.Ε.» ή «Εταιρεία»), ανακοινώνει ότι στο πλαίσιο του Προγράμματος Επαναγοράς Ιδίων Μετοχών, την 10/07/2019, αγόρασε 72.500 ίδιες μετοχές με μέση τιμή κτήσης €12,4951 ανά μετοχή, συνολικής αξίας €905.897,46 σύμφωνα με το άρθρο 49 του Ν. 4548/2018 και τις αποφάσεις των αρμοδίων οργάνων της Εταιρείας.

Μετά και την προαναφερόμενη αγορά, η Εταιρεία κατέχει 4.351.000 ίδιες μετοχές, ποσοστό 0,907% του συνόλου των μετοχών της Εταιρείας.

*Η ανακοίνωση εκδίδεται σύμφωνα με τον Κανονισμό (ΕΕ) αριθ. 596/2014 του Ευρωπαϊκού Κοινοβουλίου και του Συμβουλίου της 16<sup>ης</sup> Απριλίου 2014 και τον κατ' εξουσιοδότηση Κανονισμό (ΕΕ) 2016/1052 της Επιτροπής της 8ης Μαρτίου 2016.*

[View article...](#)

RSS Feed: Corporate Announcements  
Posted on: 11 July 2019 10:17  
Author: PROFILE A.E.B.E.  
Subject: Γνωστοποίηση αγοράς ιδίων μετοχών

Full article link: [http://dev-www1.helex.gr:8080/el/web/guest/companies-announcements-full-content/-/asset\\_publisher/bMe2sOcNyQuy/content/id/5174386](http://dev-www1.helex.gr:8080/el/web/guest/companies-announcements-full-content/-/asset_publisher/bMe2sOcNyQuy/content/id/5174386)

Σε εφαρμογή του άρθρου 4 παρ.4 του υπ' αριθμ. 2273/2003 Κανονισμού της Επιτροπής των Ευρωπαϊκών Κοινοτήτων, η Ανώνυμη Εταιρεία με την επωνυμία "PROFILE A.E.B.E. ΠΛΗΡΟΦΟΡΙΚΗΣ", (εφεξής "Εταιρεία") ανακοινώνει ότι, σύμφωνα με το άρθρο 16 του κ.ν.2190/1920 όπως ισχύει, και βάσει των σχετικών αποφάσεων της Τακτικής Γενικής Συνέλευσης των Μετόχων της 11<sup>ης</sup> Μαΐου 2018 και του Διοικητικού Συμβουλίου της 14<sup>ης</sup> Μαΐου 2018, προέβη σε αγορά ιδίων μετοχών, ως ακολούθως:

1) Την 10/07/2019 η Εταιρεία αγόρασε με μέση τιμή κτήσης 3,2893 ευρώ ανά μετοχή, 7.000 μετοχές συνολικής αξίας 23.025,00 ευρώ.

[View article...](#)

RSS Feed: Corporate Announcements

Posted on: 11 July 2019 10:34

Author: ΕΥΡΩΣΥΜΒΟΥΛΟΙ Α.Ε.

Subject: ΑΝΑΚΟΙΝΩΣΗ ΡΥΘΜΙΖΟΜΕΝΗΣ ΠΛΗΡΟΦΟΡΙΑΣ ΤΟΥ Ν. 3556/2007: Γνωστοποίηση συναλλαγών

Full article link: [http://dev-www1.helex.gr:8080/el/web/guest/companies-announcements-full-content/-/asset\\_publisher/bMe2sOcNyQuy/content/id/5174396](http://dev-www1.helex.gr:8080/el/web/guest/companies-announcements-full-content/-/asset_publisher/bMe2sOcNyQuy/content/id/5174396)

Η εταιρεία ΕΥΡΩΣΥΜΒΟΥΛΟΙ Α.Ε. βάσει του άρθρου 14 του νόμου 3556/2007 ενημερώνει το επενδυτικό κοινό ότι σύμφωνα με την από 11/07/2019 γνωστοποίηση του νόμου 3556/2007 που έλαβε:

- Ο κ. ΜΠΙΘΑΡΑΣ ΒΑΣΙΛΕΙΟΣ μεταβίβασε κατά την συνεδρίαση του Χ.Α. της 10/07/2019 134.582 (εκατόν τριάντα τεσσάρων χιλιάδων πεντακοσίων ογδόντα δύο) μετοχών και αντιστοίχων δικαιωμάτων ψήφου της εταιρίας "ΕΥΡΩΣΥΜΒΟΥΛΟΙ Α.Ε.". Με την μεταβίβαση αυτή έχει κατέλθει του ορίου του 5%. Πλέον διαθέτει 445.005 μετοχές και αντίστοιχα δικαιώματα ψήφου, ήτοι ποσοστό 4,00%.

[View article...](#)

RSS Feed: Corporate Announcements  
Posted on: 11 July 2019 10:49  
Author: B&F A.B.E.E. ΕΝΔΥΜΑΤΩΝ  
Subject: Πιστοληπτική Διαβάθμιση της B&F ABEE ΕΝΔΥΜΑΤΩΝ

Full article link: [http://dev-www1.helex.gr:8080/el/web/guest/companies-announcements-full-content/-/asset\\_publisher/bMe2sOcNyQuy/content/id/5174411](http://dev-www1.helex.gr:8080/el/web/guest/companies-announcements-full-content/-/asset_publisher/bMe2sOcNyQuy/content/id/5174411)

## B&F A.B.E.E. ΕΝΔΥΜΑΤΩΝ

### Ανακοίνωση

#### Πιστοληπτική Διαβάθμιση της B&F ABEE ΕΝΔΥΜΑΤΩΝ

Η εταιρεία B&F A.B.E.E. ΕΝΔΥΜΑΤΩΝ, βάση των συμβατικών της υποχρεώσεων που απορρέουν από το από 27.06.2018 Πρόγραμμα Εκδόσεως Κοινού Ομολογιακού Δανείου ποσού ευρώ είκοσι πέντε εκατομμυρίων (€25.000.000), ανακοινώνει ότι η επαναξιολόγηση από 04/07/2019 της πιστοληπτικής της ικανότητας από την εταιρεία ICAP Group A.E. την κατέταξε εκ νέου στη **διαβάθμιση Β**.

Η διαβάθμιση Β υποδηλώνει χαμηλό πιστωτικό κίνδυνο και αποδίδεται σε επιχειρήσεις οι οποίες ενδέχεται να επηρεαστούν αλλά σε μικρό βαθμό από δυσμενής οικονομικές συγκυρίες και επομένως η πιστοληπτική τους ικανότητα παραμένει σχετικά σταθερή. Οι επιχειρήσεις με διαβάθμιση Β χαρακτηρίζονται από τα ικανοποιητικά οικονομικά αποτελέσματά τους, τη σταθερή πορεία και την ικανοποιητική θέση τους στην αγορά.

(Πηγή:[https://www.icap.gr/Documents/Press%20Release\\_B&F%20%CE%91%CE%92%CE%95%CE%95%20%CE%95%CE%9D%CE%94%CE%A5%CE%9C%CE%91%CE%A4%CE%A9%CE%9D\\_04.07.2019.pdf](https://www.icap.gr/Documents/Press%20Release_B&F%20%CE%91%CE%92%CE%95%CE%95%20%CE%95%CE%9D%CE%94%CE%A5%CE%9C%CE%91%CE%A4%CE%A9%CE%9D_04.07.2019.pdf))

**Ν. Φιλαδέλφεια, 11 Ιουλίου 2019**

[Πιστοληπτική Διαβάθμιση της B&F ABEE ΕΝΔΥΜΑΤΩΝ](#)

[View article...](#)

RSS Feed: Corporate Announcements

Posted on: 11 July 2019 11:08

Author: O.T.E. A.E.

Subject: Ανακοίνωση

Full article link: [http://dev-www1.helex.gr:8080/el/web/guest/companies-announcements-full-content/-/asset\\_publisher/bMe2sOcNyQuy/content/id/5174425](http://dev-www1.helex.gr:8080/el/web/guest/companies-announcements-full-content/-/asset_publisher/bMe2sOcNyQuy/content/id/5174425)

## Ανακοίνωση

**Αθήνα, 11 Ιουλίου 2019** – Ο Οργανισμός Τηλεπικοινωνιών της Ελλάδος Α.Ε. («ΟΤΕ Α.Ε.» ή «Εταιρεία») ανακοινώνει ότι θα δημοσιεύσει τα οικονομικά αποτελέσματα του Β' τριμήνου και εξαμήνου του 2019, τα οποία έχουν καταρτιστεί σύμφωνα με τα Διεθνή Πρότυπα Χρηματοοικονομικής Αναφοράς (Δ.Π.Χ.Α.), την Πέμπτη, 8 Αυγούστου 2019 πριν την έναρξη της συνεδρίασης του Χρηματιστηρίου Αθηνών.

Μετά την ως άνω δημοσίευση των αποτελεσμάτων η Διοίκηση της ΟΤΕ Α.Ε. θα διοργανώσει, την ίδια ημέρα, τηλε-συνδιάσκεψη με αναλυτές και επενδυτές στις 17:00 (Ελλάδα) /16:00 (Ευρώπη) /15:00 (Ηνωμένο Βασίλειο) /10:00 (Ανατ. ΗΠΑ) για να συζητήσει τα εν λόγω αποτελέσματα.

Για περισσότερες πληροφορίες σχετικά με την τηλε-συνδιάσκεψη οι ενδιαφερόμενοι μπορούν να επισκεφθούν την ιστοσελίδα: [https://ote.irwebpage.com/conference\\_calls/](https://ote.irwebpage.com/conference_calls/)

[View article...](#)

RSS Feed: Corporate Announcements  
Posted on: 11 July 2019 11:15  
Author: ΣΦΑΚΙΑΝΑΚΗΣ Α.Ε.Β.Ε.  
Subject: Ανακοίνωση Ρυθμιζόμενης Πληροφορίας Ν.3556/2007:  
Γνωστοποίηση συναλλαγών

Full article link: [http://dev-www1.helex.gr:8080/el/web/guest/companies-announcements-full-content/-/asset\\_publisher/bMe2sOcNyQuy/content/id/5174435](http://dev-www1.helex.gr:8080/el/web/guest/companies-announcements-full-content/-/asset_publisher/bMe2sOcNyQuy/content/id/5174435)

Η Εταιρεία ΣΦΑΚΙΑΝΑΚΗΣ Α.Ε.Β.Ε. σε εφαρμογή των διατάξεων του Ν.3556/2007 σε συνδυασμό με το άρθρο 11 της απόφασης της Ε.Κ. 1/434/3.7.2007 και του άρθρου 19 του Κανονισμού 596/2014, ανακοινώνει ότι ο κ. Σταύρος Τάκης του Παναγιώτη στα πλαίσια της Υποχρεωτικής Δημόσιας Πρότασης που έχει υποβάλλει, προέβη την 10.07.2019 σε αγορά 4.578 κοινών ονομαστικών μετοχών της Εταιρείας έναντι 0,34 Ευρώ ανά μετοχή μέσω χρηματιστηριακών συναλλαγών οι οποίες θα εκκαθαριστούν την 12.07.2019.

[View article...](#)

RSS Feed: Corporate Announcements  
Posted on: 11 July 2019 11:41  
Author: CORAL A.E.  
Subject: Ορισμός Νέου Οικονομικού Διευθυντή

Full article link: [http://dev-www1.helex.gr:8080/el/web/guest/companies-announcements-full-content/-/asset\\_publisher/bMe2sOcNyQuy/content/id/5174445](http://dev-www1.helex.gr:8080/el/web/guest/companies-announcements-full-content/-/asset_publisher/bMe2sOcNyQuy/content/id/5174445)

Σύμφωνα με το άρθρο 2 της απόφασης 3/347/12.7.2005 της Επιτροπής Κεφαλαιαγοράς ενημερώνουμε το επενδυτικό κοινό ότι ο κ. Σπυρίδων Μπαλέζος ανέλαβε καθήκοντα Οικονομικού Διευθυντή της CORAL A.E., θέση που μέχρι πρότινος κατείχε ο κ. Γεώργιος Πρωτοψάλτης.

Ο κ. Πρωτοψάλτης παραμένει Μη Εκτελεστικό μέλος του Διοικητικού Συμβουλίου της CORAL A.E. σύμφωνα με απόφαση της Ετήσιας Τακτικής Γ.Σ. της 28/06/2019.

Μαρούσι 11 Ιουλίου 2019

[View article...](#)



RSS Feed: Corporate Announcements  
Posted on: 11 July 2019 15:53  
Author: ΤΕΡΝΑ ΕΝΕΡΓΕΙΑΚΗ Α.Β.Ε.Τ.Ε.  
Subject: Γνωστοποίηση μεταβολής δικαιωμάτων ψήφου σύμφωνα με τον Ν. 3556/2007

Full article link: [http://dev-www1.helex.gr:8080/el/web/guest/companies-announcements-full-content/-/asset\\_publisher/bMe2sOcNyQuy/content/id/5174551](http://dev-www1.helex.gr:8080/el/web/guest/companies-announcements-full-content/-/asset_publisher/bMe2sOcNyQuy/content/id/5174551)

Σύμφωνα με το Ν.3556/2007, η ΤΕΡΝΑ ΕΝΕΡΓΕΙΑΚΗ ενημερώνει ότι έλαβε σήμερα γνωστοποίηση από την εταιρεία York Capital Management Global Advisors, LLC, την οποία η τελευταία υπέβαλε για λογαριασμό της εταιρείας York Global Finance Offshore BDH (Luxembourg) S.a.r.l., ότι στις 8/7/2019 τα δικαιώματα ψήφου του ως άνω μετόχου κατήλθαν του ορίου του 5% και ενσωματώνονται σε 5.678.671 κοινές ονομαστικές μετοχές.

Σύμφωνα με την ως άνω επιστολή – γνωστοποίηση, η εταιρεία York Global Finance Offshore BDH (Luxembourg) S.a.r.l., είναι κατά ποσοστό 100% θυγατρική της York Global Finance Offshore BDH LLC, της οποίας ο βασικός διοικών μέτοχος είναι η εταιρεία York Global Finance Manager LLC, η οποία με τη σειρά της ελέγχεται από την York Capital Management Global Advisors, LLC.

Ποσοστό δικαιωμάτων ψήφου κατά την προηγούμενη γνωστοποίηση συναλλαγής: 9,0167% επί του συνόλου των δικαιωμάτων ψήφου της Εταιρείας.

[View article...](#)

**Ομολογιακά Δάνεια Επιχειρήσεων – Οργανωμένη Αγορά (Μετατρέψιμα)**

Πλήθος Εισηγμένων Ομολογιών	Ονομαστική αξία	Τιμή έκδοσης	Σημερινό επιτόκιο	Ημερ. λήξης	Διάρκεια (έτη)	Σημείωση	Τοκομερίδιο		Μον. Διαπρα.	Ομόλογα Επιχειρήσεων	Κατωτ Τιμή	Ανωτ Τιμή	Τιμή κλεισ.	Προηγ. Κλείσιμο-ημέρια	Όγκος	Αξία Συναλλαγών	Τελευταία εντολή			Μεγ έτους	
							Κοινό	Προτιμησιακό									Τιμή	Αγορ./ Πώλ.	Ημερομηνία		λαχ
171,268,704	0.30	0.30	1.00	11/10/2025	9	---	12	---	1	FORTHNET Α.Ε. (Μ.Ο.Δ.)	---	---	---	---	---	---	1.0000	A	11/04/2019	100.0000	100.0000

**Σημειώσεις Εταιρικών Ομολόγων**

Ο Όγκος Συναλλαγών υπολογίζεται ως (Τεμάχια) \* (Ονομαστική Τιμή). Η Αξία Συναλλαγών υπολογίζεται ως (Τεμάχια) \* (Ονομαστική Τιμή) \* (Τιμή %) + (Δεδουλευμένοι Τόκοι).

Οι τιμές συναλλαγών των ομολόγων υπολογίζονται ως ποσοστό επί τοις εκατό (%) της ονομαστικής τους τιμής.

Όλα τα ομόλογα έχουν Ονομαστική Αξία εκπεφρασμένη σε Ευρώ (εκτός εάν σημειώνεται διαφορετικά).

**Ομολογιακά Δάνεια Επιχειρήσεων – Οργανωμένη Αγορά (Μη Μετατρέψιμα)**

Πλήθος Εισηγμένων Ομολογίων	Ονομαστική αξία	Τιμή έκδοσης	Σημερινό επιτόκιο	Ημερ. λήξης	Διάρκεια (έτη)	Σημείωση	Τοκομερίδιο		Μον. Διασπ.	Ομόλογα Επιχειρήσεων	Δεδ. Τόκς Αποδ./Λήξη		Κατωτ Τιμή	Ανωτ Τιμή	Τιμή κλεισ.	Προηγ. Κλείσιμο-ημέρια	Όγκος	Αξία Συναλλαγών	Τελευταία εντολή					
							Κοινό	Προτιμησιακό			Τιμή	Αγορ./ Πώλ.							Ημερομηνία	λαχ έτους	Μεγ έτους			
25,000	1,000.00	1,000.00	4.95	26/06/2023	5	---	3	---	1	B&F A.B.E.E. ΕΝΔΥΜΑΤΩΝ (Μη μετατρέψιμο)	2.6125	6.1690	94.9020	96.0000	95.0368	94.9010	10/07/2019	112,000	106,733.78	94.7756	A	11/07/2019	93.0000	98.5000
90,000	1,000.00	1,000.00	3.00	11/05/2023	5	---	3	---	1	CORAL A.E. (Μη μετατρέψιμο)	5.2500	1.8930	103.5000	104.0000	103.7681	104.0000	10/07/2019	80,000	83,434.50	103.6200	A	11/07/2019	100.2726	104.2000
120,000	1,000.00	1,000.00	3.95	04/04/2025	7	---	3	---	1	ΓΕΚ ΤΕΡΝΑ Α.Ε. (Μη μετατρέψιμο)	11.1917	2.9910	104.0000	104.0000	104.0000	104.0500	10/07/2019	95,000	99,863.21	104.0000	A	11/07/2019	99.0000	104.4500
60,000	1,000.00	1,000.00	3.85	21/07/2022	5	---	4	---	1	ΤΕΡΝΑ ΕΝΕΡΓΕΙΑΚΗ Μ.Α.Ε.Χ. (Μη μετατρέψιμο)	18.7153	3.0790	101.5000	101.5000	101.5000	101.0000	10/07/2019	33,000	34,112.60	101.5000	A	11/07/2019	100.5200	104.5500
300,000	1,000.00	1,000.00	3.10	27/06/2022	5	---	5	---	1	ΜΥΤΙΑΗΝΑΙΟΣ Α.Ε. ΟΜ. ΕΠΙΧΕΙΡΗΣΕΩΝ (Μη Μετατρέψιμο)	1.5500	2.1480	102.0000	102.3500	102.3000	102.3900	10/07/2019	43,000	44,043.65	102.3000	A	11/07/2019	100.5818	103.4000
50,000	1,000.00	1,000.00	4.35	20/06/2022	5	---	5	---	1	ΣΥΣΤΗΜΑΤΑ SUNLIGHT Α.Β.Ε.Ε. (Μη Μετατρέψιμο)	3.0208	3.1840	102.2000	102.5000	102.3920	104.1530	09/07/2019	55,000	56,472.15	102.2000	A	11/07/2019	99.4118	104.5000
200,000	1,000.00	1,000.00	3.50	21/03/2022	5	---	5	---	1	Ο.Π.Α.Π. Α.Ε. (Μη Μετατρέψιμο)	11.2778	2.3430	102.3000	102.5100	102.4787	102.4900	10/07/2019	296,000	306,675.22	102.5000	A	11/07/2019	101.6500	103.5200
40,000,000	1.00	1.00	5.00	04/10/2021	5	---	12	---	1	HOUSEMARKET Α.Ε. (Μη Μετατρέψιμο)	0.0015	1.9600	---	---	---	106.0000	10/07/2019	---	---	105.2000	A	11/07/2019	101.9500	106.0000
200,000	1,000.00	1,000.00	3.60	12/03/2026	7	---	1	---	1	ΑΕΡΟΠΟΡΙΑ ΑΙΓΑΙΟΥ Α.Ε. (Μη μετατρέψιμο)	12.5000	2.6900	104.8000	105.0500	105.0230	104.8010	10/07/2019	74,000	78,642.00	105.0500	A	11/07/2019	100.3628	105.5000

**Σημειώσεις Εταιρικών Ομολόγων**

Ο Όγκος Συναλλαγών υπολογίζεται ως (Τεμάχια) \* (Ονομαστική Τιμή). Η Αξία Συναλλαγών υπολογίζεται ως (Τεμάχια) \* (Ονομαστική Τιμή) \* (Τιμή %) + (Δεδουλευμένοι Τόκοι).

Οι τιμές συναλλαγών των ομολόγων υπολογίζονται ως ποσοστό επί τοις εκατό (%) της ονομαστικής τους τιμής.

Όλα τα ομόλογα έχουν Ονομαστική Αξία εκπεφρασμένη σε Ευρώ (εκτός εάν σημειώνεται διαφορετικά).

**Ομόλογα Ελληνικού Δημοσίου**

Πλήθος Εισηγμ. Ομολογιών	Ονομ. αξία	Σημερινό επιτόκιο	Υπολογισμός Δεδοουλευμένων	Ημερ/νία Λήξης [1]	Διάρκεια (έτη)	Σημείωση	Ημερομηνία Πληρωμ.	Αξία τρέχοντος	Μον. Διαπρα.	Ομόλογα Ελληνικού Δημοσίου	Κατωτ Τιμή	Ανωτ Τιμή	Τιμή κλεισ.	Προηγ. Κλείσιμο-ημ/νία	Όγκος	Αξία Συναλλαγών	Τελευταία εντολή Αγορ./ Πώλ. Ημερομηνία
3,000,000	1,000.00	4.38	Πργμ/Πργμ	01/08/2022	5	---	01/08	4.38	1	ΟΕΔ-ΣΤΘ-010822-05X-4,375-1,000	---	---	---	---	---	---	1.0000 A 28/11/2018
2,500,000	1,000.00	3.45	Πργμ/Πργμ	02/04/2024	5	---	02/04	3.45	1	ΟΕΔ-ΣΤΘ-020424-05X-3,450-1,000	---	---	---	---	---	---	---
4,355,990,324	1.00	3.50	Πργμ/Πργμ	30/01/2023	5	---	01/02 - 31/01	3.50	1	ΟΕΔ-ΣΤΘ-300123-05X-3,500-1,00	---	---	---	94.5720 13/07/2018	---	---	1.0000 A 28/11/2018
5,962,747,327	1.00	3.75	Πργμ/Πργμ	30/01/2028	10	---	/02 - 01/02 - 31/	3.75	1	ΟΕΔ-ΣΤΘ-300128-10X-3,750-1,00	---	---	---	85.4610 13/07/2018	---	---	1.0000 A 28/11/2018
6,091,218,404	1.00	3.90	Πργμ/Πργμ	30/01/2033	15	---	/02 - 01/02 - 31/	3.90	1	ΟΕΔ-ΣΤΘ-300133-15X-3,900-1,00	---	---	---	78.6730 13/07/2018	---	---	1.0000 A 28/11/2018
4,805,399,486	1.00	4.00	Πργμ/Πργμ	30/01/2037	19	---	/02 - 01/02 - 31/	4.00	1	ΟΕΔ-ΣΤΘ-300137-19X-4,000-1,00	---	---	---	77.0370 13/07/2018	---	---	1.0000 A 28/11/2018
4,603,713,186	1.00	4.20	Πργμ/Πργμ	30/01/2042	24	---	/02 - 01/02 - 31/	4.20	1	ΟΕΔ-ΣΤΘ-300142-24X-4,200-1,00	---	---	---	77.7640 13/07/2018	---	---	1.0000 A 28/11/2018
550,418,123	1.00	3.00	Πργμ/Πργμ	24/02/2023	11	---	24/02	3.00	1	ΟΕΔ-ΣΤΘ-240223-11X-2,000-1,00	---	---	---	10.0000 22/06/2015	---	---	10.0000 A 11/07/2019
445,007,576	1.00	3.00	Πργμ/Πργμ	24/02/2024	12	---	24/02	3.00	1	ΟΕΔ-ΣΤΘ-240224-12X-2,000-1,00	---	---	---	10.0000 22/06/2015	---	---	---
423,674,226	1.00	3.00	Πργμ/Πργμ	24/02/2025	13	---	24/02	3.00	1	ΟΕΔ-ΣΤΘ-240225-13X-2,000-1,00	---	---	---	10.0000 22/06/2015	---	---	---
212,292,153	1.00	3.00	Πργμ/Πργμ	24/02/2026	14	---	24/02	3.00	1	ΟΕΔ-ΣΤΘ-240226-14X-2,000-1,00	---	---	---	10.0000 22/06/2015	---	---	---
160,621,352	1.00	3.00	Πργμ/Πργμ	24/02/2027	15	---	24/02	3.00	1	ΟΕΔ-ΣΤΘ-240227-15X-2,000-1,00	---	---	---	10.0000 22/06/2015	---	---	---
183,244,055	1.00	3.00	Πργμ/Πργμ	24/02/2028	16	---	24/02	3.00	1	ΟΕΔ-ΣΤΘ-240228-16X-2,000-1,00	---	---	---	10.0000 22/06/2015	---	---	---
164,802,894	1.00	3.00	Πργμ/Πργμ	24/02/2029	17	---	24/02	3.00	1	ΟΕΔ-ΣΤΘ-240229-17X-2,000-1,00	---	---	---	10.0000 22/06/2015	---	---	---
165,460,943	1.00	3.00	Πργμ/Πργμ	24/02/2030	18	---	24/02	3.00	1	ΟΕΔ-ΣΤΘ-240230-18X-2,000-1,00	---	---	---	10.0000 22/06/2015	---	---	---
129,007,241	1.00	3.00	Πργμ/Πργμ	24/02/2031	19	---	24/02	3.00	1	ΟΕΔ-ΣΤΘ-240231-19X-2,000-1,00	---	---	---	10.0000 22/06/2015	---	---	---
126,192,683	1.00	3.00	Πργμ/Πργμ	24/02/2032	20	---	24/02	3.00	1	ΟΕΔ-ΣΤΘ-240232-20X-2,000-1,00	---	---	---	10.0000 22/06/2015	---	---	---
146,905,168	1.00	3.00	Πργμ/Πργμ	24/02/2033	21	---	24/02	3.00	1	ΟΕΔ-ΣΤΘ-240233-21X-2,000-1,00	---	---	---	10.0000 22/06/2015	---	---	---
154,475,606	1.00	3.00	Πργμ/Πργμ	24/02/2034	22	---	24/02	3.00	1	ΟΕΔ-ΣΤΘ-240234-22X-2,000-1,00	---	---	---	10.0000 22/06/2015	---	---	---
144,429,441	1.00	3.00	Πργμ/Πργμ	24/02/2035	23	---	24/02	3.00	1	ΟΕΔ-ΣΤΘ-240235-23X-2,000-1,00	---	---	---	10.0000 22/06/2015	---	---	---
166,211,676	1.00	3.00	Πργμ/Πργμ	24/02/2036	24	---	24/02	3.00	1	ΟΕΔ-ΣΤΘ-240236-24X-2,000-1,00	---	---	---	10.0000 22/06/2015	---	---	---
145,461,669	1.00	3.00	Πργμ/Πργμ	24/02/2037	25	---	24/02	3.00	1	ΟΕΔ-ΣΤΘ-240237-25X-2,000-1,00	---	---	---	10.0000 22/06/2015	---	---	---
146,941,087	1.00	3.00	Πργμ/Πργμ	24/02/2038	26	---	24/02	3.00	1	ΟΕΔ-ΣΤΘ-240238-26X-2,000-1,00	---	---	---	10.0000 22/06/2015	---	---	---
135,115,612	1.00	3.00	Πργμ/Πργμ	24/02/2039	27	---	24/02	3.00	1	ΟΕΔ-ΣΤΘ-240239-27X-2,000-1,00	---	---	---	10.0000 22/06/2015	---	---	---
141,909,637	1.00	3.00	Πργμ/Πργμ	24/02/2040	28	---	24/02	3.00	1	ΟΕΔ-ΣΤΘ-240240-28X-2,000-1,00	---	---	---	10.0000 22/06/2015	---	---	---
136,788,720	1.00	3.00	Πργμ/Πργμ	24/02/2041	29	---	24/02	3.00	1	ΟΕΔ-ΣΤΘ-240241-29X-2,000-1,00	---	---	---	10.0000 22/06/2015	---	---	---
163,643,410	1.00	3.00	Πργμ/Πργμ	24/02/2042	30	---	24/02	3.00	1	ΟΕΔ-ΣΤΘ-240242-30X-2,000-1,00	---	---	---	10.0000 22/06/2015	---	---	---
742,153	1,000.00	0.40	FLR Πργμ/360	10/08/2019	5	---	10/02 - 10/08	---	1	ΟΕΔ-KYM-100819-05X-0,934-1,000	---	---	---	---	---	---	50.0001 A 12/12/2017
2,500,000	1,000.00	3.88	Πργμ/Πργμ	12/03/2029	10	---	12/03	3.88	1	ΟΕΔ-ΣΤΘ-120329-10X-3,875-1,0000	---	---	---	---	---	---	---
3,000,000	1,000.00	3.38	Πργμ/Πργμ	15/02/2025	7	---	15/02	3.38	1	ΟΕΔ-ΣΤΘ-150225-07X-3,375-1,000	---	---	---	---	---	---	---
250,250	1,000.00	2.90	Πργμ/Πργμ	20/03/2023	4	---	20/03	2.90	1	ΟΕΔ-ΣΤΘ-200323-04X-2,900-1,000	---	---	---	---	---	---	---
964,000	1,000.00	3.25	Πργμ/Πργμ	20/03/2025	6	---	20/03	3.25	1	ΟΕΔ-ΣΤΘ-200325-06X-3,250-1,000	---	---	---	---	---	---	---
2,100,000	1,000.00	3.55	Πργμ/Πργμ	20/03/2026	7	---	20/03	3.55	1	ΟΕΔ-ΣΤΘ-200326-07X-3,550-1,000	---	---	---	---	---	---	---

**Σημειώσεις Ομολόγων Ελλ. Δημοσίου**

Ο Όγκος Συναλλαγών υπολογίζεται ως (Τεμάχια) \* (Ονομαστική Τιμή). Η Αξία Συναλλαγών υπολογίζεται ως (Τεμάχια) \* (Ονομαστική Τιμή) \* (Τιμή %) + (Δεδοουλευμένοι Τόκοι)

Η Αξία του τρέχοντος τοκομεριδίου για τις εκδόσεις Ονομαστικής Αξίας 0,01 ευρώ, αναφέρεται σε Ονομαστική Αξία 100 ευρώ.

FLR (= Floating Interest Rate) Ομόλογο Μεταβλητού Επιτοκίου.

[1] - Η Ημερομηνία Λήξης της τοκοφόρου περιόδου και η Ημερομηνία Πληρωμής του τοκομεριδίου.

**Έντοκα Γραμμάτια & Zero Coupon Ομόλογα Ελληνικού Δημοσίου**

Ημερ/νία	Διάρκειας 13 εβδομάδων									Διάρκειας 26 εβδομάδων									Διάρκειας 52 εβδομάδων								
	Ημερ/νία Λήξης	Αρχικό Επιτόκιο	Πλήθος Εισηγμένων	Ονομική αξία	Τιμή έκδοσης	Τελευταία Τιμή	Συναλλαγή Ημερομηνία	Όγκος Συναλλαγών	Σημ.	Ημερ/νία Λήξης	Αρχικό Επιτόκιο	Πλήθος Εισηγμένων	Ονομ/κή αξία	Τιμή έκδοσης	Τελευταία Τιμή	Συναλλαγή Ημερομηνία	Όγκος Συναλλαγών	Σημ.	Ημερ/νία Λήξης	Αρχικό Επιτόκιο	Πλήθος Εισηγμένων	Ονομ/κή αξία	Τιμή έκδοσης	Τελευταία Τιμή	Συναλλαγή Ημερομηνία	Όγκος Συναλλαγών	Σημ.
14/09/2018	---	---	---	---	---	---	---	---	---	---	---	---	---	---	---	---	---	---	13/09/2019	1.09	1,000,000	1,000.00	989.10	---	---	---	---
14/12/2018	---	---	---	---	---	---	---	---	---	---	---	---	---	---	---	---	---	---	13/12/2019	1.09	1,000,000	1,000.00	989.10	---	---	---	---
15/03/2019	---	---	---	---	---	---	---	---	---	---	---	---	---	---	---	---	---	---	13/03/2020	0.95	1,000,000	1,000.00	990.50	---	---	---	---
14/06/2019	---	---	---	---	---	---	---	---	---	---	---	---	---	---	---	---	---	---	12/06/2020	0.47	1,000,000	1,000.00	995.30	---	---	---	---

**Ημερήσιο Δελτίο Τιμών**

Έτος: 140 Αύξων Αριθμός Συνεδρίασης: 129

Ενότητα 5: Ομόλογα Ελληνικού Δημοσίου Διαπραγματεύσιμα με τη Μέθοδο Εκφώνησης - Αντιφώνησης

Πέμπτη, 11 Ιουλίου, 2019

Ομόλογα σε Κυκλοφορία	Νόμισμα / Ελάχιστη διαπραγ.	Ημερομηνία Πληρ.	Αξία τρέχοντος τοκομεριδίου	Σημείωση	Τοκομερίδιο	Μονάδα διαπραγ/σης	Ημερ/νία Έκδοσης	Διάρκεια (έτη)	Σημερινό επιτόκιο	Υ.Δ.Τ σε	Ομόλογα	Τελευταία τιμή προηγ.	Τελευτ. Τιμή	Εκφ. τοις μετρητοίς (€)	Συναλλαγές σε τμχ	Ελάχιστο ζωής	Μέγιστο ζωής		
0	GBP / 10	01/12	0.25	---	62	1	01/12/1928	100	2.5	360	Ε.Κ.Τ.Ε.	---	---	---	---	---	---		
103,746	GBP / 10	01/12	0.25	---	60	1	01/12/1930	98	2.5	360	Ε.Κ.Τ.Ε. σειρά	2.27	05/02/1996	2.27	Π	05/02/1996	---	2.27	2.27

**Νομικών Προσώπων και Εταιρειών σε Συνάλλαγμα και Ευρο****Σημειώσεις Ομολόγων Ελλ. Δημοσίου**

Υ.Δ.Τ: Υπολογισμός Δεδουλευμένων Τόκων.

FLR (= Floating Interest Rate) Ομόλογο Μεταβλητού Επιτοκίου.

Η ελάχιστη διαπραγματεύσιμη Ονομαστική Αξία για όλους τους Άυλους Τίτλους του Δημοσίου είναι τα 100 Ευρώ.

(μφρ-0)

**Πίνακας Μελών Χρηματιστηρίου Αθηνών και Μελών ΕΤ.ΕΚ.**

Επωνυμία	Διεύθυνση	Τηλέφωνο	Φαξ	Αγορά Μετοχών			Αγορά Παραγώγων		Μέλη ΕΤ.ΕΚ.	
				Μέλος Αγοράς	Μέλος εξ Αποστάσεως	Ειδικός Διαπρήτης	Διαπρήτης	Ειδικός Διαπρήτης	Γενικό Εκκαθιστικό	Άμεσο Εκκαθιστικό
<b>ALPHA ΤΡΑΠΕΖΑ Α.Ε.</b>									a	
ΛΕΩΦ. ΑΘΗΝΩΝ 103, ΑΘΗΝΑ				+30 2103436820		210-3436270				
ΣΤΑΔΙΟΥ 40, ΑΘΗΝΑ				(210)-3260000		(210)-3264116				
				(210)-3265546		(210)-3265811				
<b>ARGUS STOCKBROKERS LTD</b>					a		a			
ΛΕΩΦΟΡΟΣ ΔΗΜΟΣΘΕΝΗ ΣΕΒΕΡΗ 25 , ΛΕΥΚΩΣΙΑ ΚΥΠΡΟΥ				+357 22717000		0035722717070				
<b>ATLANTIC SECURITIES LTD</b>					a					
ΠΡΟΔΡΟΜΟΥ 37, ΛΕΥΚΩΣΙΑ ΚΥΠΡΟΥ				+357 22445400		00357 22661914				
<b>ΑΧΟΝ ΧΡΗΜΑΤΙΣΤΗΡΙΑΚΗ Α.Ε.Π.Ε.Υ.</b>					a		a			
ΣΤΑΔΙΟΥ 48, ΑΘΗΝΑ				+30 2103363800		210-3243903				
<b>ΒΕΤΑ ΧΡΗΜΑΤΙΣΤΗΡΙΑΚΗ Α.Ε.Π.Ε.Υ.</b>					a		a			a
Λ.ΑΛΕΞΑΝΔΡΑΣ & ΒΡΑΪΛΑ 29 , ΑΘΗΝΑ				+30 2106478900		210-6410139				
<b>BNP PARIBAS SECURITIES SERVICES</b>									a	
ΛΑΜΨΑΚΟΥ 2, ΑΘΗΝΑ				+30 2107468500		210-7468579-581				
<b>CAPITAL ΑΧΕΠΕΥ</b>					a		a			
ΜΗΤΡΟΠΟΛΕΩΣ 58, ΑΘΗΝΑ				+30 2103369700		+30 210 3369820				
<b>CFS ΧΡΗΜΑΤΙΣΤΗΡΙΑΚΗ Α.Ε.Π.Ε.Υ.</b>					a					
ΠΑΠΑΡΡΗΓΟΠΟΥΛΟΥ 3, ΑΘΗΝΑ				+30 2103360800		+30 210-3360980				
<b>CITIGROUP GLOBAL MARKETS EUROPE AG</b>					a	a				
REUTERWEG 16, ΦΡΑΚΝΦΟΥΡΤΗ										
<b>CITIGROUP GLOBAL MARKETS LIMITED</b>					a	a				
CITIGROUP CENTER , CANADA SQ., CANARY WHARF 1, LONDON				+44 02079864000						
<b>CREDIT SUISSE SECURITIES (EUROPE) LIMITED</b>					a	a				
CABOT SQUARE 1 , LONDON				+44 2078888888						
<b>DEUTSCHE BANK AG</b>					a	a	a			
GREAT WINCHESTER STREET 1 , LONDON				+44 20 754 54209		00441133361437				
<b>EUROBANK EQUITIES Α.Ε.Π.Ε.Υ.</b>					a		a	a		a
ΦΙΛΕΛΛΗΝΩΝ 10 & ΞΕΝΟΦΩΝΤΟΣ 13 , ΑΘΗΝΑ				+30 2103720000		210-3720001				
<b>EUROCORP Α.Ε.Π.Ε.Υ.</b>					a		a			a
ΠΛ.ΦΙΛΙΚΗΣ ΕΤΑΙΡΕΙΑΣ 14, ΑΘΗΝΑ				+30 2107263500		2107263666				
<b>EUROTRUST ΧΡΗΜΑΤΙΣΤΗΡΙΑΚΗ Α.Ε.Π.Ε.Υ.</b>					a					
ΣΕΒΑΣΤΟΥΠΟΛΕΩΣ 113, ΑΘΗΝΑ				+30 2103363100		+30 210-3238334				
<b>EUROXX ΧΡΗΜΑΤΙΣΤΗΡΙΑΚΗ Α.Ε.Π.Ε.Υ.</b>					a		a	a		a
ΠΑΛΑΙΟΛΟΓΟΥ 7, ΧΑΛΑΝΔΡΙ				(210)-6879400		(210)-6879401				
ΠΑΛΑΙΟΛΟΓΟΥ 7, ΧΑΛΑΝΔΡΙ				+30 2106879400		210-6879401				
<b>GLOBAL CAPITAL SECURITIES &amp; FINANCIAL SERVICES LTD</b>					a	a				
ΛΕΩΦ. ΑΡΧΙΕΠΙΣΚΟΠΟΥ ΜΑΚΑΡΙΟΥ Γ , ΚΤΙΡΙΟ ALPHA HOUSE 50, ΛΕΥΚΩΣΙΑ				+357 22710710		357 22339332				
<b>HSBC FRANCE</b>									a	
Λ. ΜΕΣΟΓΕΙΩΝ 109-111, ΑΘΗΝΑ				+30 2106960000		210-6929336				
<b>INDEX ΧΡΗΜΑΤΙΣΤΗΡΙΑΚΗ Α.Ε.Π.Ε.Υ.</b>					a					
ΔΡΑΓΑΤΣΑΝΙΟΥ 6, ΑΘΗΝΑ				+30 2103213920		+30 210-3213216				
<b>LAIKI FINANCIAL SERVICES LTD</b>						a				
ΛΕΩΦ. ΒΥΡΩΝΟΣ 26, ΛΕΥΚΩΣΙΑ ΚΥΠΡΟΥ				357 22367367		357 22718567				
<b>MEGA EQUITY SECURITIES &amp; FINANCIAL SERVICES PUBLIC LTD</b>					a	a	a			
ΛΕΩΦ. ΓΡΙΒΑ ΔΙΓΕΝΗ 42-44, ΛΕΥΚΩΣΙΑ ΚΥΠΡΟΥ				+357 22711711		357 22711811				
<b>MERIT ΧΡΗΜΑΤΙΣΤΗΡΙΑΚΗ Α.Ε.Π.Ε.Υ.</b>					a		a			a
ΣΟΦΟΚΛΕΟΥΣ 5, ΑΘΗΝΑ				+30 2141008800		210-3671830				
<b>MERRILL LYNCH INTERNATIONAL</b>					a	a				
KING EDWARD STREET 2 , LONDON				+44 20276281000						
<b>NUNTIUS ΧΡΗΜΑΤΙΣΤΗΡΙΑΚΗ Α.Ε.Π.Ε.Υ.</b>					a					
ΔΡΑΓΑΤΣΑΝΙΟΥ 6, ΑΘΗΝΑ				+30 2103350599		+30210-3254846				
<b>ONE PLUS CAPITAL LIMITED</b>					a	a				
75 PRODRΟΜΟΥ AVENUE, ONEWORLD PARKVIEW HOUSE, 3RD FLOOR 30722873760										
<b>PROCHOICE CHRIMATISTIRIAKI LTD</b>					a	a				
ΣΠΥΡΟΥ ΚΥΠΡΙΑΝΟΥ 57, ΛΕΥΚΩΣΙΑ ΚΥΠΡΟΥ				+357-24-661192		+357-24-662464				
<b>SHARELINK SECURITIES &amp; FINANCIAL SERVICES LTD</b>					a	a	a			
ΘΕΟΤΟΚΗ ΜΕΓΑΡΟ ΕΛΛΗΝΑ 6 , ΛΕΥΚΩΣΙΑ ΚΥΠΡΟΥ				+357 22554200		+357 22750852				
<b>SOCIETE GENERALE S.A.</b>					a	a	a			
17 COURS VALMY 92987 PUTEAUX - LA DEFENSE , ΠΑΡΙΣΙ				+33 157290504		+33142138697				
<b>SOLIDUS SECURITIES Α.Ε.Π.Ε.Υ.</b>					a		a			a
ΛΟΥΙΖΗΣ ΡΙΑΝΚΟΥΡ 64, ΑΘΗΝΑ				+30 2106900600		210-6985421				
<b>THE CYPRUS INVESTMENT &amp; SECURITIES CORPORATION LTD</b>					a	a				
ΛΕΩΦ. ΛΕΜΕΣΟΥ 154, ΛΕΥΚΩΣΙΑ ΚΥΠΡΟΥ				+357 22121700		357 22338800				

**Πίνακας Μελών Χρηματιστηρίου Αθηνών και Μελών ΕΤ.ΕΚ.**

Επωνυμία	Τηλέφωνο	Φαξ	Αγορά Μετοχών			Αγορά Παραγώγων		Μέλη ΕΤ.ΕΚ.	
			Μέλος Αγοράς	Μέλος εξ Αποστάσεως	Ειδικός Διαπρήτης	Διαπρήτης	Ειδικός Διαπρήτης	Γενικό Εκκαθιστικό	Άμεσο Εκκαθιστικό
UBS LIMITED				a					
FINSBURY AVENUE 1 , LONDON	+44 2075687135								
<b>Α. ΣΑΡΡΗΣ ΧΡΗΜΑΤΙΣΤΗΡΙΑΚΗ Α.Ε.Π.Ε.Υ.</b>			a						
ΔΡΑΓΑΤΣΑΝΙΟΥ 6, ΑΘΗΝΑ	+30 2103367700	210-3312324							
<b>ΑΛΦΑ FINANCE ΔΕΠΕΥ</b>			a		a	a	a		a
ΜΕΡΛΙΝ 5, ΑΘΗΝΑ	+30 2103677400	210-33311193							
<b>Γ. Α. ΠΕΡΒΑΝΑΣ ΧΡΗΜΑΤΙΣΤΗΡΙΑΚΗ Α.Ε.Π.Ε.Υ.</b>			a						
ΣΟΦΟΚΛΕΟΥΣ 7-9, ΑΘΗΝΑ	+30 2103727200	210-3210-291							
<b>ΔΥΝΑΜΙΚΗ ΧΡΗΜΑΤΙΣΤΗΡΙΑΚΗ Α.Ε.Π.Ε.Υ</b>			a			a			a
ΛΕΩΦ.ΣΥΓΓΡΟΥ 223 & ΤΡΑΛΛΕΩΝ 2 , ΝΕΑ ΣΜΥΡΝΗ	+30 2103677700	210-3677777							
<b>ΕΘΝΙΚΗ ΤΡΑΠΕΖΑ ΤΗΣ ΕΛΛΑΔΟΣ Α.Ε.</b>			a		a	a		a	
ΑΚΑΔΗΜΙΑΣ 68, ΑΘΗΝΑ	(210)-3328817	(210)-3328678							
ΑΙΟΛΟΥ 86, ΑΘΗΝΑ	(210)-3341000	(210)-3228187							
<b>ΕΘΝΙΚΗ ΧΡΗΜΑΤΙΣΤΗΡΙΑΚΗ Α.Ε.Π.Ε.Υ.</b>			a		a	a	a		
ΛΕΩΦ. ΚΗΦΙΣΙΑΣ, ΚΤΗΡΙΟ Α 66, ΑΘΗΝΑ	+30 2107720000	+30 210-7720002							
<b>ΕΛΛΗΝΙΚΗ ΤΡΑΠΕΖΑ (ΕΠΕΝΔΥΣΕΙΣ) ΛΤΔ</b>				a					
ΛΕΩΦ.ΚΥΡΙΑΚΟΥ ΜΑΤΣΗ 31 - ΤΘ 24747 , ΛΕΥΚΩΣΙΑ ΚΥΠΡΟΥ	+357 22500100	357 22500110							
<b>ΕΛΛΗΝΟΑΜΕΡΙΚΑΝΙΚΗ ΧΡΗΜΑΤΙΣΤΗΡΙΑΚΗ Α.Ε.Π.Ε.Υ.</b>			a		a	a			a
ΑΝΔΡΕΑ ΠΑΠΑΝΔΡΕΟΥ 27, ΑΘΗΝΑ	+30 2103311100	+30 210-3215968							
<b>ΕΠΕΝΔΥΤΙΚΗ ΤΡΑΠΕΖΑ ΕΛΛΑΔΟΣ Α.Ε</b>			a		a	a	a	a	
ΑΙΓΙΛΕΙΑΣ & ΠΑΡΑΔΕΙΣΟΥ 32 , ΜΑΡΟΥΣΙ	+30 2108173111	+30 210-6896325							
<b>Ι. Χ. ΜΑΥΡΙΚΗΣ ΧΡΗΜΑΤΙΣΤΗΡΙΑΚΗ Α.Ε.Π.Ε.Υ.</b>			a						
ΣΟΦΟΚΛΕΟΥΣ 5, ΑΘΗΝΑ	+30 2103216730	210-3217767							
<b>ΚΑΠΠΑ ΧΡΗΜΑΤΙΣΤΗΡΙΑΚΗ Α.Ε.Π.Ε.Υ.</b>			a			a			
ΒΑΛΛΑΩΡΙΤΟΥ 15, ΑΘΗΝΑ	+30 2103678600	+30 210-3641002							
<b>ΚΑΡΑΜΑΝΩΦ ΧΡΗΜΑΤΙΣΤΗΡΙΑΚΗ Α.Ε.Π.Ε.Υ.</b>			a			a			
ΠΛ. ΑΓΙΩΝ ΘΕΟΔΩΡΩΝ 2, ΑΘΗΝΑ	+30 2103212947	+30 210-3217088							
<b>ΚΥΚΛΟΣ ΧΡΗΜΑΤΙΣΤΗΡΙΑΚΗ Α.Ε.Π.Ε.Υ.</b>			a			a			a
ΠΑΝΕΠΙΣΤΗΜΙΟΥ 39, ΑΘΗΝΑ	+30 2103364300	+30 210-3239122							
<b>ΛΕΩΝ ΔΕΠΟΛΑΣ ΧΡΗΜΑΤΙΣΤΗΡΙΑΚΗ Α.Ε.Π.Ε.Υ.</b>			a		a	a			
ΧΡ. ΛΑΔΑ 1, ΑΘΗΝΑ	+30 2103213276	+30 210-3211618							
<b>Ν. ΧΡΥΣΟΧΟΙΔΗΣ ΧΡΗΜΑΤΙΣΤΗΡΙΑΚΗ Α.Ε.Π.Ε.Υ.</b>			a			a			a
ΣΟΦΟΚΛΕΟΥΣ 7-9, ΑΘΗΝΑ	+30 2103213913	+30 210-3216115							
<b>ΠΑΝΤΕΛΑΚΗΣ ΧΡΗΜΑΤΙΣΤΗΡΙΑΚΗ Α.Ε.Π.Ε.Υ</b>			a		a	a	a		
ΕΘΝΙΚΗΣ ΑΝΤΙΣΤΑΣΕΩΣ Β 57, ΧΑΛΑΝΔΡΙ	+30 2106965000	210-6929550							
<b>ΠΕΙΡΑΙΩΣ Α.Ε.Π.Ε.Υ.</b>			a		a	a	a		a
ΣΤΑΔΙΟΥ 10, ΑΘΗΝΑ	+30 2103354100	210-3354170							
<b>ΠΗΓΑΣΟΣ ΧΡΗΜΑΤΙΣΤΗΡΙΑΚΗ Α.Ε.Π.Ε.Υ.</b>			a			a			
ΒΑΛΛΑΩΡΙΤΟΥ & ΑΜΕΡΙΚΗΣ 17 , ΑΘΗΝΑ	+30 2103670700	+30 210-3670760							
<b>ΣΤ. ΕΜ. ΛΑΥΡΕΝΤΑΚΗΣ ΧΡΗΜΑΤΙΣΤΗΡΙΑΚΗ Α.Ε.Π.Ε.Υ.</b>			a			a			
ΣΟΦΟΚΛΕΟΥΣ 7-9, ΑΘΗΝΑ	+30 2103213336	+30 210-3246572							
<b>ΤΡΑΠΕΖΑ EUROBANK ERGASIAS A.E.</b>								a	
ΟΘΩΝΟΣ 8, ΑΘΗΝΑ	(210)-3337969	(210)-3245916							
	(210)-3337000	(210)-3233866							
ΟΘΩΝΟΣ 8, ΑΘΗΝΑ	+30 2103337000	210-3245916							
<b>ΤΡΑΠΕΖΑ ΠΕΙΡΑΙΩΣ Α.Ε.</b>			a			a		a	
ΑΜΕΡΙΚΗΣ 4, ΑΘΗΝΑ	(210)-3335000	(210)-3335079							
	(210)-3335918	(210)-3254207							
ΑΜΕΡΙΚΗΣ 4, ΑΘΗΝΑ	+30 2103335000	210-3335079							



**Πίνακας Μετοχών Υπό Ειδική Διαπραγμάτευση**

Χρεόγραφο	Κατηγορία Διαπραγμάτευσης
Ειδικός Διαπραγματευτής	Έναρξη Ειδικής Διαπραγμάτευσης
<b>A.S. COMPANY (ΚΟ)</b>	<b>Κύρια Αγορά</b>
EUROBANK EQUITIES Α.Ε.Π.Ε.Υ.	01/04/2019
<b>ALPHA BANK (ΚΟ)</b>	<b>Κύρια Αγορά</b>
EUROBANK EQUITIES Α.Ε.Π.Ε.Υ.	24/10/2012
MERIT ΧΡΗΜΑΤΙΣΤΗΡΙΑΚΗ Α.Ε.Π.Ε.Υ.	03/09/2013
ΑΛΦΑ FINANCE ΑΕΠΕΥ	29/02/2016
ΕΘΝΙΚΗ ΧΡΗΜΑΤΙΣΤΗΡΙΑΚΗ Α.Ε.Π.Ε.Υ.	15/01/2013
ΕΛΛΗΝΟΑΜΕΡΙΚΑΝΙΚΗ ΧΡΗΜΑΤΙΣΤΗΡΙΑΚΗ Α.Ε.Π.Ε.Υ.	06/02/2019
ΛΕΩΝ ΔΕΠΟΛΑΣ ΧΡΗΜΑΤΙΣΤΗΡΙΑΚΗ Α.Ε.Π.Ε.Υ.	04/01/2016
ΠΕΙΡΑΙΩΣ Α.Ε.Π.Ε.Υ.	28/05/2013
<b>ΑΤΤΙΚΑ ΣΥΜΜΕΤΟΧΩΝ (ΚΟ)</b>	<b>Κύρια Αγορά</b>
ΕΛΛΗΝΟΑΜΕΡΙΚΑΝΙΚΗ ΧΡΗΜΑΤΙΣΤΗΡΙΑΚΗ Α.Ε.Π.Ε.Υ.	28/12/2017
<b>ΑΤΤΙΚΑ BANK Α.Τ.Ε. (ΚΟ)</b>	<b>Κύρια Αγορά</b>
ΒΕΤΑ ΧΡΗΜΑΤΙΣΤΗΡΙΑΚΗ Α.Ε.Π.Ε.Υ.	02/06/2014
EUROXX ΧΡΗΜΑΤΙΣΤΗΡΙΑΚΗ Α.Ε.Π.Ε.Υ.	22/01/2016
ΠΕΙΡΑΙΩΣ Α.Ε.Π.Ε.Υ.	20/09/2017
<b>AUTOHELLAS (ΚΟ)</b>	<b>Κύρια Αγορά</b>
EUROXX ΧΡΗΜΑΤΙΣΤΗΡΙΑΚΗ Α.Ε.Π.Ε.Υ.	02/07/2018
ΑΛΦΑ FINANCE ΑΕΠΕΥ	01/07/2019
<b>BYTE COMPUTER (ΚΟ)</b>	<b>Κύρια Αγορά</b>
MERIT ΧΡΗΜΑΤΙΣΤΗΡΙΑΚΗ Α.Ε.Π.Ε.Υ.	04/08/2013
<b>CENERGY HOLDINGS (ΚΑ)</b>	<b>Κύρια Αγορά</b>
EUROBANK EQUITIES Α.Ε.Π.Ε.Υ.	02/01/2017
ΑΛΦΑ FINANCE ΑΕΠΕΥ	02/01/2017
<b>CNL CAPITAL (ΚΟ)</b>	<b>Κύρια Αγορά</b>
MERIT ΧΡΗΜΑΤΙΣΤΗΡΙΑΚΗ Α.Ε.Π.Ε.Υ.	01/10/2018
<b>COCA-COLA HBC AG (ΚΟ)</b>	<b>Κύρια Αγορά</b>
EUROBANK EQUITIES Α.Ε.Π.Ε.Υ.	23/10/2013
ΕΘΝΙΚΗ ΧΡΗΜΑΤΙΣΤΗΡΙΑΚΗ Α.Ε.Π.Ε.Υ.	29/04/2013
ΠΕΙΡΑΙΩΣ Α.Ε.Π.Ε.Υ.	04/05/2015
<b>FOURLIS ΣΥΜΜΕΤΟΧΩΝ (ΚΟ)</b>	<b>Κύρια Αγορά</b>
EUROBANK EQUITIES Α.Ε.Π.Ε.Υ.	01/12/2016
EUROXX ΧΡΗΜΑΤΙΣΤΗΡΙΑΚΗ Α.Ε.Π.Ε.Υ.	01/12/2016
ΠΕΙΡΑΙΩΣ Α.Ε.Π.Ε.Υ.	06/03/2017
<b>INTERCONTINENTAL (ΚΟ)</b>	<b>Κύρια Αγορά</b>
ΛΕΩΝ ΔΕΠΟΛΑΣ ΧΡΗΜΑΤΙΣΤΗΡΙΑΚΗ Α.Ε.Π.Ε.Υ.	03/06/2019
<b>INTRACOM HOLDINGS (ΚΟ)</b>	<b>Κύρια Αγορά</b>
ΑΛΦΑ FINANCE ΑΕΠΕΥ	03/08/2018
ΛΕΩΝ ΔΕΠΟΛΑΣ ΧΡΗΜΑΤΙΣΤΗΡΙΑΚΗ Α.Ε.Π.Ε.Υ.	08/10/2018
<b>INTRAKAT (ΚΟ)</b>	<b>Κύρια Αγορά</b>
MERIT ΧΡΗΜΑΤΙΣΤΗΡΙΑΚΗ Α.Ε.Π.Ε.Υ.	05/06/2018
<b>JUMBO (ΚΟ)</b>	<b>Κύρια Αγορά</b>
MERIT ΧΡΗΜΑΤΙΣΤΗΡΙΑΚΗ Α.Ε.Π.Ε.Υ.	06/11/2017
ΠΕΙΡΑΙΩΣ Α.Ε.Π.Ε.Υ.	06/03/2017
<b>LAMDA DEVELOPMENT (ΚΟ)</b>	<b>Κύρια Αγορά</b>
EUROBANK EQUITIES Α.Ε.Π.Ε.Υ.	08/12/2014
ΠΑΝΤΕΛΑΚΗΣ ΧΡΗΜΑΤΙΣΤΗΡΙΑΚΗ Α.Ε.Π.Ε.Υ.	06/11/2017
ΠΕΙΡΑΙΩΣ Α.Ε.Π.Ε.Υ.	29/06/2017
<b>MARFIN INVESTMENT GROUP (ΚΟ)</b>	<b>Κύρια Αγορά</b>
ΠΕΙΡΑΙΩΣ Α.Ε.Π.Ε.Υ.	02/02/2013
<b>MLS ΠΛΗΡΟΦΟΡΙΚΗ (ΚΟ)</b>	<b>Κύρια Αγορά</b>
ΕΛΛΗΝΟΑΜΕΡΙΚΑΝΙΚΗ ΧΡΗΜΑΤΙΣΤΗΡΙΑΚΗ Α.Ε.Π.Ε.Υ.	07/12/2015
<b>PROFILE (ΚΟ)</b>	<b>Κύρια Αγορά</b>
ΠΑΝΤΕΛΑΚΗΣ ΧΡΗΜΑΤΙΣΤΗΡΙΑΚΗ Α.Ε.Π.Ε.Υ.	01/07/2019
<b>QUALITY &amp; RELIABILITY (ΚΟ)</b>	<b>Κύρια Αγορά</b>
ΒΕΤΑ ΧΡΗΜΑΤΙΣΤΗΡΙΑΚΗ Α.Ε.Π.Ε.Υ.	20/08/2014
<b>QUEST ΣΥΜΜΕΤΟΧΩΝ (ΚΟ)</b>	<b>Κύρια Αγορά</b>
ΒΕΤΑ ΧΡΗΜΑΤΙΣΤΗΡΙΑΚΗ Α.Ε.Π.Ε.Υ.	26/03/2018
EUROBANK EQUITIES Α.Ε.Π.Ε.Υ.	28/01/2019
<b>VIOTALCO SA/ΝV (ΚΑ)</b>	<b>Κύρια Αγορά</b>
EUROBANK EQUITIES Α.Ε.Π.Ε.Υ.	01/01/2017
MERIT ΧΡΗΜΑΤΙΣΤΗΡΙΑΚΗ Α.Ε.Π.Ε.Υ.	17/03/2014
ΑΛΦΑ FINANCE ΑΕΠΕΥ	17/02/2014
<b>ΑΒΑΞ Α.Ε. (ΚΟ)</b>	<b>Κύρια Αγορά</b>
EUROBANK EQUITIES Α.Ε.Π.Ε.Υ.	14/12/2015
<b>ΑΔΜΗΕ ΣΥΜΜΕΤΟΧΩΝ Α.Ε. (ΚΟ)</b>	<b>Κύρια Αγορά</b>
ΠΕΙΡΑΙΩΣ Α.Ε.Π.Ε.Υ.	29/06/2017
<b>ΑΛΟΥΜΥΛ (ΚΟ)</b>	<b>Κύρια Αγορά</b>
ΒΕΤΑ ΧΡΗΜΑΤΙΣΤΗΡΙΑΚΗ Α.Ε.Π.Ε.Υ.	18/07/2013

**Πίνακας Μετοχών Υπό Ειδική Διαπραγμάτευση**

Χρεόγραφο	Κατηγορία Διαπραγμάτευσης
Ειδικός Διαπραγματευτής	Έναρξη Ειδικής Διαπραγμάτευσης
<b>ΓΕΚ ΤΕΡΝΑ (ΚΟ)</b>	<b>Κύρια Αγορά</b>
ΕΛΛΗΝΟΑΜΕΡΙΚΑΝΙΚΗ ΧΡΗΜΑΤΙΣΤΗΡΙΑΚΗ Α.Ε.Π.Ε.Υ.	07/09/2015
<b>ΔΕΗ (ΚΟ)</b>	<b>Κύρια Αγορά</b>
EUROBANK EQUITIES Α.Ε.Π.Ε.Υ.	23/10/2012
MERIT ΧΡΗΜΑΤΙΣΤΗΡΙΑΚΗ Α.Ε.Π.Ε.Υ.	06/11/2017
ΑΛΦΑ FINANCE ΑΕΠΕΥ	08/01/2013
ΑΛΦΑ FINANCE ΑΕΠΕΥ	23/07/2018
ΕΘΝΙΚΗ ΧΡΗΜΑΤΙΣΤΗΡΙΑΚΗ Α.Ε.Π.Ε.Υ.	26/03/2013
ΠΕΙΡΑΙΩΣ Α.Ε.Π.Ε.Υ.	28/09/2013
<b>ΕΘΝΙΚΗ ΤΡΑΠΕΖΑ (ΚΟ)</b>	<b>Κύρια Αγορά</b>
EUROBANK EQUITIES Α.Ε.Π.Ε.Υ.	24/10/2012
MERIT ΧΡΗΜΑΤΙΣΤΗΡΙΑΚΗ Α.Ε.Π.Ε.Υ.	03/09/2013
ΑΛΦΑ FINANCE ΑΕΠΕΥ	08/01/2013
ΕΘΝΙΚΗ ΧΡΗΜΑΤΙΣΤΗΡΙΑΚΗ Α.Ε.Π.Ε.Υ.	28/02/2013
ΕΛΛΗΝΟΑΜΕΡΙΚΑΝΙΚΗ ΧΡΗΜΑΤΙΣΤΗΡΙΑΚΗ Α.Ε.Π.Ε.Υ.	25/07/2014
ΛΕΩΝ ΔΕΠΟΛΑΣ ΧΡΗΜΑΤΙΣΤΗΡΙΑΚΗ Α.Ε.Π.Ε.Υ.	20/04/2015
ΠΕΙΡΑΙΩΣ Α.Ε.Π.Ε.Υ.	08/09/2013
<b>ΕΚΤΕΡ (ΚΟ)</b>	<b>Κύρια Αγορά</b>
EUROBANK EQUITIES Α.Ε.Π.Ε.Υ.	16/10/2017
ΛΕΩΝ ΔΕΠΟΛΑΣ ΧΡΗΜΑΤΙΣΤΗΡΙΑΚΗ Α.Ε.Π.Ε.Υ.	21/05/2018
<b>ΕΛΑΣΤΡΟΝ (ΚΟ)</b>	<b>Κύρια Αγορά</b>
ΛΕΩΝ ΔΕΠΟΛΑΣ ΧΡΗΜΑΤΙΣΤΗΡΙΑΚΗ Α.Ε.Π.Ε.Υ.	20/02/2017
<b>ΕΒΑΛΧΑΛΚΟΡ (ΚΑ)</b>	<b>Κύρια Αγορά</b>
EUROBANK EQUITIES Α.Ε.Π.Ε.Υ.	07/05/2018
ΑΛΦΑ FINANCE ΑΕΠΕΥ	07/05/2018
<b>ΕΛΛΑΚΤΩΡ (ΚΟ)</b>	<b>Κύρια Αγορά</b>
EUROXX ΧΡΗΜΑΤΙΣΤΗΡΙΑΚΗ Α.Ε.Π.Ε.Υ.	24/09/2018
ΑΛΦΑ FINANCE ΑΕΠΕΥ	14/03/2019
ΕΘΝΙΚΗ ΧΡΗΜΑΤΙΣΤΗΡΙΑΚΗ Α.Ε.Π.Ε.Υ.	25/06/2013
ΕΛΛΗΝΟΑΜΕΡΙΚΑΝΙΚΗ ΧΡΗΜΑΤΙΣΤΗΡΙΑΚΗ Α.Ε.Π.Ε.Υ.	14/01/2019
ΠΕΙΡΑΙΩΣ Α.Ε.Π.Ε.Υ.	22/10/2018
<b>ΕΛΛΗΝ. ΧΡΗΜΑΤΙΣΤΗΡΙΑ Χ.Α. (ΚΟ)</b>	<b>Κύρια Αγορά</b>
ΕΘΝΙΚΗ ΧΡΗΜΑΤΙΣΤΗΡΙΑΚΗ Α.Ε.Π.Ε.Υ.	25/06/2013
ΠΕΙΡΑΙΩΣ Α.Ε.Π.Ε.Υ.	04/05/2015
<b>ΕΛΛΗΝΙΚΑ ΠΕΤΡΕΛΑΙΑ (ΚΟ)</b>	<b>Κύρια Αγορά</b>
ΕΛΛΗΝΟΑΜΕΡΙΚΑΝΙΚΗ ΧΡΗΜΑΤΙΣΤΗΡΙΑΚΗ Α.Ε.Π.Ε.Υ.	14/09/2015
ΠΕΙΡΑΙΩΣ Α.Ε.Π.Ε.Υ.	20/03/2017
<b>ΕΛΤΟΝ (ΚΟ)</b>	<b>Κύρια Αγορά</b>
ΒΕΤΑ ΧΡΗΜΑΤΙΣΤΗΡΙΑΚΗ Α.Ε.Π.Ε.Υ.	03/09/2013
ΛΕΩΝ ΔΕΠΟΛΑΣ ΧΡΗΜΑΤΙΣΤΗΡΙΑΚΗ Α.Ε.Π.Ε.Υ.	01/04/2019
<b>ΕΥΔΑΠ (ΚΟ)</b>	<b>Κύρια Αγορά</b>
EUROBANK EQUITIES Α.Ε.Π.Ε.Υ.	10/06/2019
<b>ΕΥΡΩΠΑΪΚΗ ΠΙΣΤΗ (ΚΟ)</b>	<b>Κύρια Αγορά</b>
EUROBANK EQUITIES Α.Ε.Π.Ε.Υ.	08/07/2019
<b>ΙΚΤΙΝΟΣ ΕΛΛΑΣ (ΚΟ)</b>	<b>Κύρια Αγορά</b>
EUROBANK EQUITIES Α.Ε.Π.Ε.Υ.	25/02/2019
ΑΛΦΑ FINANCE ΑΕΠΕΥ	01/04/2019
<b>ΙΝΤΡΑΛΟΤ (ΚΟ)</b>	<b>Κύρια Αγορά</b>
ΒΕΤΑ ΧΡΗΜΑΤΙΣΤΗΡΙΑΚΗ Α.Ε.Π.Ε.Υ.	10/04/2017
EUROBANK EQUITIES Α.Ε.Π.Ε.Υ.	18/12/2017
EUROXX ΧΡΗΜΑΤΙΣΤΗΡΙΑΚΗ Α.Ε.Π.Ε.Υ.	12/06/2017
ΕΛΛΗΝΟΑΜΕΡΙΚΑΝΙΚΗ ΧΡΗΜΑΤΙΣΤΗΡΙΑΚΗ Α.Ε.Π.Ε.Υ.	30/05/2018
ΠΑΝΤΕΛΑΚΗΣ ΧΡΗΜΑΤΙΣΤΗΡΙΑΚΗ Α.Ε.Π.Ε.Υ.	07/05/2018
ΠΕΙΡΑΙΩΣ Α.Ε.Π.Ε.Υ.	28/09/2013
<b>ΚΑΝΑΚΗΣ Σ. (ΚΟ)</b>	<b>Κύρια Αγορά</b>
ΒΕΤΑ ΧΡΗΜΑΤΙΣΤΗΡΙΑΚΗ Α.Ε.Π.Ε.Υ.	01/10/2013
<b>ΚΛΟΥΚΙΝΑΣ - ΛΑΠΠΑΣ (ΚΟ)</b>	<b>Κύρια Αγορά</b>
ΒΕΤΑ ΧΡΗΜΑΤΙΣΤΗΡΙΑΚΗ Α.Ε.Π.Ε.Υ.	22/09/2014
<b>ΚΡΙ - ΚΡΙ (ΚΟ)</b>	<b>Κύρια Αγορά</b>
EUROBANK EQUITIES Α.Ε.Π.Ε.Υ.	07/05/2018
ΛΕΩΝ ΔΕΠΟΛΑΣ ΧΡΗΜΑΤΙΣΤΗΡΙΑΚΗ Α.Ε.Π.Ε.Υ.	16/01/2017
<b>ΛΑΜΨΑ (ΚΟ)</b>	<b>Κύρια Αγορά</b>
ΛΕΩΝ ΔΕΠΟΛΑΣ ΧΡΗΜΑΤΙΣΤΗΡΙΑΚΗ Α.Ε.Π.Ε.Υ.	16/01/2017
<b>ΜΟΤΟΡ ΟΪΛ (ΚΟ)</b>	<b>Κύρια Αγορά</b>
MERIT ΧΡΗΜΑΤΙΣΤΗΡΙΑΚΗ Α.Ε.Π.Ε.Υ.	25/02/2019
ΕΘΝΙΚΗ ΧΡΗΜΑΤΙΣΤΗΡΙΑΚΗ Α.Ε.Π.Ε.Υ.	17/02/2014
ΕΛΛΗΝΟΑΜΕΡΙΚΑΝΙΚΗ ΧΡΗΜΑΤΙΣΤΗΡΙΑΚΗ Α.Ε.Π.Ε.Υ.	01/09/2014
ΛΕΩΝ ΔΕΠΟΛΑΣ ΧΡΗΜΑΤΙΣΤΗΡΙΑΚΗ Α.Ε.Π.Ε.Υ.	01/04/2019
ΠΕΙΡΑΙΩΣ Α.Ε.Π.Ε.Υ.	04/05/2015

**Πίνακας Μετοχών Υπό Ειδική Διαπραγμάτευση**

Χρεόγραφο	Κατηγορία Διαπραγμάτευσης
Ειδικός Διαπραγματευτής	Έναρξη Ειδικής Διαπραγμάτευσης
<b>ΜΥΤΙΛΗΝΑΙΟΣ (ΚΟ)</b>	<b>Κύρια Αγορά</b>
EUROBANK EQUITIES Α.Ε.Π.Ε.Υ.	20/09/2017
MERIT ΧΡΗΜΑΤΙΣΤΗΡΙΑΚΗ Α.Ε.Π.Ε.Υ.	25/02/2019
ΑΛΦΑ FINANCE ΑΕΠΕΥ	15/04/2019
ΕΘΝΙΚΗ ΧΡΗΜΑΤΙΣΤΗΡΙΑΚΗ Α.Ε.Π.Ε.Υ.	25/06/2013
ΠΕΙΡΑΙΩΣ Α.Ε.Π.Ε.Υ.	04/05/2015
<b>ΟΛΠ (ΚΟ)</b>	<b>Κύρια Αγορά</b>
EUROBANK EQUITIES Α.Ε.Π.Ε.Υ.	06/02/2019
<b>ΟΠΑΠ (ΚΟ)</b>	<b>Κύρια Αγορά</b>
EUROBANK EQUITIES Α.Ε.Π.Ε.Υ.	24/10/2012
MERIT ΧΡΗΜΑΤΙΣΤΗΡΙΑΚΗ Α.Ε.Π.Ε.Υ.	20/03/2017
ΑΛΦΑ FINANCE ΑΕΠΕΥ	08/01/2013
ΕΘΝΙΚΗ ΧΡΗΜΑΤΙΣΤΗΡΙΑΚΗ Α.Ε.Π.Ε.Υ.	15/01/2013
ΕΛΛΗΝΟΑΜΕΡΙΚΑΝΙΚΗ ΧΡΗΜΑΤΙΣΤΗΡΙΑΚΗ Α.Ε.Π.Ε.Υ.	25/07/2014
ΠΕΙΡΑΙΩΣ Α.Ε.Π.Ε.Υ.	04/05/2015
<b>ΟΤΕ (ΚΟ)</b>	<b>Κύρια Αγορά</b>
EUROBANK EQUITIES Α.Ε.Π.Ε.Υ.	24/10/2012
MERIT ΧΡΗΜΑΤΙΣΤΗΡΙΑΚΗ Α.Ε.Π.Ε.Υ.	20/03/2017
ΑΛΦΑ FINANCE ΑΕΠΕΥ	08/01/2013
ΕΘΝΙΚΗ ΧΡΗΜΑΤΙΣΤΗΡΙΑΚΗ Α.Ε.Π.Ε.Υ.	01/12/2012
ΕΛΛΗΝΟΑΜΕΡΙΚΑΝΙΚΗ ΧΡΗΜΑΤΙΣΤΗΡΙΑΚΗ Α.Ε.Π.Ε.Υ.	25/07/2014
ΛΕΩΝ ΔΕΠΟΛΑΣ ΧΡΗΜΑΤΙΣΤΗΡΙΑΚΗ Α.Ε.Π.Ε.Υ.	01/04/2019
ΠΕΙΡΑΙΩΣ Α.Ε.Π.Ε.Υ.	08/09/2013
<b>ΠΑΠΟΥΤΣΑΝΗΣ (ΚΟ)</b>	<b>Κύρια Αγορά</b>
ΒΕΤΑ ΧΡΗΜΑΤΙΣΤΗΡΙΑΚΗ Α.Ε.Π.Ε.Υ.	25/11/2013
ΑΛΦΑ FINANCE ΑΕΠΕΥ	19/11/2018
<b>ΠΕΙΡΑΙΩΣ ΤΡΑΠΕΖΑ (ΚΟ)</b>	<b>Κύρια Αγορά</b>
EUROBANK EQUITIES Α.Ε.Π.Ε.Υ.	23/10/2012
EUROXX ΧΡΗΜΑΤΙΣΤΗΡΙΑΚΗ Α.Ε.Π.Ε.Υ.	15/02/2016
MERIT ΧΡΗΜΑΤΙΣΤΗΡΙΑΚΗ Α.Ε.Π.Ε.Υ.	16/09/2013
ΑΛΦΑ FINANCE ΑΕΠΕΥ	15/04/2019
ΕΘΝΙΚΗ ΧΡΗΜΑΤΙΣΤΗΡΙΑΚΗ Α.Ε.Π.Ε.Υ.	02/06/2013
ΕΛΛΗΝΟΑΜΕΡΙΚΑΝΙΚΗ ΧΡΗΜΑΤΙΣΤΗΡΙΑΚΗ Α.Ε.Π.Ε.Υ.	14/01/2019
ΠΕΙΡΑΙΩΣ Α.Ε.Π.Ε.Υ.	16/02/2013
<b>ΠΕΤΡΟΠΟΥΛΟΣ ΠΕΤΡΟΣ (ΚΟ)</b>	<b>Κύρια Αγορά</b>
EUROBANK EQUITIES Α.Ε.Π.Ε.Υ.	01/04/2019
<b>ΠΛΑΙΣΙΟ COMPUTERS (ΚΟ)</b>	<b>Κύρια Αγορά</b>
ΒΕΤΑ ΧΡΗΜΑΤΙΣΤΗΡΙΑΚΗ Α.Ε.Π.Ε.Υ.	05/05/2014
EUROBANK EQUITIES Α.Ε.Π.Ε.Υ.	02/03/2015
<b>ΠΛΑΣΤΙΚΑ ΘΡΑΚΗΣ (ΚΟ)</b>	<b>Κύρια Αγορά</b>
EUROBANK EQUITIES Α.Ε.Π.Ε.Υ.	26/03/2018
ΑΛΦΑ FINANCE ΑΕΠΕΥ	26/03/2018
<b>ΣΑΡΑΝΤΗΣ ΓΡ. (ΚΟ)</b>	<b>Κύρια Αγορά</b>
ΒΕΤΑ ΧΡΗΜΑΤΙΣΤΗΡΙΑΚΗ Α.Ε.Π.Ε.Υ.	14/05/2013
EUROBANK EQUITIES Α.Ε.Π.Ε.Υ.	24/10/2016
<b>ΤΙΤΑΝ (ΚΟ)</b>	<b>Κύρια Αγορά</b>
EUROBANK EQUITIES Α.Ε.Π.Ε.Υ.	12/03/2019
ΕΘΝΙΚΗ ΧΡΗΜΑΤΙΣΤΗΡΙΑΚΗ Α.Ε.Π.Ε.Υ.	17/02/2014
ΠΑΝΤΕΛΑΚΗΣ ΧΡΗΜΑΤΙΣΤΗΡΙΑΚΗ Α.Ε.Π.Ε.Υ.	14/03/2019
ΠΕΙΡΑΙΩΣ Α.Ε.Π.Ε.Υ.	04/05/2015
<b>ΤΡΑΠΕΖΑ EUROBANK ERGASIAS (ΚΟ)</b>	<b>Κύρια Αγορά</b>
EUROBANK EQUITIES Α.Ε.Π.Ε.Υ.	01/06/2013
MERIT ΧΡΗΜΑΤΙΣΤΗΡΙΑΚΗ Α.Ε.Π.Ε.Υ.	06/11/2017
ΑΛΦΑ FINANCE ΑΕΠΕΥ	08/01/2013
ΕΘΝΙΚΗ ΧΡΗΜΑΤΙΣΤΗΡΙΑΚΗ Α.Ε.Π.Ε.Υ.	01/01/2017
ΕΛΛΗΝΟΑΜΕΡΙΚΑΝΙΚΗ ΧΡΗΜΑΤΙΣΤΗΡΙΑΚΗ Α.Ε.Π.Ε.Υ.	25/07/2014
ΠΕΙΡΑΙΩΣ Α.Ε.Π.Ε.Υ.	28/09/2013

**Γνωστοποιήσεις Συναλλαγών - Κατάλογος Υπόχρεων Προσώπων**

Ημερομηνία Υποβολής [1]	Επωνυμία	Λόγος Υποβολής [2]	Υπόχρεος	Ιδιότητα Υποχρέου	Σχέση με τον Υπόχρεο	Ημερομηνία Συναλλαγής	Αγορά	Όγκος Συναλλαγών	Αξία Συναλλαγών	Φύση Συναλλαγής [3]	Είδος Χρηματικού μέσου	Παρατηρήσεις [4]
11/07/2019	ΓΕΚ ΤΕΡΝΑ Α.Ε. ΣΥΜΜΕΤΟΧΩΝ, ΑΚΙΝΗΤΩΝ, ΚΑΤΑΣΚΕΥΩΝ	A	ΓΟΥΡΖΗΣ ΜΙΧΑΗΛ	Αντιπρόεδρος ΔΣ	Ο Ιδιος	10/07/2019	ΑΞΙΩΝ ΧΑ	265,000	1,483,600.00	Π	Μετοχή	1
11/07/2019	ΓΡ. ΣΑΡΑΝΤΗΣ Α.Β.Ε.Ε.	A	ΑΓΙΟΣΤΡΑΤΙΤΗΣ ΑΝΤΩΝΗΣ	Άλος Διευθυντής	Ο Ιδιος	08/07/2019	ΑΞΙΩΝ ΧΑ	286	2,574.00	Π	Μετοχή	1
11/07/2019	ΣΦΑΚΙΑΝΑΚΗΣ Α.Ε.Β.Ε.	A	ΤΑΚΗ ΣΤΑΥΡΟΣ	Πρόεδρος κ Διευθ. Σύμβουλος	Ο Ιδιος	10/07/2019	ΑΞΙΩΝ ΧΑ	4,578	1,556.52	A	Μετοχή	1

**Σημειώσεις Γνωστοποιήσεων Συναλλαγών**

Για περισσότερες πληροφορίες επί των γνωστοποιήσεων συναλλαγών επισκεφτείτε την ιστοσελίδα <http://athexgroup.gr/el/web/guest/companies-info-trade-notifications>

[1] - Η Ημερομηνία Υποβολής αφορά την Ημερομηνία που η Γνωστοποίηση παρελήφθει από το Χ.Α.

[2] - Λόγος Υποβολής: Α: Πρόσωπο που ασκεί Διευθυντικά καθήκοντα, Β: Πρόσωπο που έχει στενό δεσμό με πρόσωπο που ασκεί Διευθυντικά καθήκοντα.

[3] - Φύση Συναλλαγής: Α: Αγορά, Π: Πώληση.

[4] - Παρατηρήσεις: 1 - Λόγω Συμμετοχής σε ΑΜΚ, 2 - Λόγω Εξάσκησης Δικαιώματος Προαίρεσης αγοράς μετοχών που παρέχεται στο προσωπικό, 3 - Λόγω Δωρεάς, 4 - Λόγω Συγχώνευσης ή Διάσπασης κλπ, 5 - Λόγω Μετατροπής ή Ανταλλαγής Ομολογιών, 6 - Ανταλλαγή λόγω Προαιρετικής Δημόσιας Πρότασης.

Υποκείμενη Αγορά				Αγορά Παραγώγων													
Ανωτ Τιμή	Κατωτ Τιμή	Τιμή κλεισ.	Μεταβ.	Μήνας Παράδοσης	Άνοιγμα	Ανωτ Τιμή	Κατωτ Τιμή	Τελ Τιμή	Τιμή κλεισ.	Τελευταία ζήτηση	Τελευταία προσφορά	Τιμή Εκκαθάρισης <sup>1</sup>	Υψηλό ζωής	Χαμηλό ζωής	Πράξεις	Όγκος	Ανοικτές θέσεις
<b>FTSE/X.A. Large Cap</b>				(Μονάδα Διαπραγμάτευσης: 1 Μονάδα Δείκτη x 2€, Χρηματικός Διακανονισμός)													
2,186.04	2,139.67	2,147.65	-0.14%	Ιούλιος 2019	2,173.00	2,196.00	2,148.50	2,153.00	2,153.00	---	---	---	2,284.00	---	335	1,430	16,575
				Αύγουστος 2019	2,182.75	2,206.50	2,151.00	2,156.00	2,156.00	---	---	---	2,271.00	---	171	635	792
				Σεπτέμβριος 2019	---	---	---	---	2,159.25	---	---	---	---	---	---	---	---
				Δεκέμβριος 2019	---	---	---	---	2,170.00	---	---	---	---	---	---	---	---
				Μάρτιος 2020	---	---	---	---	2,181.00	---	---	---	---	---	---	---	---
				Ιούνιος 2020	---	---	---	---	2,191.75	---	---	---	---	---	---	---	---

**Σημειώσεις Παραγώγων**

Τις τιμές εκκαθάρισης και τις τελικές ανοικτές θέσεις μπορείτε να τις ανακτήσετε στο ακόλουθο path <http://www.helex.gr/el/web/guest/statistics-end-of-day-derivatives>

Υποκείμενη Αγορά				Αγορά Παραγώγων													
Ανωτ Τιμή	Κατωτ Τιμή	Τιμή κλεισ.	Μεταβ.	Μήνας Παράδοσης	Άνοιγμα	Ανωτ Τιμή	Κατωτ Τιμή	Τελ Τιμή	Τιμή κλεισ.	Τελευταία ζήτηση	Τελευταία προσφορά	Τιμή Εκκαθάρισης*	Υψηλό ζωής	Χαμηλό ζωής	Πράξεις	Όγκος	Ανοικτές θέσεις
(Μέγεθος Συμβολαίου: 100 Χρεόγραφα, Φυσική Παράδοση)																	
<b>ALPHA BANK (ΚΟ)</b>				Σεπτέμβριος 2019	1.69	1.70	1.62	1.62	1.62	---	---	---	1.92	---	301	5,787	68,768
1.692	1.613	1.625	-2.58%	Δεκέμβριος 2019	---	---	---	---	1.68	---	---	---	---	---	---	---	---
				Μάρτιος 2020	---	---	---	---	1.69	---	---	---	---	---	---	---	---
				Ιούνιος 2020	---	---	---	---	1.70	---	---	---	---	---	---	---	---
(Μέγεθος Συμβολαίου: 100 Χρεόγραφα, Φυσική Παράδοση)																	
<b>ATTICA BANK A.T.E. (ΚΟ)</b>				Σεπτέμβριος 2019	0.440	0.469	0.380	0.427	0.427	---	---	---	0.616	---	74	704	8,474
0.4675	0.39	0.429	-0.23%	Δεκέμβριος 2019	---	---	---	---	0.434	---	---	---	---	---	---	---	---
				Μάρτιος 2020	---	---	---	---	0.436	---	---	---	---	---	---	---	---
				Ιούνιος 2020	---	---	---	---	0.438	---	---	---	---	---	---	---	---
(Μέγεθος Συμβολαίου: 100 Χρεόγραφα, Φυσική Παράδοση)																	
<b>CENERGY HOLDINGS (ΚΑ)</b>				Σεπτέμβριος 2019	1.51	1.51	1.45	1.47	1.47	---	---	---	1.61	---	34	238	10,009
1.492	1.442	1.448	-0.41%	Δεκέμβριος 2019	---	---	---	---	1.47	---	---	---	---	---	---	---	---
				Μάρτιος 2020	---	---	---	---	1.47	---	---	---	---	---	---	---	---
				Ιούνιος 2020	---	---	---	---	1.48	---	---	---	---	---	---	---	---
(Μέγεθος Συμβολαίου: 100 Χρεόγραφα, Φυσική Παράδοση)																	
<b>COCA-COLA HBC AG (ΚΟ)</b>				Σεπτέμβριος 2019	31.33	31.59	30.95	31.00	31.00	---	---	---	33.35	---	27	52	251
31.74	30.86	30.98	-0.07%	Δεκέμβριος 2019	---	---	---	---	31.28	---	---	---	---	---	---	---	---
				Μάρτιος 2020	---	---	---	---	31.44	---	---	---	---	---	---	---	---
				Ιούνιος 2020	---	---	---	---	31.59	---	---	---	---	---	---	---	---
(Μέγεθος Συμβολαίου: 100 Χρεόγραφα, Φυσική Παράδοση)																	
<b>FOURLIS ΣΥΜΜΕΤΟΧΩΝ (ΚΟ)</b>				Σεπτέμβριος 2019	5.64	5.70	5.64	5.70	5.70	---	---	---	5.83	---	9	13	465
5.72	5.55	5.6	1.08%	Δεκέμβριος 2019	---	---	---	---	5.59	---	---	---	---	---	---	---	---
				Μάρτιος 2020	---	---	---	---	5.62	---	---	---	---	---	---	---	---
				Ιούνιος 2020	---	---	---	---	5.65	---	---	---	---	---	---	---	---
(Μέγεθος Συμβολαίου: 100 Χρεόγραφα, Φυσική Παράδοση)																	
<b>INTRACOM HOLDINGS (ΚΟ)</b>				Σεπτέμβριος 2019	1.01	1.03	0.977	0.981	0.981	---	---	---	1.11	---	17	140	3,334
1.03	0.96	0.984	1.65%	Δεκέμβριος 2019	---	---	---	---	0.977	---	---	---	---	---	---	---	---
				Μάρτιος 2020	---	---	---	---	0.982	---	---	---	---	---	---	---	---
				Ιούνιος 2020	---	---	---	---	0.987	---	---	---	---	---	---	---	---
(Μέγεθος Συμβολαίου: 100 Χρεόγραφα, Φυσική Παράδοση)																	
<b>JUMBO (ΚΟ)</b>				Σεπτέμβριος 2019	17.65	18.00	17.65	17.95	17.95	---	---	---	18.80	---	22	50	380
18	17.32	17.96	2.98%	Δεκέμβριος 2019	---	---	---	---	17.60	---	---	16.75	---	---	---	---	13
				Μάρτιος 2020	---	---	---	---	17.69	---	---	---	---	---	---	---	---
				Ιούνιος 2020	---	---	---	---	17.77	---	---	---	---	---	---	---	---

**Σημειώσεις Παραγώγων**

Τις τιμές εκκαθάρισης και τις τελικές ανοικτές θέσεις μπορείτε να τις ανακτήσετε στο ακόλουθο path <http://www.helex.gr/el/web/guest/statistics-end-of-day-derivatives>

Υποκείμενη Αγορά				Αγορά Παραγώγων										Ανοικτές θέσεις			
Ανωτ Τιμή	Κατωτ Τιμή	Τιμή κλεισ.	Μεταβ.	Μήνας Παράδοσης	Άνοιγμα	Ανωτ Τιμή	Κατωτ Τιμή	Τελ Τιμή	Τιμή κλεισ.	Τελευταία ζήτηση	Τελευταία προσφορά	Τιμή Εκκαθάρισης*	Υψηλό ζωής	Χαμηλό ζωής	Πράξεις	Όγκος	Ανοικτές θέσεις
(Μέγεθος Συμβολαίου: 100 Χρεόγραφα, Φυσική Παράδοση)																	
<b>LAMDA DEVELOPMENT(ΚΟ)</b>				Σεπτέμβριος 2019	9.47	9.59	9.40	9.45	9.45	---	---	---	10.15	---	55	242	2,482
9.58	9.3	9.38	0.32%	Δεκέμβριος 2019	---	---	---	---	9.43	---	---	---	---	---	---	---	---
				Μάρτιος 2020	---	---	---	---	9.48	---	---	---	---	---	---	---	---
				Ιούνιος 2020	---	---	---	---	9.53	---	---	---	---	---	---	---	---
(Μέγεθος Συμβολαίου: 100 Χρεόγραφα, Φυσική Παράδοση)																	
<b>MARFIN INVESTMENT GROUP (ΚΟ)</b>				Σεπτέμβριος 2019	0.136	0.138	0.127	0.128	0.128	---	---	---	0.153	---	119	3,339	87,200
0.136	0.1246	0.1268	-3.94%	Δεκέμβριος 2019	---	---	---	---	0.133	---	---	---	---	---	---	---	---
				Μάρτιος 2020	---	---	---	---	0.134	---	---	---	---	---	---	---	---
				Ιούνιος 2020	---	---	---	---	0.135	---	---	---	---	---	---	---	---
(Μέγεθος Συμβολαίου: 100 Χρεόγραφα, Φυσική Παράδοση)																	
<b>VIOHALCO SA/NV (ΚΑ)</b>				Σεπτέμβριος 2019	4.23	4.27	4.04	4.14	4.14	---	---	---	4.45	---	74	263	5,630
4.24	3.995	4.165	-0.95%	Δεκέμβριος 2019	---	---	---	---	4.24	---	---	---	---	---	---	---	---
				Μάρτιος 2020	---	---	---	---	4.26	---	---	---	---	---	---	---	---
				Ιούνιος 2020	---	---	---	---	4.29	---	---	---	---	---	---	---	---
(Μέγεθος Συμβολαίου: 100 Χρεόγραφα, Φυσική Παράδοση)																	
<b>ΑΔΜΗΕ ΣΥΜΜΕΤΟΧΩΝ Α.Ε. (ΚΟ)</b>				Σεπτέμβριος 2019	2.10	2.11	2.05	2.08	2.08	---	---	---	2.16	---	19	100	8,216
2.135	2.07	2.12	0.95%	Δεκέμβριος 2019	---	---	---	---	2.12	---	---	---	---	---	---	---	---
				Μάρτιος 2020	---	---	---	---	2.13	---	---	---	---	---	---	---	---
				Ιούνιος 2020	---	---	---	---	2.14	---	---	---	---	---	---	---	---
(Μέγεθος Συμβολαίου: 100 Χρεόγραφα, Φυσική Παράδοση)																	
<b>ΓΕΚ ΤΕΡΝΑ (ΚΟ)</b>				Σεπτέμβριος 2019	5.92	6.25	5.92	6.20	6.20	---	---	---	6.25	---	97	337	8,406
6.25	5.84	6.2	6.53%	Δεκέμβριος 2019	---	---	---	---	5.87	---	---	---	---	---	---	---	---
				Μάρτιος 2020	---	---	---	---	5.90	---	---	---	---	---	---	---	---
				Ιούνιος 2020	---	---	---	---	5.93	---	---	---	---	---	---	---	---
(Μέγεθος Συμβολαίου: 100 Χρεόγραφα, Φυσική Παράδοση)																	
<b>ΔΕΗ (ΚΟ)</b>				Σεπτέμβριος 2019	2.42	2.47	2.33	2.35	2.35	---	---	---	2.64	---	381	2,982	20,490
2.454	2.34	2.34	-0.93%	Δεκέμβριος 2019	---	---	---	---	2.38	---	---	---	---	---	---	---	---
				Μάρτιος 2020	---	---	---	---	2.40	---	---	---	---	---	---	---	---
				Ιούνιος 2020	---	---	---	---	2.41	---	---	---	---	---	---	---	---
(Μέγεθος Συμβολαίου: 100 Χρεόγραφα, Φυσική Παράδοση)																	
<b>ΕΘΝΙΚΗ ΤΡΑΠΕΖΑ (ΚΟ)</b>				Σεπτέμβριος 2019	2.37	2.39	2.21	2.24	2.24	---	---	---	2.57	---	576	10,977	66,254
2.378	2.2	2.242	-3.78%	Δεκέμβριος 2019	---	---	---	---	2.35	---	---	---	---	---	---	---	---
				Μάρτιος 2020	---	---	---	---	2.36	---	---	---	---	---	---	---	---
				Ιούνιος 2020	---	---	---	---	2.37	---	---	---	---	---	---	---	---

**Σημειώσεις Παραγώγων**

Τις τιμές εκκαθάρισης και τις τελικές ανοικτές θέσεις μπορείτε να τις ανακτήσετε στο ακόλουθο path <http://www.helex.gr/el/web/guest/statistics-end-of-day-derivatives>

Υποκείμενη Αγορά				Αγορά Παραγώγων													
Ανωτ Τιμή	Κατωτ Τιμή	Τιμή κλεισ.	Μεταβ.	Μήνας Παράδοσης	Άνοιγμα	Ανωτ Τιμή	Κατωτ Τιμή	Τελ Τιμή	Τιμή κλεισ.	Τελευταία ζήτηση	Τελευταία προσφορά	Τιμή Εκκαθάρισης*	Υψηλό ζωής	Χαμηλό ζωής	Πράξεις	Όγκος	Ανοικτές θέσεις
(Μέγεθος Συμβολαίου: 100 Χρεόγραφα, Φυσική Παράδοση)																	
<b>ΕΛΛΑΚΤΩΡ (ΚΟ)</b>				Σεπτέμβριος 2019	2.04	2.08	2.01	2.06	2.06	---	---	---	2.16	---	83	790	9,490
2.06	2	2.06	3.00%	Δεκέμβριος 2019	---	---	---	---	2.02	---	---	---	---	---	---	---	---
				Μάρτιος 2020	---	---	---	---	2.03	---	---	---	---	---	---	---	---
				Ιούνιος 2020	---	---	---	---	2.04	---	---	---	---	---	---	---	---
(Μέγεθος Συμβολαίου: 100 Χρεόγραφα, Φυσική Παράδοση)																	
<b>ΕΛΛΗΝ. ΧΡΗΜΑΤΙΣΤΗΡΙΑ Χ.Α. (ΚΟ)</b>				Σεπτέμβριος 2019	5.02	5.15	4.98	5.00	5.00	---	---	---	5.24	---	24	82	4,045
5.09	4.92	4.95	-0.40%	Δεκέμβριος 2019	---	---	---	---	5.02	---	---	---	---	---	---	---	---
				Μάρτιος 2020	---	---	---	---	5.04	---	---	---	---	---	---	---	---
				Ιούνιος 2020	---	---	---	---	5.07	---	---	---	---	---	---	---	---
(Μέγεθος Συμβολαίου: 100 Χρεόγραφα, Φυσική Παράδοση)																	
<b>ΕΛΛΗΝΙΚΑ ΠΕΤΡΕΛΑΙΑ (ΚΟ)</b>				Σεπτέμβριος 2019	9.20	9.37	9.20	9.23	9.23	---	---	---	9.37	---	37	108	2,096
9.4	9.02	9.24	1.09%	Δεκέμβριος 2019	---	---	---	---	9.22	---	---	---	---	---	---	---	---
				Μάρτιος 2020	---	---	---	---	9.27	---	---	---	---	---	---	---	---
				Ιούνιος 2020	---	---	---	---	9.32	---	---	---	---	---	---	---	---
(Μέγεθος Συμβολαίου: 100 Χρεόγραφα, Φυσική Παράδοση)																	
<b>ΕΥΔΑΠ (ΚΟ)</b>				Σεπτέμβριος 2019	7.52	7.57	7.40	7.40	7.40	---	---	---	7.66	---	29	84	448
7.59	7.4	7.52	1.62%	Δεκέμβριος 2019	---	---	---	---	7.47	---	---	---	---	---	---	---	---
				Μάρτιος 2020	---	---	---	---	7.50	---	---	---	---	---	---	---	---
				Ιούνιος 2020	---	---	---	---	7.54	---	---	---	---	---	---	---	---
(Μέγεθος Συμβολαίου: 100 Χρεόγραφα, Φυσική Παράδοση)																	
<b>ΙΝΤΡΑΛΟΤ (ΚΟ)</b>				Σεπτέμβριος 2019	0.508	0.509	0.483	0.486	0.486	---	---	---	0.541	---	19	131	4,104
0.51	0.468	0.4795	-1.94%	Δεκέμβριος 2019	---	---	---	---	0.493	---	---	---	---	---	---	---	---
				Μάρτιος 2020	---	---	---	---	0.496	---	---	---	---	---	---	---	---
				Ιούνιος 2020	---	---	---	---	0.498	---	---	---	---	---	---	---	---
(Μέγεθος Συμβολαίου: 100 Χρεόγραφα, Φυσική Παράδοση)																	
<b>ΜΟΤΟΡ ΟΪΛ (ΚΟ)</b>				Σεπτέμβριος 2019	23.70	23.89	23.42	23.42	23.42	---	---	---	24.27	---	8	12	234
23.94	23.24	23.46	-0.51%	Δεκέμβριος 2019	---	---	---	---	23.79	---	---	---	---	---	---	---	---
				Μάρτιος 2020	---	---	---	---	23.91	---	---	---	---	---	---	---	---
				Ιούνιος 2020	---	---	---	---	24.03	---	---	---	---	---	---	---	---
(Μέγεθος Συμβολαίου: 100 Χρεόγραφα, Φυσική Παράδοση)																	
<b>ΜΥΤΙΛΗΝΑΙΟΣ (ΚΟ)</b>				Σεπτέμβριος 2019	10.74	11.00	10.62	10.80	10.80	---	---	---	11.00	---	188	740	10,082
10.95	10.62	10.79	1.60%	Δεκέμβριος 2019	---	---	---	---	10.72	---	---	---	---	---	---	---	---
				Μάρτιος 2020	---	---	---	---	10.77	---	---	---	---	---	---	---	---
				Ιούνιος 2020	---	---	---	---	10.82	---	---	---	---	---	---	---	---

**Σημειώσεις Παραγώγων**

Τις τιμές εκκαθάρισης και τις τελικές ανοικτές θέσεις μπορείτε να τις ανακτήσετε στο ακόλουθο path <http://www.helex.gr/el/web/guest/statistics-end-of-day-derivatives>



Υποκείμενη Αγορά				Αγορά Παραγώγων										Ανοικτές θέσεις			
Ανωτ Τιμή	Κατωτ Τιμή	Τιμή κλεισ.	Μεταβ.	Μήνας Παράδοσης	Άνοιγμα	Ανωτ Τιμή	Κατωτ Τιμή	Τελ Τιμή	Τιμή κλεισ.	Τελευταία ζήτηση	Τελευταία προσφορά	Τιμή Εκκαθάρισης*	Υψηλό ζωής	Χαμηλό ζωής	Πράξεις	Όγκος	Ανοικτές θέσεις
(Μέγεθος Συμβολαίου: 100 Χρεόγραφα, Φυσική Παράδοση)																	
<b>ΟΛΠ (ΚΟ)</b>				Σεπτέμβριος 2019	22.32	22.50	22.21	22.50	22.50	---	---	---	22.96	---	9	16	769
23	22.4	22.95	2.23%	Δεκέμβριος 2019	---	---	---	22.65	---	---	---	22.97	---	---	---	10	
				Μάρτιος 2020	---	---	---	22.77	---	---	---	---	---	---	---	---	
				Ιούνιος 2020	---	---	---	22.88	---	---	---	---	---	---	---	---	
(Μέγεθος Συμβολαίου: 100 Χρεόγραφα, Φυσική Παράδοση)																	
<b>ΟΠΑΠ (ΚΟ)</b>				Σεπτέμβριος 2019	9.73	9.80	9.60	9.60	9.60	---	---	---	10.27	---	45	171	4.821
9.785	9.56	9.56	-1.75%	Δεκέμβριος 2019	---	---	---	9.82	---	---	---	---	---	---	---	---	
				Μάρτιος 2020	---	---	---	9.87	---	---	---	---	---	---	---	---	
				Ιούνιος 2020	---	---	---	9.92	---	---	---	---	---	---	---	---	
(Μέγεθος Συμβολαίου: 100 Χρεόγραφα, Φυσική Παράδοση)																	
<b>ΟΤΕ (ΚΟ)</b>				Σεπτέμβριος 2019	12.57	12.70	12.51	12.51	12.51	---	---	---	12.90	---	49	287	2.957
12.67	12.44	12.51	0.40%	Δεκέμβριος 2019	---	---	---	12.57	---	---	---	---	---	---	---	---	
				Μάρτιος 2020	---	---	---	12.64	---	---	---	---	---	---	---	---	
				Ιούνιος 2020	---	---	---	12.70	---	---	---	---	---	---	---	---	
(Μέγεθος Συμβολαίου: 100 Χρεόγραφα, Φυσική Παράδοση)																	
<b>ΠΕΙΡΑΙΩΣ ΤΡΑΠΕΖΑ (ΚΟ)</b>				Σεπτέμβριος 2019	2.99	2.99	2.75	2.87	2.87	---	---	---	3.33	---	395	3.780	24.500
2.986	2.742	2.902	-0.14%	Δεκέμβριος 2019	---	---	---	2.93	---	---	---	---	---	---	---	---	
				Μάρτιος 2020	---	---	---	2.95	---	---	---	---	---	---	---	---	
				Ιούνιος 2020	---	---	---	2.96	---	---	---	---	---	---	---	---	
(Μέγεθος Συμβολαίου: 100 Χρεόγραφα, Φυσική Παράδοση)																	
<b>ΤΕΡΝΑ ΕΝΕΡΓΕΙΑΚΗ (ΚΟ)</b>				Σεπτέμβριος 2019	7.40	7.48	7.37	7.41	7.41	---	---	---	7.50	---	82	279	4.920
7.37	7.3	7.37	0.00%	Δεκέμβριος 2019	---	---	---	7.44	---	---	---	1.42	---	---	---	---	
				Μάρτιος 2020	---	---	---	7.47	---	---	---	---	---	---	---	---	
				Ιούνιος 2020	---	---	---	7.51	---	---	---	---	---	---	---	---	
(Μέγεθος Συμβολαίου: 100 Χρεόγραφα, Φυσική Παράδοση)																	
<b>ΤΡΑΠΕΖΑ EUROBANK ERGASIAS (ΚΟ)</b>				Σεπτέμβριος 2019	0.841	0.847	0.807	0.818	0.818	---	---	---	0.911	---	99	1.741	45.293
0.842	0.805	0.823	-0.84%	Δεκέμβριος 2019	---	---	---	0.838	---	---	---	---	---	---	---	---	
				Μάρτιος 2020	---	---	---	0.842	---	---	---	---	---	---	---	---	
				Ιούνιος 2020	---	---	---	0.846	---	---	---	---	---	---	---	---	

**Σημειώσεις Παραγώγων**

Τις τιμές εκκαθάρισης και τις τελικές ανοικτές θέσεις μπορείτε να τις ανακτήσετε στο ακόλουθο path <http://www.helex.gr/el/web/guest/statistics-end-of-day-derivatives>

FTSE/X.A. Large Cap

(Μονάδα Διαπραγμάτευσης: 1 Μονάδα Δείκτη x 2€ - Τρόπος Εξάσκησης: Ευρωπαϊκός Χρηματικός Διακανονισμός)

Τιμή Εξάσκησης	Δικαιώματα Αγοράς														Δικαιώματα Πώλησης														Τιμή Εξάσκησης				
	Ιούλιος 2019						Αύγουστος 2019						Λοιποί Μήνες		Ιούλιος 2019						Αύγουστος 2019						Λοιποί Μήνες						
	Ανοιγμα	Ανιτ Τιμή	Κατωτ Τιμή	Τελ Τιμή	Τιμή κλεισ.	Όγκος	Ανοικτές θέσεις	Ανοιγμα	Ανιτ Τιμή	Κατωτ Τιμή	Τελ Τιμή	Τιμή κλεισ.	Όγκος	Ανοικτές θέσεις	Όγκος	Ανοικτές θέσεις	Ανοιγμα	Ανιτ Τιμή	Κατωτ Τιμή	Τελ Τιμή	Τιμή κλεισ.	Όγκος	Ανοικτές θέσεις	Ανοιγμα	Ανιτ Τιμή	Κατωτ Τιμή	Τελ Τιμή	Τιμή κλεισ.		Όγκος	Ανοικτές θέσεις	Όγκος	Ανοικτές θέσεις
1,425	-	-	-	-	-	-	-	-	-	-	-	-	-	-	-	-	-	-	-	-	-	-	-	-	-	-	-	-	-	-	-	-	1,425
1,450	-	-	-	-	-	-	-	-	-	-	-	-	-	-	-	-	-	-	-	-	-	-	-	-	-	-	-	-	-	-	-	-	1,450
1,475	-	-	-	-	-	-	-	-	-	-	-	-	-	-	-	-	-	-	-	-	-	-	-	-	-	-	-	-	-	-	-	-	1,475
1,500	-	-	-	-	-	-	-	-	-	-	-	-	-	-	-	-	-	-	-	-	-	-	-	-	-	-	-	-	-	-	-	-	1,500
1,525	-	-	-	-	-	-	-	-	-	-	-	-	-	-	-	-	-	-	-	-	-	-	-	-	-	-	-	-	-	-	-	-	1,525
1,550	-	-	-	-	-	-	-	-	-	-	-	-	-	-	-	-	-	-	-	-	-	-	-	-	-	-	-	-	-	-	-	-	1,550
1,575	-	-	-	-	-	-	-	-	-	-	-	-	-	-	-	-	-	-	-	-	-	-	-	-	-	-	-	-	-	-	-	-	1,575
1,600	-	-	-	-	-	-	-	-	-	-	-	-	-	-	-	-	-	-	-	-	-	-	-	-	-	-	-	-	-	-	-	-	1,600
1,625	-	-	-	-	-	-	-	-	-	-	-	-	-	-	-	-	-	-	-	-	-	-	-	-	-	-	-	-	-	-	-	-	1,625
1,650	-	-	-	-	-	-	-	-	-	-	-	-	-	-	-	-	-	-	-	-	-	-	-	-	-	-	-	-	-	-	-	-	1,650
1,675	-	-	-	-	-	-	-	-	-	-	-	-	-	-	-	-	-	-	-	-	-	-	-	-	-	-	-	-	-	-	-	-	1,675
1,700	-	-	-	-	-	-	-	-	-	-	-	-	-	-	-	-	-	-	-	-	-	-	-	-	-	-	-	-	-	-	-	-	1,700
1,725	0.00	0.00	0.00	-	449.00	-	-	0.00	0.00	0.00	-	455.00	-	-	-	0.00	0.00	0.00	-	0.08	-	-	-	-	-	-	-	-	-	-	-	1,725	
1,750	0.00	0.00	0.00	-	424.00	-	-	0.00	0.00	0.00	-	430.00	-	-	-	0.00	0.00	0.00	-	0.15	-	-	-	-	-	-	-	-	-	-	-	-	1,750
1,775	0.00	0.00	0.00	-	399.00	-	-	0.00	0.00	0.00	-	405.00	-	-	-	0.00	0.00	0.00	-	0.27	-	-	-	-	-	-	-	-	-	-	-	-	1,775
1,800	0.00	0.00	0.00	-	374.00	-	-	0.00	0.00	0.00	-	381.00	-	-	-	0.00	0.00	0.00	-	0.46	-	-	-	-	-	-	-	-	-	-	-	-	1,800
1,825	0.00	0.00	0.00	-	349.00	-	-	0.00	0.00	0.00	-	356.00	-	-	-	0.00	0.00	0.00	-	0.76	-	-	-	-	-	-	-	-	-	-	-	-	1,825
1,850	0.00	0.00	0.00	-	324.00	-	20	0.00	0.00	0.00	-	332.00	-	-	-	0.00	0.00	0.00	-	1.20	-	-	-	-	-	-	-	-	-	-	-	-	1,850
1,875	0.00	0.00	0.00	-	299.00	-	5	0.00	0.00	0.00	-	307.00	-	-	-	0.00	0.00	0.00	-	1.90	-	-	-	-	-	-	-	-	-	-	-	-	1,875
1,900	0.00	0.00	0.00	-	274.00	-	40	0.00	0.00	0.00	-	283.00	-	-	-	0.00	0.00	0.00	-	2.90	-	-	-	-	-	-	-	-	-	-	-	-	1,900
1,925	0.00	0.00	0.00	-	249.00	-	20	0.00	0.00	0.00	-	260.00	-	-	-	0.00	0.00	0.00	-	4.30	-	-	-	-	-	-	-	-	-	-	-	-	1,925
1,950	0.00	0.00	0.00	-	224.00	-	62	0.00	0.00	0.00	-	237.00	-	-	-	0.00	0.00	0.00	-	6.20	-	-	-	-	-	-	-	-	-	-	-	-	1,950
1,975	0.00	0.00	0.00	-	199.00	-	23	0.00	0.00	0.00	-	214.00	-	-	-	0.00	0.00	0.00	-	8.80	-	-	-	-	-	-	-	-	-	-	-	-	1,975
2,000	0.00	0.00	0.00	-	175.00	-	139	0.00	0.00	0.00	-	193.00	-	-	-	0.00	0.00	0.00	-	12.00	-	-	-	-	-	-	-	-	-	-	-	-	2,000
2,050	0.00	0.00	0.00	-	127.00	-	128	0.00	0.00	0.00	-	152.00	-	20	-	3.00	0.00	3.00	3.00	3.00	4	497	0.00	0.00	0.00	-	21.50	-	20	-	-	2,050	
2,100	0.00	0.00	0.00	-	84.50	-	292	0.00	0.00	0.00	-	117.00	-	20	-	13.00	0.00	13.00	13.00	13.00	1	498	0.00	0.00	0.00	-	35.75	-	20	-	-	2,100	
2,150	50.00	52.00	32.75	32.75	32.75	23	434	0.00	0.00	0.00	-	86.00	-	60	-	15.00	52.00	15.00	18.00	18.00	11	369	51.00	51.00	47.00	47.00	47.00	2	224	-	-	2,150	
2,200	25.00	27.00	20.00	20.00	20.00	22	524	54.00	54.00	54.00	54.00	54.00	1	82	-	0.00	27.00	0.00	-	51.50	-	107	0.00	0.00	0.00	-	80.00	-	180	-	-	2,200	
2,250	8.00	8.00	8.00	8.00	8.00	2	631	36.00	36.00	36.00	36.00	36.00	1	242	-	0.00	8.00	0.00	-	87.50	-	201	0.00	0.00	0.00	-	111.00	-	40	-	-	2,250	
2,300	0.00	0.00	0.00	-	4.10	-	409	30.00	51.00	25.00	51.00	51.00	4	147	-	0.00	0.00	0.00	-	130.00	-	61	0.00	0.00	0.00	-	146.00	-	-	-	-	2,300	
2,350	0.00	0.00	0.00	-	1.30	-	177	0.00	0.00	0.00	-	17.50	-	46	-	0.00	0.00	0.00	-	177.00	-	-	0.00	0.00	0.00	-	186.00	-	-	-	-	2,350	
2,400	0.00	0.00	0.00	-	0.33	-	20	0.00	0.00	0.00	-	10.50	-	-	-	0.00	0.00	0.00	-	226.00	-	-	0.00	0.00	0.00	-	229.00	-	-	-	-	2,400	
2,450	0.00	0.00	0.00	-	0.07	-	-	0.00	0.00	0.00	-	6.20	-	-	-	0.00	0.00	0.00	-	276.00	-	-	0.00	0.00	0.00	-	275.00	-	-	-	-	2,450	
2,500	0.00	0.00	0.00	-	0.01	-	-	0.00	0.00	0.00	-	3.50	-	-	-	0.00	0.00	0.00	-	326.00	-	-	0.00	0.00	0.00	-	322.00	-	-	-	-	2,500	
Σύνολο:						47	2,924						6	617	0	0				16	2,464					2	484	0	0				
Αριθμός Πράξεων:						7							6		0					4						2		0					

ALPHA BANK (KO)

(Μέγεθος Συμβολαίου: 100 Χρεόγραφα, Τρόπος Εξάσκησης: Αμερικάνικος, Φυσική Παράδοση)

Τιμή Εξάσκησης	Δικαιώματα Αγοράς													Δικαιώματα Πώλησης																
	Ιούλιος 2019				Αύγουστος 2019				Λοιποί Μήνες					Ιούλιος 2019				Αύγουστος 2019				Λοιποί Μήνες								
	Άνοιγμα	Ανιτ Τιμή	Καπιτ Τιμή	Τελ Τιμή	Τιμή κλεισ.	Όγκος	Ανοικτές θέσεις	Άνοιγμα	Ανιτ Τιμή	Καπιτ Τιμή	Τελ Τιμή	Τιμή κλεισ.	Όγκος	Ανοικτές θέσεις	Όγκος	Ανοικτές θέσεις	Άνοιγμα	Ανιτ Τιμή	Καπιτ Τιμή	Τελ Τιμή	Τιμή κλεισ.	Όγκος	Ανοικτές θέσεις	Όγκος	Ανοικτές θέσεις	Όγκος	Ανοικτές θέσεις	Τιμή Εξάσκησης		
0.600						-	-						-	-									-	-					0.006	
0.650						-	-						-	-									-	-					0.007	
0.700						-	-						-	-									-	-					0.007	
0.750						-	-						-	-									-	-					0.008	
0.800						-	-						-	-									-	-					0.008	
0.850	0.000	0.000	0.000	0.820	-	-	0.000	0.000	0.000	0.822	-	-	0.000	0.000	0.000	0.002	-	-	0.000	0.000	0.000	0.001	-	-	0.000	0.000	0.000	0.009	0.009	
0.900	0.000	0.000	0.000	0.770	-	-	0.000	0.000	0.000	0.772	-	-	0.000	0.000	0.000	0.001	-	-	0.000	0.000	0.000	0.002	-	-	0.000	0.000	0.000	0.009	0.009	
0.950	0.000	0.000	0.000	0.720	-	-	0.000	0.000	0.000	0.722	-	-	0.000	0.000	0.000	0.001	-	-	0.000	0.000	0.000	0.003	-	-	0.000	0.000	0.000	0.010	0.010	
1.000	0.000	0.000	0.000	0.670	-	-	0.000	0.000	0.000	0.672	-	-	0.000	0.000	0.000	0.002	-	-	0.000	0.000	0.000	0.001	-	-	0.000	0.000	0.000	0.010	0.010	
1.100	0.000	0.000	0.000	0.571	-	50	0.000	0.000	0.000	0.573	-	-	0.000	0.000	0.000	0.001	-	-	0.000	0.000	0.000	0.001	-	-	0.000	0.000	0.000	0.011	0.011	
1.200	0.000	0.000	0.000	0.471	-	-	0.000	0.000	0.000	0.475	-	-	0.000	0.000	0.000	0.003	-	-	0.000	0.000	0.000	0.002	-	-	0.000	0.000	0.000	0.012	0.012	
1.300	0.000	0.000	0.000	0.371	-	-	0.000	0.000	0.000	0.380	-	-	0.000	0.000	0.000	0.001	-	-	0.000	0.000	0.000	0.008	-	-	0.000	0.000	0.000	0.013	0.013	
1.400	0.000	0.000	0.000	0.273	-	-	0.000	0.000	0.000	0.293	-	-	0.000	0.000	0.000	0.002	-	-	0.000	0.000	0.000	0.020	-	-	0.000	0.000	0.000	0.014	0.014	
1.500	0.000	0.000	0.000	0.182	-	10	0.000	0.000	0.000	0.216	-	-	0.000	0.000	0.000	0.011	-	1	0.000	0.000	0.000	0.043	-	-	0.000	0.000	0.000	0.015	0.015	
1.600	0.000	0.000	0.000	0.106	-	55	0.000	0.000	0.000	0.152	-	40	0.000	0.000	0.000	0.036	-	-	0.000	0.000	0.000	0.079	-	-	0.000	0.000	0.000	0.016	0.016	
1.700	0.000	0.000	0.000	0.053	-	15	0.000	0.000	0.000	0.102	-	-	0.000	0.000	0.000	0.082	-	3	0.000	0.000	0.000	0.129	-	-	0.000	0.000	0.000	0.017	0.017	
1.800	0.000	0.000	0.000	0.023	-	74	0.000	0.000	0.000	0.066	-	40	0.000	0.000	0.000	0.152	-	-	0.000	0.000	0.000	0.193	-	-	0.000	0.000	0.000	0.018	0.018	
1.900	0.000	0.000	0.000	0.008	-	-	0.000	0.000	0.000	0.041	-	10	0.000	0.000	0.000	0.237	-	-	0.000	0.000	0.000	0.267	-	-	0.000	0.000	0.000	0.019	0.019	
2.000	0.000	0.000	0.000	0.002	-	-	0.000	0.000	0.000	0.024	-	-	0.000	0.000	0.000	0.332	-	-	0.000	0.000	0.000	0.351	-	-	0.000	0.000	0.000	0.020	0.020	
2.200	0.000	0.000	0.000	0.001	-	-	0.000	0.000	0.000	0.008	-	-	0.000	0.000	0.000	0.530	-	-	0.000	0.000	0.000	0.535	-	-	0.000	0.000	0.000	0.022	0.022	
2.400	0.000	0.000	0.000	0.001	-	-	0.000	0.000	0.000	0.002	-	-	0.000	0.000	0.000	0.730	-	-	0.000	0.000	0.000	0.730	-	-	0.000	0.000	0.000	0.024	0.024	
2.600	0.000	0.000	0.000	0.001	-	-	0.000	0.000	0.000	0.001	-	-	0.000	0.000	0.000	0.930	-	-	0.000	0.000	0.000	0.930	-	-	0.000	0.000	0.000	0.026	0.026	
<b>Σύνολα:</b>						<b>0</b>	<b>204</b>						<b>0</b>	<b>90</b>	<b>0</b>	<b>0</b>						<b>0</b>	<b>4</b>			<b>0</b>	<b>0</b>	<b>0</b>	<b>0</b>	
<b>Αριθμός Πράξεων:</b>						<b>0</b>							<b>0</b>		<b>0</b>				<b>0.00</b>				<b>0</b>			<b>0</b>		<b>0</b>		

ΔΕΗ (ΚΟ)

(Μέγεθος Συμβολαίου: 100 Χρεόγραφα, Τρόπος Εξάσκησης: Αμερικάνικος, Φυσική Παράδοση)

Τιμή Εξάσκησης	Δικαιώματα Αγοράς													Δικαιώματα Πώλησης																				
	Ιούλιος 2019						Αύγουστος 2019						Λοιποί Μήνες		Ιούλιος 2019						Αύγουστος 2019						Λοιποί Μήνες							
	Άνοιγμα	Ανιτ Τιμή	Κατωτ Τιμή	Τελ Τιμή	Τιμή κλεισ.	Όγκος	Ανοικτές θέσεις	Άνοιγμα	Ανιτ Τιμή	Κατωτ Τιμή	Τελ Τιμή	Τιμή κλεισ.	Όγκος	Ανοικτές θέσεις	Όγκος	Ανοικτές θέσεις	Άνοιγμα	Ανιτ Τιμή	Κατωτ Τιμή	Τελ Τιμή	Τιμή κλεισ.	Όγκος	Ανοικτές θέσεις	Άνοιγμα	Ανιτ Τιμή	Κατωτ Τιμή	Τελ Τιμή	Τιμή κλεισ.	Όγκος	Ανοικτές θέσεις	Όγκος	Ανοικτές θέσεις	Τιμή Εξάσκησης	
0.850																																		0.009
0.900	0.000	0.000	0.000		1.46	-	-	0.000	0.000	0.000		1.46	-	-			0.000	0.000	0.000		0.007	-	-		0.000	0.000	0.000		0.002	-	-		0.009	
0.950	0.000	0.000	0.000		1.41	-	-	0.000	0.000	0.000		1.41	-	-			0.000	0.000	0.000		0.001	-	-		0.000	0.000	0.000		0.001	-	-		0.010	
1.000	0.000	0.000	0.000		1.36	-	-	0.000	0.000	0.000		1.36	-	-			0.000	0.000	0.000		0.003	-	-		0.000	0.000	0.000		0.001	-	-		0.010	
1.100	0.000	0.000	0.000		1.26	-	-	0.000	0.000	0.000		1.26	-	-			0.000	0.000	0.000		0.003	-	-		0.000	0.000	0.000		0.001	-	-		0.011	
1.200	0.000	0.000	0.000		1.16	-	-	0.000	0.000	0.000		1.16	-	-			0.000	0.000	0.000		0.001	-	-		0.000	0.000	0.000		0.001	-	-		0.012	
1.300	0.000	0.000	0.000		1.06	-	1	0.000	0.000	0.000		1.06	-	-			0.000	0.000	0.000		0.005	-	-		0.000	0.000	0.000		0.002	-	-		0.013	
1.400	0.000	0.000	0.000		0.961	-	-	0.000	0.000	0.000		0.963	-	-			0.000	0.000	0.000		0.001	-	-		0.000	0.000	0.000		0.001	-	-		0.014	
1.500	0.000	0.000	0.000		0.861	-	-	0.000	0.000	0.000		0.864	-	-			0.000	0.000	0.000		0.001	-	-		0.000	0.000	0.000		0.001	-	-		0.015	
1.600	0.000	0.000	0.000		0.761	-	-	0.000	0.000	0.000		0.766	-	-			0.000	0.000	0.000		0.003	-	-		0.000	0.000	0.000		0.003	-	-		0.016	
1.700	0.000	0.000	0.000		0.661	-	5	0.000	0.000	0.000		0.670	-	-			0.000	0.000	0.000		0.001	-	-		0.000	0.000	0.000		0.006	-	-		0.017	
1.800	0.000	0.000	0.000		0.561	-	50	0.000	0.000	0.000		0.577	-	10			0.000	0.000	0.000		0.004	-	-		0.000	0.000	0.000		0.014	-	-		0.018	
1.900	0.000	0.000	0.000		0.463	-	5	0.000	0.000	0.000		0.489	-	200			0.000	0.000	0.000		0.002	-	-		0.000	0.000	0.000		0.025	-	-		0.019	
2.000	0.000	0.000	0.000		0.367	-	10	0.000	0.000	0.000		0.408	-	72			0.000	0.000	0.000		0.006	-	1		0.000	0.000	0.000		0.044	-	-		0.020	
2.200	0.200	0.200	0.200	0.200	0.200	10	117	0.000	0.000	0.000		0.270	-	80			0.000	0.000	0.000		0.038	-	-		0.000	0.000	0.000		0.105	-	-		0.022	
2.400	0.000	0.000	0.000		0.084	-	20	0.000	0.000	0.000		0.166	-	190			0.000	0.000	0.000		0.123	-	-		0.000	0.000	0.000		0.201	-	-		0.024	
2.600	0.000	0.000	0.000		0.027	-	150	0.000	0.000	0.000		0.095	-	-			0.000	0.000	0.000		0.266	-	-		0.000	0.000	0.000		0.331	-	-		0.026	
2.800	0.000	0.000	0.000		0.007	-	-	0.000	0.000	0.000		0.051	-	-			0.000	0.000	0.000		0.446	-	-		0.000	0.000	0.000		0.487	-	-		0.028	
3.000	0.000	0.000	0.000		0.001	-	-	0.000	0.000	0.000		0.027	-	-			0.000	0.000	0.000		0.641	-	-		0.000	0.000	0.000		0.662	-	-		0.030	
3.200	0.000	0.000	0.000		0.006	-	-	0.000	0.000	0.000		0.013	-	-			0.000	0.000	0.000		0.840	-	-		0.000	0.000	0.000		0.849	-	-		0.032	
3.400	0.000	0.000	0.000		0.002	-	-	0.000	0.000	0.000		0.006	-	-			0.000	0.000	0.000		1.04	-	-		0.000	0.000	0.000		1.04	-	-		0.034	
<b>Σύνολο:</b>						10	358					0	552	0	751					10	1							0	17	0	0			
<b>Αριθμός Πράξεων:</b>							1						0		0						0.00							0		0				

ΕΘΝΙΚΗ ΤΡΑΠΕΖΑ (ΚΟ)

(Μέγεθος Συμβολαίου: 100 Χρεόγραφα, Τρόπος Εξάσκησης: Αμερικάνικος, Φυσική Παράδοση)

Τιμή Εξάσκησης	Δικαιώματα Αγοράς														Δικαιώματα Πώλησης																		
	Ιούλιος 2019						Αύγουστος 2019						Λοιποί Μήνες		Ιούλιος 2019						Αύγουστος 2019						Λοιποί Μήνες		Τιμή Εξάσκησης				
	Άνοιγμα	Ανιψ. Τιμή	Κατωτ. Τιμή	Τελ. Τιμή	Τιμή κλεισ.	Όγκος	Άνοιγμα	Ανιψ. Τιμή	Κατωτ. Τιμή	Τελ. Τιμή	Τιμή κλεισ.	Όγκος	Άνοιγτες θέσεις	Όγκος	Άνοιγτες θέσεις	Άνοιγμα	Ανιψ. Τιμή	Κατωτ. Τιμή	Τελ. Τιμή	Τιμή κλεισ.	Όγκος	Άνοιγτες θέσεις	Άνοιγμα	Ανιψ. Τιμή	Κατωτ. Τιμή	Τελ. Τιμή	Τιμή κλεισ.	Όγκος		Άνοιγτες θέσεις	Όγκος	Άνοιγτες θέσεις	
0.650						-						-										-											
0.700						-						-											-										0.007
0.750						-						-											-										0.008
0.800						-						-											-										0.008
0.850						-						-											-										0.009
0.900						-						-											-										0.009
0.950						-						-											-										0.010
1.000						-						-											-										0.010
1.100						-						-											-										0.011
1.200						-						-											-										0.012
1.300						-						-											-										0.013
1.400	0.000	0.000	0.000		0.931	-						-				0.000	0.000	0.000		0.002	-		-									0.014	
1.500	0.000	0.000	0.000		0.831	-		0.000	0.000	0.000		0.833	-			0.000	0.000	0.000		0.001	-		-	0.000	0.000	0.000		0.001	-			0.015	
1.600	0.000	0.000	0.000		0.731	-		0.000	0.000	0.000		0.734	-			0.000	0.000	0.000		0.001	-		-	0.000	0.000	0.000		0.001	-			0.016	
1.700	0.000	0.000	0.000		0.631	-		0.000	0.000	0.000		0.636	-			0.000	0.000	0.000		0.001	-		-	0.000	0.000	0.000		0.003	-			0.017	
1.800	0.000	0.000	0.000		0.531	-		0.000	0.000	0.000		0.541	-			0.000	0.000	0.000		0.001	-		-	0.000	0.000	0.000		0.007	-			0.018	
1.900	0.000	0.000	0.000		0.432	-	20	0.000	0.000	0.000		0.450	-			0.000	0.000	0.000		0.001	-		-	0.000	0.000	0.000		0.016	-			0.019	
2.000	0.000	0.000	0.000		0.336	-		0.000	0.000	0.000		0.365	-			0.000	0.000	0.000		0.005	-		-	0.000	0.000	0.000		0.031	-			0.020	
2.200	0.000	0.000	0.000		0.167	-	10	0.000	0.000	0.000		0.222	-			0.000	0.000	0.000		0.036	-		-	0.000	0.000	0.000		0.087	-			0.022	
2.400	0.000	0.000	0.000		0.060	-	190	0.000	0.000	0.000		0.121	-			0.000	0.000	0.000		0.129	-		-	0.000	0.000	0.000		0.186	-			0.024	
2.600	0.000	0.000	0.000		0.015	-	57	0.000	0.000	0.000		0.059	-	10		0.000	0.000	0.000		0.284	-		-	0.000	0.000	0.000		0.325	-			0.026	
2.800	0.000	0.000	0.000		0.003	-	100	0.000	0.000	0.000		0.026	-			0.000	0.000	0.000		0.472	-		-	0.000	0.000	0.000		0.491	-			0.028	
3.000	0.000	0.000	0.000		0.004	-		0.000	0.000	0.000		0.011	-			0.000	0.000	0.000		0.670	-		-	0.000	0.000	0.000		0.677	-			0.030	
3.200	0.000	0.000	0.000		0.001	-		0.000	0.000	0.000		0.004	-			0.000	0.000	0.000		0.870	-		-	0.000	0.000	0.000		0.871	-			0.032	
3.400	0.000	0.000	0.000		0.001	-		0.000	0.000	0.000		0.001	-			0.000	0.000	0.000		1.07	-		-	0.000	0.000	0.000		1.07	-			0.034	
<b>Σύνολο:</b>						0	377					0	10	0	0					0	0								0	0	0	154	
<b>Αριθμός Πράξεων:</b>						0						0		0						0.00								0		0			

ΟΠΑΠ (ΚΟ)

(Μέγεθος Συμβολαίου: 100 Χρεόγραφα, Τρόπος Εξάσκησης: Αμερικάνικος, Φυσική Παράδοση)

Τιμή Εξάσκησης	Δικαιώματα Αγοράς													Δικαιώματα Πώλησης																	
	Ιούλιος 2019				Αύγουστος 2019				Λοιποί Μήνες					Ιούλιος 2019				Αύγουστος 2019				Λοιποί Μήνες									
	Άνοιγμα	Ανιτ Τιμή	Κατωτ Τιμή	Τελ Τιμή	Τιμή κλεισ.	Όγκος	Ανοικτές θέσεις	Άνοιγμα	Ανιτ Τιμή	Κατωτ Τιμή	Τελ Τιμή	Τιμή κλεισ.	Όγκος	Ανοικτές θέσεις	Όγκος	Ανοικτές θέσεις	Άνοιγμα	Ανιτ Τιμή	Κατωτ Τιμή	Τελ Τιμή	Τιμή κλεισ.	Όγκος	Ανοικτές θέσεις	Όγκος	Ανοικτές θέσεις	Όγκος	Ανοικτές θέσεις	Τιμή Εξάσκησης			
5.600						-	-						-	-									-	-					0.056		
6.000						-	-						-	-									-	-					0.060		
6.400	0.000	0.000	0.000		3.33	-	-	0.000	0.000	0.000		3.34	-	-			0.000	0.000	0.000		0.001	-	-		0.000	0.000	0.000	0.002	-	-	0.064
6.800	0.000	0.000	0.000		2.93	-	-	0.000	0.000	0.000		2.94	-	-			0.000	0.000	0.000		0.002	-	-		0.000	0.000	0.000	0.002	-	-	0.068
7.200	0.000	0.000	0.000		2.53	-	-	0.000	0.000	0.000		2.54	-	-			0.000	0.000	0.000		0.001	-	-		0.000	0.000	0.000	0.005	-	-	0.072
7.600	0.000	0.000	0.000		2.13	-	-	0.000	0.000	0.000		2.15	-	-			0.000	0.000	0.000		0.001	-	-		0.000	0.000	0.000	0.002	-	-	0.076
8.000	0.000	0.000	0.000		1.73	-	-	0.000	0.000	0.000		1.75	-	-			0.000	0.000	0.000		0.002	-	-		0.000	0.000	0.000	0.001	-	-	0.080
8.400	0.000	0.000	0.000		1.33	-	-	0.000	0.000	0.000		1.35	-	-			0.000	0.000	0.000		0.001	-	-		0.000	0.000	0.000	0.002	-	-	0.084
8.800	0.000	0.000	0.000		0.935	-	-	0.000	0.000	0.000		0.964	-	-			0.000	0.000	0.000		0.001	-	5		0.000	0.000	0.000	0.016	-	-	0.088
9.200	0.000	0.000	0.000		0.550	-	-	0.000	0.000	0.000		0.613	-	-			0.000	0.000	0.000		0.016	-	5		0.000	0.000	0.000	0.065	-	-	0.092
9.600	0.000	0.000	0.000		0.236	-	30	0.311	0.311	0.311	0.311	0.311	5	10			0.000	0.000	0.000		0.101	-	-		0.000	0.000	0.000	0.188	-	-	0.096
10.000	0.000	0.000	0.000		0.064	-	15	0.000	0.000	0.000		0.155	-	54			0.000	0.000	0.000		0.330	-	-		0.000	0.000	0.000	0.407	-	-	0.100
11.000	0.000	0.000	0.000		0.006	-	-	0.000	0.000	0.000		0.009	-	2			0.000	0.000	0.000		1.27	-	-		0.000	0.000	0.000	1.27	-	-	0.110
12.000	0.000	0.000	0.000		0.030	-	-	0.000	0.000	0.000		0.003	-	-			0.000	0.000	0.000		2.27	-	-		0.000	0.000	0.000	2.27	-	-	0.120
13.000	0.000	0.000	0.000		0.004	-	-	0.000	0.000	0.000		0.001	-	-			0.000	0.000	0.000		3.27	-	-		0.000	0.000	0.000	3.27	-	-	0.130
14.000	0.000	0.000	0.000		0.001	-	-	0.000	0.000	0.000		0.006	-	-			0.000	0.000	0.000		4.27	-	-		0.000	0.000	0.000	4.27	-	-	0.140
15.000	0.000	0.000	0.000		0.001	-	-	0.000	0.000	0.000		0.001	-	-			0.000	0.000	0.000		5.27	-	-		0.000	0.000	0.000	5.27	-	-	0.150
<b>Σύνολο:</b>						0	45						5	66	0	0					0	10					0	50	0	0	
<b>Αριθμός Πράξεων:</b>						0							1		0						0.00						0		0		

ΟΤΕ (ΚΟ)

(Μέγεθος Συμβολαίου: 100 Χρεόγραφα, Τρόπος Εξάσκησης: Αμερικάνικος, Φυσική Παράδοση)

Τιμή Εξάσκησης	Δικαιώματα Αγοράς														Δικαιώματα Πώλησης																
	Ιούλιος 2019				Αύγουστος 2019				Λοιποί Μήνες		Ιούλιος 2019				Αύγουστος 2019				Λοιποί Μήνες		Τιμή Εξάσκησης										
	Άνοιγμα	Ανιγν. Τιμή	Καπιτ. Τιμή	Τελ. Τιμή	Τιμή κλεισ.	Όγκος	Ανοικτές θέσεις	Άνοιγμα	Ανιγν. Τιμή	Καπιτ. Τιμή	Τελ. Τιμή	Τιμή κλεισ.	Όγκος	Ανοικτές θέσεις	Όγκος	Ανοικτές θέσεις	Άνοιγμα	Ανιγν. Τιμή	Καπιτ. Τιμή	Τελ. Τιμή		Τιμή κλεισ.	Όγκος	Ανοικτές θέσεις	Όγκος	Ανοικτές θέσεις					
7.600						-	-							-	-														0.076		
8.000						-	-							-	-													0.080			
8.400	0.000	0.000	0.000		4.06	-	-	0.000	0.000	0.000		4.08	-	-			0.000	0.000	0.000		0.001	-	-		0.000	0.000	0.000	0.001	-	-	0.084
8.800	0.000	0.000	0.000		3.66	-	-	0.000	0.000	0.000		3.68	-	-			0.000	0.000	0.000		0.001	-	-		0.000	0.000	0.000	0.001	-	-	0.088
9.200	0.000	0.000	0.000		3.26	-	-	0.000	0.000	0.000		3.28	-	-			0.000	0.000	0.000		0.001	-	-		0.000	0.000	0.000	0.001	-	-	0.092
9.600	0.000	0.000	0.000		2.86	-	-	0.000	0.000	0.000		2.88	-	-			0.000	0.000	0.000		0.001	-	-		0.000	0.000	0.000	0.005	-	-	0.096
10.000	0.000	0.000	0.000		2.47	-	-	0.000	0.000	0.000		2.48	-	-			0.000	0.000	0.000		0.001	-	-		0.000	0.000	0.000	0.001	-	-	0.100
11.000	0.000	0.000	0.000		1.47	-	-	0.000	0.000	0.000		1.49	-	-			0.000	0.000	0.000		0.003	-	40		0.000	0.000	0.000	0.012	-	-	0.110
12.000	0.000	0.000	0.000		0.568	-	50	0.000	0.000	0.000		0.642	-	-			0.000	0.000	0.000		0.102	-	-		0.000	0.000	0.000	0.158	-	-	0.120
13.000	0.000	0.000	0.000		0.094	-	-	0.000	0.000	0.000		0.161	-	-			0.000	0.000	0.000		0.629	-	-		0.000	0.000	0.000	0.679	-	-	0.130
14.000	0.000	0.000	0.000		0.005	-	-	0.000	0.000	0.000		0.021	-	-			0.000	0.000	0.000		1.54	-	-		0.000	0.000	0.000	1.55	-	-	0.140
15.000	0.000	0.000	0.000		0.001	-	-	0.000	0.000	0.000		0.001	-	-			0.000	0.000	0.000		2.54	-	-		0.000	0.000	0.000	2.54	-	-	0.150
16.000	0.000	0.000	0.000		0.001	-	-	0.000	0.000	0.000		0.001	-	-			0.000	0.000	0.000		3.54	-	-		0.000	0.000	0.000	3.54	-	-	0.160
17.000	0.000	0.000	0.000		0.001	-	-	0.000	0.000	0.000		0.001	-	-			0.000	0.000	0.000		4.54	-	-		0.000	0.000	0.000	4.54	-	-	0.170
18.000	0.000	0.000	0.000		0.001	-	-	0.000	0.000	0.000		0.001	-	-			0.000	0.000	0.000		5.54	-	-		0.000	0.000	0.000	5.54	-	-	0.180
<b>Σύνολο:</b>						0	50							0	0	0	0											0	0	0	0
<b>Αριθμός Πράξεων:</b>						0								0	0							0.00						0		0	

ΠΕΙΡΑΙΩΣ ΤΡΑΠΕΖΑ (ΚΟ)

(Μέγεθος Συμβολαίου: 100 Χρεόγραφα, Τρόπος Εξάσκησης: Αμερικάνικος, Φυσική Παράδοση)

Τιμή Εξάσκησης	Δικαιώματα Αγοράς														Δικαιώματα Πώλησης													
	Ιούλιος 2019				Αύγουστος 2019				Λοιποί Μήνες		Ιούλιος 2019				Αύγουστος 2019				Λοιποί Μήνες		Τιμή Εξάσκησης							
	Άνοιγμα	Ανιψ. Τιμή	Κατωτ. Τιμή	Τελ. Τιμή	Τιμή κλεισ.	Όγκος	Άνοιγ. θέσεις	Άνοιγμα	Ανιψ. Τιμή	Κατωτ. Τιμή	Τελ. Τιμή	Τιμή κλεισ.	Όγκος	Άνοιγ. θέσεις	Όγκος	Άνοιγ. θέσεις	Άνοιγμα	Ανιψ. Τιμή	Κατωτ. Τιμή	Τελ. Τιμή		Τιμή κλεισ.	Όγκος	Άνοιγ. θέσεις	Όγκος	Άνοιγ. θέσεις		
0.300						-	-							-	-													0.003
0.350						-	-							-	-												0.004	
0.400						-	-							-	-												0.004	
0.450						-	-							-	-												0.005	
0.500						-	-							-	-												0.005	
0.550						-	-							-	-												0.006	
0.600						-	-							-	-												0.006	
0.650						-	-							-	-												0.007	
0.700						-	-							-	-												0.007	
0.750						-	-							-	-												0.008	
0.800						-	-							-	-												0.008	
0.850						-	-							-	-												0.009	
0.900						-	-							-	-												0.009	
0.950	0.000	0.000	0.000	1.96	-	-	0.000	0.000	0.000	1.96	-	-			0.000	0.000	0.000	0.000	0.000	0.003	-	-				0.010		
1.000	0.000	0.000	0.000	1.91	-	-	0.000	0.000	0.000	1.91	-	-			0.000	0.000	0.000	0.000	0.000	0.005	-	-				0.010		
1.100	0.000	0.000	0.000	1.81	-	-	0.000	0.000	0.000	1.81	-	-			0.000	0.000	0.000	0.000	0.000	0.001	-	-				0.011		
1.200	0.000	0.000	0.000	1.71	-	-	0.000	0.000	0.000	1.71	-	-			0.000	0.000	0.000	0.000	0.000	0.001	-	-				0.012		
1.300	0.000	0.000	0.000	1.61	-	-	0.000	0.000	0.000	1.61	-	-			0.000	0.000	0.000	0.000	0.000	0.001	-	-				0.013		
1.400	0.000	0.000	0.000	1.51	-	25	0.000	0.000	0.000	1.51	-	-			0.000	0.000	0.000	0.000	0.000	0.002	-	-				0.014		
1.500	0.000	0.000	0.000	1.41	-	-	0.000	0.000	0.000	1.41	-	-			0.000	0.000	0.000	0.000	0.000	0.001	-	-				0.015		
1.600	0.000	0.000	0.000	1.31	-	-	0.000	0.000	0.000	1.31	-	-			0.000	0.000	0.000	0.000	0.000	0.001	-	-				0.016		
1.700	0.000	0.000	0.000	1.21	-	-	0.000	0.000	0.000	1.21	-	-			0.000	0.000	0.000	0.000	0.000	0.002	-	-				0.017		
1.800	0.000	0.000	0.000	1.11	-	-	0.000	0.000	0.000	1.11	-	-			0.000	0.000	0.000	0.000	0.000	0.001	-	-				0.018		
1.900	0.000	0.000	0.000	1.01	-	-	0.000	0.000	0.000	1.02	-	-			0.000	0.000	0.000	0.000	0.000	0.003	-	-				0.019		
2.000	0.000	0.000	0.000	0.911	-	-	0.000	0.000	0.000	0.920	-	-			0.000	0.000	0.000	0.000	0.000	0.006	-	-				0.020		
2.200	0.000	0.000	0.000	0.711	-	-	0.000	0.000	0.000	0.733	-	-			0.000	0.000	0.000	0.000	0.000	0.019	-	-				0.022		
2.400	0.000	0.000	0.000	0.514	-	35	0.000	0.000	0.000	0.563	-	-			0.000	0.000	0.000	0.000	0.000	0.048	-	-				0.024		
2.600	0.000	0.000	0.000	0.329	-	-	0.000	0.000	0.000	0.414	-	-			0.000	0.000	0.000	0.000	0.000	0.098	-	-				0.026		
2.800	0.000	0.000	0.000	0.178	-	10	0.000	0.000	0.000	0.294	-	-			0.000	0.000	0.000	0.000	0.000	0.178	-	-				0.028		
3.000	0.000	0.000	0.000	0.078	-	38	0.000	0.000	0.000	0.200	-	63			0.000	0.000	0.000	0.000	0.000	0.284	-	-				0.030		
3.200	0.000	0.000	0.000	0.028	-	5	0.000	0.000	0.000	0.131	-	10			0.000	0.000	0.000	0.000	0.000	0.415	-	-				0.032		
3.400	0.000	0.000	0.000	0.008	-	60	0.000	0.000	0.000	0.083	-	40			0.000	0.000	0.000	0.000	0.000	0.567	-	-				0.034		
3.600	0.000	0.000	0.000	0.002	-	-	0.000	0.000	0.000	0.051	-	-			0.000	0.000	0.000	0.000	0.000	0.735	-	-				0.036		
3.800	0.000	0.000	0.000	0.003	-	-	0.000	0.000	0.000	0.030	-	-			0.000	0.000	0.000	0.000	0.000	0.915	-	-				0.038		
4.000	0.000	0.000	0.000	0.001	-	-	0.000	0.000	0.000	0.018	-	-			0.000	0.000	0.000	0.000	0.000	1.10	-	-				0.040		
4.400	0.000	0.000	0.000	0.001	-	-	0.000	0.000	0.000	0.005	-	-			0.000	0.000	0.000	0.000	0.000	1.49	-	-				0.044		



ΠΕΙΡΑΙΩΣ ΤΡΑΠΕΖΑ (ΚΟ)

(Μέγεθος Συμβολαίου: 100 Χρεόγραφα, Τρόπος Εξάσκησης: Αμερικάνικος, Φυσική Παράδοση)

Τιμή Εξάσκησης	Δικαιώματα Αγοράς														Δικαιώματα Πώλησης															
	Ιούλιος 2019				Αύγουστος 2019				Λοιποί Μήνες		Ιούλιος 2019				Αύγουστος 2019				Λοιποί Μήνες		Τιμή Εξάσκησης									
	Άνοιγμα	Άνωτ Τιμή	Κατωτ Τιμή	Τελ Τιμή	Τιμή κλεισ.	Όγκος	Άνοιγτες θέσεις	Άνοιγμα	Άνωτ Τιμή	Κατωτ Τιμή	Τελ Τιμή	Τιμή κλεισ.	Όγκος	Άνοιγτες θέσεις	Όγκος	Άνοιγτες θέσεις	Άνοιγμα	Άνωτ Τιμή	Κατωτ Τιμή	Τελ Τιμή		Τιμή κλεισ.	Όγκος	Άνοιγτες θέσεις	Όγκος	Άνοιγτες θέσεις				
Σύνολα:						0	173						0	113	0	0								0	22			0	0	0
Αριθμός Πράξεων:						0							0		0								0.00				0		0	

Προϊόν Δανεισμού	Υποκείμενος Τίτλος	Πολυμερείς Συναλλαγές[1]					Διμερείς Συναλλαγές[2]		Δανεισμός Τίτλων μέσω ΟΤC[3]
		Ανοιχτές θέσεις[5]	Προσφερόμενη ποσότητα	Μ.Σ.Τ[4]	Όγκος συναλλαγών	Μ.Σ.Τ[4]	Όγκος συναλλαγών	Μ.Σ.Τ[4]	Όγκος συναλλαγών
ALPHABOR	ALPHA BANK (ΚΟ)	5,000	---	---	---	---	---	36,798,380	
TATTBOR	ATTICA BANK A.T.E. (ΚΟ)	18,751	---	---	---	4,000	0.01%	370	
CENERBOR	CENERGY HOLDINGS (ΚΑ)	---	---	---	---	---	---	---	
EEEBOR	COCA-COLA HBC AG (ΚΟ)	---	---	---	---	---	---	70,546	
FFGRPBOR	FOLLI-FOLLIE (ΚΟ)	---	---	---	---	---	---	1,331,265	
FOYRKBOR	FOURLIS ΣΥΜΜΕΤΟΧΩΝ (ΚΟ)	---	---	---	---	---	---	52,577	
INTRKBOR	INTRACOM HOLDINGS (ΚΟ)	3,000	---	---	---	---	---	---	
BELABOR	JUMBO (ΚΟ)	15,000	---	---	---	---	---	77,208	
LAMDABOR	LAMDA DEVELOPMENT(ΚΟ)	---	---	---	---	---	---	5,000	
MIGBOR	MARFIN INVESTMENT GROUP (ΚΟ)	---	---	---	---	---	---	744,474	
QUALBOR	QUALITY & RELIABILITY (ΚΟ)	---	---	---	---	---	---	---	
VIORBOR	VIOTALCO SA/NV (ΚΑ)	---	---	---	---	---	---	---	
ADMIEBOR	ΑΔΜΗΕ ΣΥΜΜΕΤΟΧΩΝ Α.Ε. (ΚΟ)	---	---	---	---	---	---	62,370	
AEGNBOR	ΑΕΡΟΠΟΡΙΑ ΑΙΓΑΙΟΥ (ΚΟ)	---	---	---	---	---	---	6,592	
ALMYBOR	ΑΛΟΥΜΥΛ (ΚΟ)	---	---	---	---	---	---	---	
GEKTERNABOR	ΓΕΚ ΤΕΡΝΑ (ΚΟ)	---	---	---	---	---	---	24,493	
PPCBOR	ΔΕΗ (ΚΟ)	---	---	---	---	---	---	6,967,839	
ETEBOR	ΕΘΝΙΚΗ ΤΡΑΠΕΖΑ (ΚΟ)	---	---	---	---	---	---	30,420,300	
ELLAKTORBOR	ΕΛΛΑΚΤΩΡ (ΚΟ)	13,670	---	---	---	---	---	1,898	
EXAEBOR	ΕΛΛΗΝ. ΧΡΗΜΑΤΙΣΤΗΡΙΑ Χ.Α. (ΚΟ)	7,963	---	---	---	---	---	123,565	
ELPEBOR	ΕΛΛΗΝΙΚΑ ΠΕΤΡΕΛΑΙΑ (ΚΟ)	500	---	---	---	---	---	51,983	
EYDARBOR	ΕΥΔΑΠ (ΚΟ)	---	---	---	---	---	---	104,781	
INLOTBOR	ΙΝΤΡΑΛΟΤ (ΚΟ)	5,700	---	---	---	---	---	394,512	
MOHBOR	ΜΟΤΟΡ ΟΙΛ (ΚΟ)	1,500	---	---	---	---	---	43,134	
MYTILBOR	ΜΥΤΙΛΗΝΑΙΟΣ (ΚΟ)	---	---	---	---	---	---	26,742	
PPABOR	ΟΛΠ (ΚΟ)	---	---	---	---	---	---	2,901	
OPARBOR	ΟΠΑΠ (ΚΟ)	---	---	---	---	---	---	1,280,257	
HTOBOR	ΟΤΕ (ΚΟ)	---	---	---	---	---	---	522,090	
TREIRBOR	ΠΕΙΡΑΙΩΣ ΤΡΑΠΕΖΑ (ΚΟ)	---	---	---	---	---	---	24,116,424	
PLAISBOR	ΠΛΑΙΣΙΟ COMPUTERS (ΚΟ)	---	---	---	---	---	---	---	
SARBOR	ΣΑΡΑΝΤΗΣ ΓΡ. (ΚΟ)	2,500	---	---	---	---	---	35,722	

**Σημειώσεις Προϊόντων Δανεισμού**

[1] - Πολυμερείς Συμβάσεις Δανειοδοσίας των μεθόδων 8-1, 8-2 και 8-3-3 (σύμφ. Με Αποφ.17 ΔΣ του Χρηματιστηρίου).

[2] - Διμερείς Συμβάσεις Δανειοδοσίας των μεθόδων 8-3-1 και 8-3-2 (σύμφ. Με Αποφ. 20 ΔΣ του Χρηματιστηρίου).

[3] - Τα στοιχεία Συναλλαγές Δανεισμού Τίτλων μέσω ΟΤC δηλώνονται από τους χειριστές ΣΑΤ και αφορούν τις ποσότητες που έχουν καταγραφεί στο ΣΑΤ έως και τη προηγούμενη εργάσιμη ημέρα.

[4] - Μ.Σ.Τ.: - Μέση Σταθμισμένη Τιμή (ως προς τα τεμάχια)

[5] - Τα στοιχεία αφορούν σε ανοιχτές θέσεις πριν την έναρξη της συνεδρίασης

Προϊόν Δανεισμού	Υποκείμενος Τίτλος	Πολυμερείς Συναλλαγές[1]					Διμερείς Συναλλαγές[2]		Δανεισμός Τίτλων μέσω ΟΤC[3]
		Ανοικτές θέσεις[5]	Προσφερόμενη ποσότητα	Μ.Σ.Τ[4]	Όγκος συναλλαγών	Μ.Σ.Τ[4]	Όγκος συναλλαγών	Μ.Σ.Τ[4]	Όγκος συναλλαγών
TENERGYBOR	ΤΕΡΝΑ ΕΝΕΡΓΕΙΑΚΗ (ΚΟ)	---	---	---	---	---	---	---	19,403
TITKBOR	ΤΙΤΑΝ (ΚΟ)	---	---	---	---	---	---	---	20,166
EUROBBOR	ΤΡΑΠΕΖΑ EUROBANK ERGASIAS (ΚΟ)	81,417	---	---	---	---	---	---	78,316,339

**Σημειώσεις Προϊόντων Δανεισμού**

[1] - Πολυμερείς Συμβάσεις Δανειοδοσίας των μεθόδων 8-1, 8-2 και 8-3-3 (σύμφ. Με Αποφ.17 ΔΣ του Χρηματιστηρίου).

[2] - Διμερείς Συμβάσεις Δανειοδοσίας των μεθόδων 8-3-1 και 8-3-2 (σύμφ. Με Αποφ. 20 ΔΣ του Χρηματιστηρίου).

[3] - Τα στοιχεία Συναλλαγές Δανεισμού Τίτλων μέσω ΟΤC δηλώνονται από τους χειριστές ΣΑΤ και αφορούν τις ποσότητες που έχουν καταγραφεί στο ΣΑΤ έως και τη προηγούμενη εργάσιμη ημέρα.

[4] - Μ.Σ.Τ.: - Μέση Σταθμισμένη Τιμή (ως προς τα τεμάχια)

[5] - Τα στοιχεία αφορούν σε ανοικτές θέσεις πριν την έναρξη της συνεδρίασης

**Κωδικό και ονομασίες Κλάδων Οικονομικής Δραστηριότητας του Χρηματιστηρίου Αθηνών**

12003 - Διαπραγματεύσιμα Αμοιβαία Κεφάλαια	10101010 Υπηρεσίες Ηλεκτρονικών Υπολογιστών
10101015 Λογισμικό	10102030 Υλικό Υπολογιστών
15101010 Εξοπλισμός Τηλεπικοινωνιών	15102015 Υπηρεσίες Τηλεπικοινωνιών
20101010 Υγειονομικές Μονάδες	20101025 Υπηρεσίες Υγείας
20102010 Ιατρικός Εξοπλισμός	20103015 Φαρμακευτικά Προϊόντα
30101010 Τράπεζες	30202000 Διαφοροποιημένες Χρηματοοικονομικές Υπηρεσίες
30202010 Διαχείριση Κεφαλαίων & Θεματοφύλακες	30202015 Επενδυτικές Υπηρεσίες
30302010 Γενικές Ασφάλειες	30302015 Μεσίτες Ασφαλίσεων
35101010 Συμμετοχές & Ανάπτυξη Ακίνητης Περιουσίας	35101015 Υπηρεσίες Ακίνητης Περιουσίας
35102000 Διαφοροποιημένες Α.Ε.Ε.Α.Π.	35102030 Α.Ε.Ε.Α.Π. Επαγγελματικών Χώρων
40201040 Υπηρεσίες Ενοικίασης και Χρηματοδοτικής Μίσθωσης	40202010 Κατασκευή Κατοικιών
40202015 Έπιπλα	40202020 Οικιακές Συσκευές
40203040 Ηλεκτρονική Ψυχαγωγία	40203045 Παιχνίδια
40204020 Ρούχα και Αξεσουάρ	40301010 Ψυχαγωγία
40301030 Εκδόσεις	40301035 Ραδιοτηλεοπτικοί Φορείς
40401010 Διαφοροποιημένοι Έμποροι	40401020 Εμπόριο Ενδυμάτων
40401025 Εμπόριο Προϊόντων Οικιακής Βελτίωσης	40401030 Εξειδικευμένο Λιανικό Εμπόριο
40501010 Αεροπορικές Εταιρείες	40501015 Ταξίδια & Τουρισμός
40501020 Τυχερά Παιχνίδια	40501025 Ξενοδοχεία & Πανσιόν
45101015 Απόσταξη & Οινοπαραγωγή	45101020 Αναψυκτικά
45102010 Γεωργεία, Αλιεία, Εκτροφή και Φυτείες	45102020 Τρόφιμα
45103010 Καπνός	45201010 Λιανικό & Χονδρικό Εμπόριο Τροφίμων
45201020 Είδη Προσωπικής Φροντίδας	50101010 Κατασκευές
50101030 Τσιμέντα	50101035 Άλλα Οικοδομικά Υλικά
50202010 Ηλεκτρικά Εξαρτήματα	50203000 Διαφοροποιημένες Βιομηχανίες
50203015 Πλαστικά	50203030 Υλικά Συσκευασίας
50204000 Μηχανήματα Βιομηχανικού Εξοπλισμού	50204020 Μηχανήματα Κατασκευών
50205010 Προμηθευτές Βιομηχανίας	50205020 Υποστηρικτικές Υπηρεσίες προς Επιχειρήσεις
50205030 Υπηρεσίες Μαζικής Εκτύπωσης	50206015 Εμπορικά Οχήματα & Ανταλλακτικά
50206030 Θαλάσσιες Μεταφορές	50206060 Υπηρεσίες Μεταφορών
55101000 Διαφοροποιημένα Υλικά	55101020 Κλωστοϋφαντουργικά Προϊόντα
55102000 Ορυχεία	55102010 Σίδηρος & Χάλυβας
55102015 Μεταλλουργία	55102035 Αλουμίνιο
60101000 Καθετοποιημένες Εταιρ. Πετρελαίου & Φυσικού Αερίου	60101020 Διυλιστήρια & Εμπορία Πετρελαιοειδών
65101010 Εναλλακτική Ηλεκτρική Ενέργεια	65101015 Συμβατική Ηλεκτρική Ενέργεια
65102030 Ύδρευση	



**ATHEX**  
Athens Stock Exchange

Λεωφ. Αθηνών 110 104 42 Αθήνα  
110, Athinon Ave. GR 104 42 Athens  
tel. (+30)210-33.66.800, fax (+30)210-33.66.101  
[www.athexgroup.gr](http://www.athexgroup.gr)