

18

**Ημερήσιο Δελτίο
Συναλλακτικής Δραστηριότητας**

Daily Official List
of Trading Activity

Δευτέρα, 8 Οκτωβρίου, 2018

Έτος: 139 Αύξων Αριθμός Συνεδρίασης: 192



ATHEX
Athens Stock Exchange

Αποποίηση Ευθύνης:

Η εταιρεία Ελληνικά Χρηματιστήρια-Χρηματιστήριο Αθηνών Ανώνυμη Εταιρεία Συμμετοχών καταβάλλει κάθε δυνατή προσπάθεια ώστε να διασφαλίσει ότι οι πληροφορίες και τα λοιπά στοιχεία που εμφανίζονται στο Ημερήσιο Δελτίο Τιμών (Η.Δ.Τ.) είναι ορθά και πλήρη αλλά δεν έχει καμία ευθύνη για ενδεχόμενο λάθος ή παράλειψη στοιχείων και / ή ευθύνη σχετικά με την ακρίβεια, αξιοπιστία, επικαιροποίηση και πληρότητα των παραπάνω πληροφοριών και στοιχείων ή ευθύνη προερχόμενη άμεσα ή έμμεσα από την χρήση των παραπάνω πληροφοριών.

Η Εταιρία δεν έχει καμία ευθύνη για την ακρίβεια των στοιχείων που περιλαμβάνονται στις ανακοινώσεις των εισηγμένων εταιρειών. Πιθανές προσβολές δικαιωμάτων τρίτων από το περιεχόμενο των ανακοινώσεων συνιστούν αποκλειστική ευθύνη του αποστολέα των ανακοινώσεων.

Όλα τα αναγραφόμενα στο Η.Δ.Τ. στοιχεία παρέχονται μόνο για τους σκοπούς της πληροφόρησης και δεν συνιστούν παροχή επενδυτικών συμβουλών ή πρόσκληση για επένδυση σε κινητές αξίες που διαπραγματεύονται στο Χρηματιστήριο Αθηνών.

Αναγνωρίζεται και συμφωνείται ότι όλα τα δικαιώματα επί των πληροφοριών που εμφανίζονται στο Η.Δ.Τ. θα αποτελούν κυριότητα της εταιρίας και οποιοδήποτε άλλο δικαίωμα συμπεριλαμβανομένου του δικαιώματος πνευματικής ιδιοκτησίας, σήματος κλπ. ανήκουν στο Χρηματιστήριο Αθηνών.

Τα ανωτέρω στοιχεία αποτελούν ιδιοκτησία της Εταιρίας και προστατεύονται σύμφωνα με τις διατάξεις περί πνευματικής ιδιοκτησίας. Απαγορεύεται α) η με οποιοδήποτε τρόπο ή μέσω αναπαραγωγή, αναδημοσίευση, τροποποίηση, αντιγραφή, πώληση, μετάδοση ή διανομή του συνόλου ή μέρους τους, χωρίς αναφορά στην πηγή και β) η εμπορική εκμετάλλευση των στοιχείων από τρίτους.

Η Εταιρία δεν φέρει καμία ευθύνη προερχόμενη άμεσα ή έμμεσα από χρήση ή τυχόν αλλοίωση των ανωτέρω στοιχείων όταν αυτά χρησιμοποιούνται από

Ελληνικά Χρηματιστήρια - Χρηματιστήριο Αθηνών Α.Ε. Συμμετοχών

Λεωφόρος Αθηνών 110, 10442 Αθήνα, Τηλ: (210) 33.66.800, Fax: (210) 32.13.938

www.athexgroup.gr

Χρηματιστηριακό Κέντρο Θεσσαλονίκης

Κατούνη 16-18, Θεσ/νίκη 546 25, Τηλ: (2310) 567.667, Fax: (2310) 530.455

Συνεγγυητικό Κεφάλαιο Εξασφάλισης Επενδυτικών Υπηρεσιών

Φειδίου 14-16, Αθήνα 106 78, Τηλ: (210) 33.04.682, Fax: (210) 33.04.155

Επιτροπή Κεφαλαιαγοράς

Κολοκοτρώνη 1 & Σταδίου 1, Αθήνα 105 62, Τηλ: (210) 33.77.100, Fax: (210) 33.77.173

Πίνακας Περιεχομένων

Ενότητα 1: Στατιστικά Στοιχεία Χρεογράφων, Παραγώγων και Δανεισμού

- Οι Αγορές Χρεογράφων Παραγώγων Δανεισμού
- Χρηματιστηριακοί Δείκτες
- Αναλυτικά Στοιχεία Συναλλαγών Αγοράς Χρεογράφων
- Στοιχεία Συναλλαγών Κλάδων Χρηματιστηρίου Αθηνών & Χρηματοοικονομικών Προϊόντων (Δ.Α.Κ.)
- Οι 10 Μετοχές με τη μεγαλύτερη Άνοδο & Πτώση
- Αναλυτικά Στοιχεία Συναλλαγών Αγοράς Παραγώγων

Ενότητα 2: Αναλυτικά Στοιχεία Συναλλαγών Χρεογράφων

- Αναλυτικά Στοιχεία Συναλλαγών Χρεογράφων
- Σημειώσεις Χρεογράφων

Ενότητα 3: Στοιχεία Συναλλαγών Χρεογράφων

- Στοιχεία Συναλλαγών Πακέτων
- Στοιχεία Συναλλαγών Δικαιωμάτων

- Στοιχεία Δανεισμού Τίτλων
- Στοιχεία Συναλλαγών Εκποιήσεων
- Στοιχεία Συναλλαγών Εκποιήσεων Ενσώματων Ονομαστικών Μετοχών
- Στοιχεία Ενεργητικού Διαπραγματεύσιμων Αμοιβαίων Κεφαλαίων (Δ.Α.Κ.)
- Χαρακτηριστικά Διαπραγματεύσιμων Αμοιβαίων Κεφαλαίων (Δ.Α.Κ.)

Ενότητα 4: Ανακοινώσεις

Ενότητα 5: Ομόλογα Διαπραγματεύσιμα στην Αγορά Αξιών Σταθερού Εισοδήματος

- Ομολογιακά Δάνεια Επιχειρήσεων – Οργανωμένη Αγορά (Μετατρέψιμα)
- Ομολογιακά Δάνεια Επιχειρήσεων – Οργανωμένη Αγορά (Μη Μετατρέψιμα)
- Ομόλογα Ελληνικού Δημοσίου
- Έντοκα Γραμμάτια & Zero Coupon Ομόλογα Ελληνικού Δημοσίου
- Ομόλογα Ελληνικού Δημοσίου Διαπραγματεύσιμα με τη Μέθοδο Εκφώνησης - Αντιφώνησης
- Ομόλογα Κρατικών Τραπεζών

Ενότητα 6: Πρόσθετα Στοιχεία Ενημέρωσης

- Πίνακας Μελών Χρηματιστηρίου Αθηνών και Μελών ΕΤ.ΕΚ.
- Πίνακας Μετοχών Υπό Ειδική Διαπραγμάτευση
- Γνωστοποιήσεις Συναλλαγών - Κατάλογος Υπόχρεων Προσώπων

Ενότητα 7: Αναλυτικά Στοιχεία Συναλλαγών Αγοράς Παραγώγων

- Συμβόλαια Μελλοντικής Εκπλήρωσης σε Δείκτες
- Συμβόλαια Μελλοντικής Εκπλήρωσης σε Μετοχές
- Δικαιώματα Προαίρεσης σε Δείκτες
- Δικαιώματα Προαίρεσης σε Μετοχές
- Στοιχεία Συναλλαγών Προϊόντων Δανεισμού

Παράρτημα Α: Κωδικοί και ονομασίες Κλάδων Οικονομικής Δραστηριότητας του Χρηματιστηρίου Αθηνών

Οι Αγορές Χρεογράφων Παραγώγων Δανεισμού

Γενικός Δείκτης Τιμών και Αξία Συναλλαγών Μετοχών και Παραγώγων

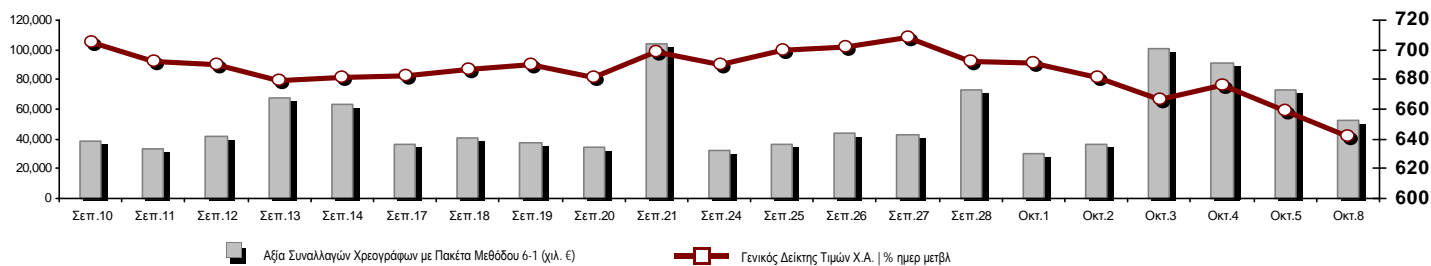

Κεφαλαιοποίηση Χ.Α. (εκατ €) **:	46,443.70		Συνολικές Ανοικτές Θέσεις σε Παράγωγα	416,258
Ημερήσια μεταβολή: εκατ. € %	-1,065.83	-2.24%	Ανοικτές θέσεις σε ΣΜΕ επί Δεικτών % ημερ μετβλ	6,546 -7.53%
Μέση ετήσια Κεφ/ποίηση: εκατ. € % Μετβλ. Μέση προηγ. έτος	54,041.91	7.75%	Ανοικτές θέσεις σε ΣΜΕ επί μετοχών % ημερ μετβλ	404,768 -1.22%
Γενικός Δείκτης Τιμών Χ.Α. % ημερ μετβλ	641.79	-2.61%	Ανοικτές θέσεις σε Δικαιώματα επί Δεικτών % ημερ μετβλ	3,844 7.92%
Κεφαλαιοποίηση Γενικού Δείκτη (εκατ. €)	41,556.65		Ανοικτές θέσεις σε Δικαιώματα επί μετοχών % ημερ μετβλ	1,100 4.76%
Ημερήσια μεταβολή (εκατ. €)	-1,058.58			
Αξία Συναλλαγών Χρεογράφων με Πακέτα Μεθόδου 6-1 (χιλ. €)	52,186.23		Πλήθος Συμβολαίων Παραγώγων:	54,247
Ημερήσια μεταβολή: %	-20,215.12	-27.92%	Ημερήσια μεταβολή: τμχ %	-669 -1.22%
Μέση Αξία Συν/γών ΥΙD: χιλ. € % Μετβλ Μέση προηγ. έτος	56,917.51	-2.17%	Μέσος Όγκος Συμβ. ΥΙD: % Μετβλ Μέσο προηγ. Έτος	57,188 -26.19%
Αξία Συναλλαγών Πακέτων Μεθόδου 6-1 (χιλ. €)	3,918.50		Πλήθος Πράξεων Παραγώγων:	3,197
Αξία Συναλλαγών Πακέτων Μεθόδου 6-2 & 6-3 (χιλ. €)	0.00		Ημερήσια μεταβολή: πλήθος %	248 8.41%
Αξία Συναλλαγών Ομολόγων (χιλ.€)	1,429.54		Μέσο Πλήθος Πράξεων ΥΙD: % Μετβλ Μέσο προηγ. Έτος	2,810 7.08%
Όγκος Συναλλαγών Χρεογράφων με Πακέτα Μεθόδου 6-1 (χιλ. Τμχ)	32,118.55		Συνολικές Ανοικτές Θέσεις σε Δανεισμό	249,110
Ημερήσια μεταβολή: χιλ. τμχ %	-9,193.24	-22.25%	Ημερήσια μεταβολή: τμχ %	300 0.12%
Μέσος Όγκος Συν/γών ΥΙD: % Μετβλ Μέσο προηγ. Έτος	38,677.36	-46.35%	Πλήθος Συναλλαγών Δανεισμού (Πολυμερής/Διμερής)	2,082,300
Όγκος Συναλλαγών Πακέτων Μεθόδου 6-1 (χιλ. Τεμάχια)	1,745.00		Ημερήσια μεταβολή: τμχ %	1,570,995
Όγκος Συναλλαγών Πακέτων Μεθόδου 6-2 & 6-3 (χιλ. Τεμάχια)	0.00		Πλήθος Πολυμερών Συναλλαγών	300
Όγκος Συναλλαγών Ομολόγων	1,399,000		Πλήθος Διμερών Συναλλαγών	2,082,000
Πλήθος Πράξεων Χρεογράφων με Πακέτα Μεθόδου 6-1	25,734		Πλήθος Πράξεων Δανεισμού:	4
Ημερήσια μεταβολή: πλήθος %	619	2.46%	Ημερήσια μεταβολή: %	-13
Μέσο Πλήθος Πράξεων ΥΙD: % Μετβλ Μέσο προηγ. Έτος	20,555	17.67%	Πλήθος Πράξεων Πολυμερών Συναλλαγών	1
Πλήθος πακέτων Μεθόδου 6-1	5		Πλήθος Πράξεων Διμερών Συναλλαγών	3
Πλήθος πακέτων Μεθόδου 6-2 & 6-3	0			
Πλήθος συναλλαγών Ομολόγων	48			

Κεφαλαιοποίηση Χ.Α. (εκατ €) **

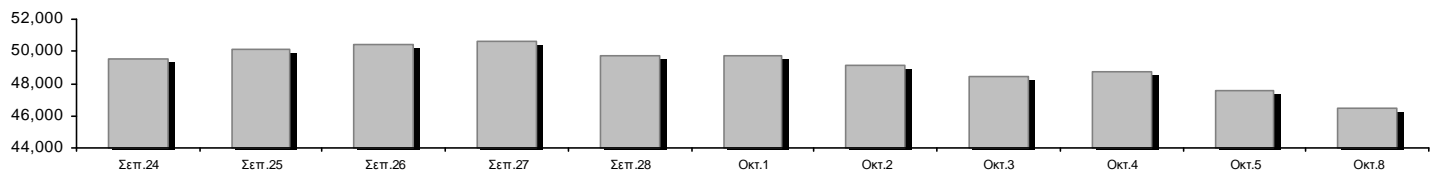

Ημερήσια Διακύμανση Γενικού Δείκτη Τιμών Χρηματιστηρίου Αθηνών

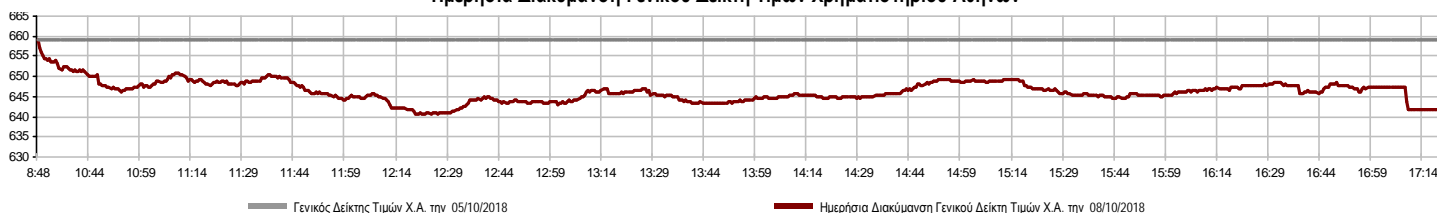

Χρηματιστηριακοί Δείκτες

Όνομασία Δείκτη	08/10/2018	05/10/2018	Δ μον.	Δ %	Κατώτερη	Ανώτερη	Κατ.έτους	Ανωτ.έτους	Ετησ. μεταβ.
Γενικός Δείκτης Τιμών Χ.Α.	641.79	658.97	-17.18	-2.61%	640.59	658.97	640.59	895.64	-20.01%
FTSE/X.A. Large Cap	1,682.10	1,730.48	-48.38	-2.80%	1,682.10	1,730.48	1,682.10	2,275.91	-19.25%
FTSE/X.A. Mid Cap	1,024.89	1,051.78	-26.89	-2.56%	1,017.39	1,051.78	1,017.39	1,417.74	-14.47%
FTSE/X.A.-Χ.Α.Κ. Τραπεζικός Δείκτης	381.33	407.61	-26.28	-6.45%	375.57	407.61	345.87	788.88	-42.50%
FTSE/X.A. Διεθνούς Δραστηριοποίησης Plus	2,173.96	2,222.07	-48.11	-2.17%	2,159.51	2,222.07	2,116.77	2,656.94	-7.08%
FTSE/X.A. Διεθνούς Δραστηριοποίησης	1,979.18	2,016.68	-37.50	-1.86%	1,974.86	2,016.68	1,974.86	2,452.53	-9.14%
FTSE/X.A. Mid & Small Cap Θεμελιωδών Μεγεθών	2,284.70	2,302.49	-17.79	-0.77%	2,260.08	2,302.49	1,953.64	2,464.88	16.93%
Δείκτης Τιμών Μεσαίας & Μικρής Κεφαλαιοπ. Χ.Α.	3,824.13	3,874.54	-50.41	-1.30%	3,779.18	3,877.52	3,459.89	4,442.84	10.45%
FTSE/X.A. Δείκτης Αγοράς	417.29	429.22	-11.93	-2.78%	417.25	429.22	417.25	564.78	-18.96%
Δείκτης FTSE Med	4,500.97	4,518.57	-17.60	-0.39%			3,923.92	4,634.00	3.82%
Δείκτης Συνολικής Απόδοσης Γενικού Δείκτη Χ.Α.	1,014.85	1,042.01	-27.16	-2.61%	1,012.96	1,042.01	1,012.96	1,392.60	-18.65%
FTSE/X.A. Large Cap Συνολικής Απόδοσης	2,438.12	2,508.24	-70.12	-2.80%			2,438.12	3,277.20	-19.23%
FTSE/X.A. Large Cap Net Συνολικής Απόδοσης	734.99	756.13	-21.14	-2.80%	734.99	756.13	734.99	979.13	-17.99%
FTSE/X.A. Mid Cap Συνολικής Απόδοσης	1,264.92	1,298.11	-33.19	-2.56%			1,264.92	1,702.90	-12.31%
FTSE/X.A.-Χ.Α.Κ. Τραπεζικός Δείκτης Συνολ. Απόδ.	359.23	383.98	-24.75	-6.45%			359.23	747.83	-43.47%
Ελληνικός Δείκτης Mid & Small Cap	925.44	941.24	-15.80	-1.68%	919.99	941.24	919.99	1,185.73	-10.33%
FTSE/X.A. Τράπεζες	503.83	538.55	-34.72	-6.45%	496.22	538.55	456.98	1,042.30	-42.50%
FTSE/X.A. Χρηματοοικονομικές Υπηρεσίες	868.83	886.63	-17.80	-2.01%	865.71	891.84	865.71	1,309.27	-22.80%
FTSE/X.A. Βιομηχανικά Προϊόντα & Υπηρεσίες	2,118.94	2,174.00	-55.06	-2.53%	2,117.50	2,174.00	1,987.35	2,717.62	-5.66%
FTSE/X.A. Εμπόριο	64.12	66.14	-2.02	-3.05%	62.64	66.14	51.91	2,921.52	-97.70%
FTSE/X.A. Ακίνητης Περιουσίας	2,875.38	2,877.07	-1.69	-0.06%	2,828.00	2,904.35	2,828.00	3,587.02	-15.65%
FTSE/X.A. Προσωπικά & Οικιακά Προϊόντα	6,519.35	6,606.73	-87.38	-1.32%	6,494.14	6,618.64	6,494.14	8,843.95	-18.51%
FTSE/X.A. Τρόφιμα & Ποτά	10,001.08	10,300.91	-299.83	-2.91%	10,000.79	10,396.68	9,316.14	11,879.29	-1.50%
FTSE/X.A. Πρώτες Ύλες	3,242.15	3,325.08	-82.93	-2.49%	3,172.76	3,325.08	3,148.02	4,731.18	-19.60%
FTSE/X.A. Κατασκευές & Υλικά	2,632.68	2,673.10	-40.42	-1.51%	2,600.39	2,673.11	2,600.39	3,244.17	-6.58%
FTSE/X.A. Πετρέλαιο & Αέριο	5,122.04	5,282.02	-159.98	-3.03%	5,106.84	5,282.02	4,087.64	5,396.31	13.08%
FTSE/X.A. Χημικά	8,651.00	8,619.90	31.10	0.36%	8,199.78	8,658.74	8,157.15	12,117.06	-24.59%
FTSE/X.A. Μέσα Ενημέρωσης	1,417.62	1,417.62	0.00	0.00%	1,417.62	1,417.62	1,131.49	1,651.72	-9.17%
FTSE/X.A. Ταξίδια & Αναψυχή	1,478.25	1,484.15	-5.90	-0.40%	1,449.54	1,494.34	1,449.54	1,962.01	-19.21%
FTSE/X.A. Τεχνολογία	822.63	843.58	-20.95	-2.48%	811.49	843.58	811.49	1,116.72	-9.67%
FTSE/X.A. Τηλεπικοινωνίες	2,716.79	2,760.83	-44.04	-1.60%	2,716.79	2,802.12	2,716.79	3,526.04	-14.17%
FTSE/X.A. Υπηρεσίες Κοινής Ωφέλειας	1,845.57	1,861.56	-15.99	-0.86%	1,817.04	1,861.56	1,817.04	2,508.45	-7.36%
FTSE/X.A. Υγεία	363.65	368.93	-5.28	-1.43%	356.03	368.93	256.65	454.42	40.94%
Δείκτης Όλων των Μετοχών Χ.Α.	163.51	167.31	-3.79	-2.27%	163.51	163.51	163.51	209.09	-14.06%
Ελληνικός Δείκτης Εταιρικών Ομολόγων	117.31	117.32	-0.01	-0.01%			116.16	118.41	0.31%
Ελληνικός Δείκτης Τιμών Εταιρικών Ομολόγων	97.46	97.48	-0.02	-0.02%			97.40	100.55	-2.49%

Σημείωση 1: Το κλείσιμο των Δεικτών FTSE/Med 100, Ελληνικός Δείκτης Εταιρικών Ομολόγων και, Ελληνικός Δείκτης Τιμών Εταιρικών Ομολόγων αφορούν την συνεδρίαση της 04/10/2018.

Σημείωση 2: Ο Ελληνικός Δείκτης Mid & Small Cap είναι Customized δείκτης υπολογιζόμενος από το Χρηματιστήριο Αθηνών.

Χρηματιστηριακοί Δείκτες

Δείκτης FTSE/Large Cap

08/10/2018: -2.80% FTSE/X.A. Mid Cap

08/10/2018: -2.56%

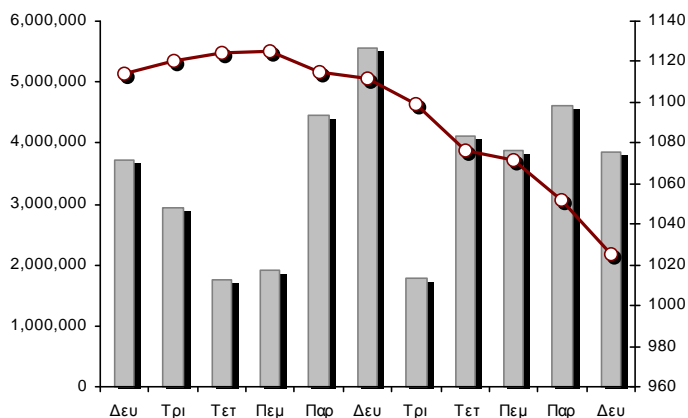
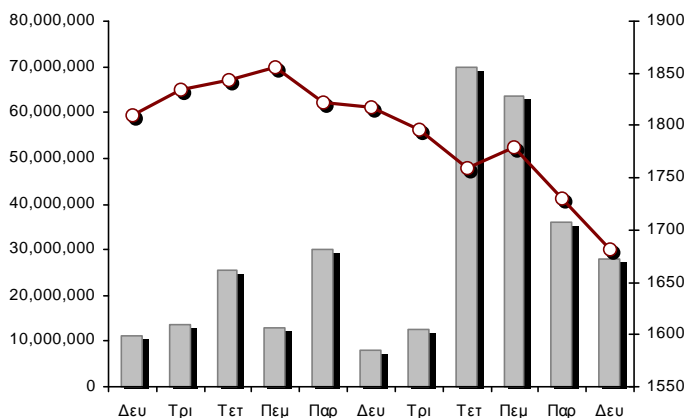

FTSE/X.A. Διεθνούς Δραστηριοποίησης Plus

08/10/2018: -2.17%

FTSE/X.A. Διεθνούς Δραστηριοποίησης

08/10/2018: -1.86%

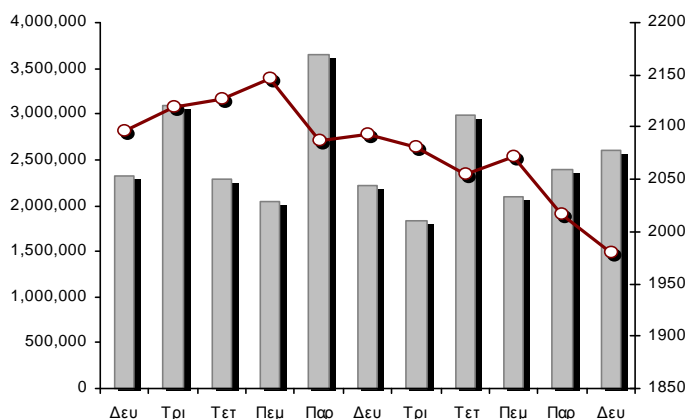
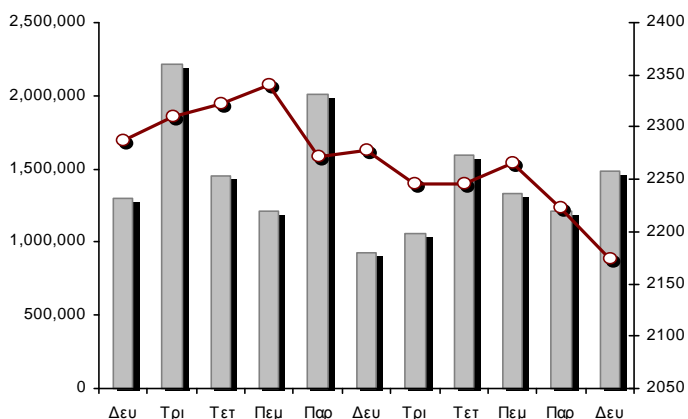

Δείκτης FTSE/X.A. Mid & Small Cap Θεμελιωδών Μεγεθών 08/10/2018: -0.77%

Δείκτης Τιμών Μεσαίας & Μικρής Κεφαλαιοπ. X.A. 08/10/2018: -1.30%

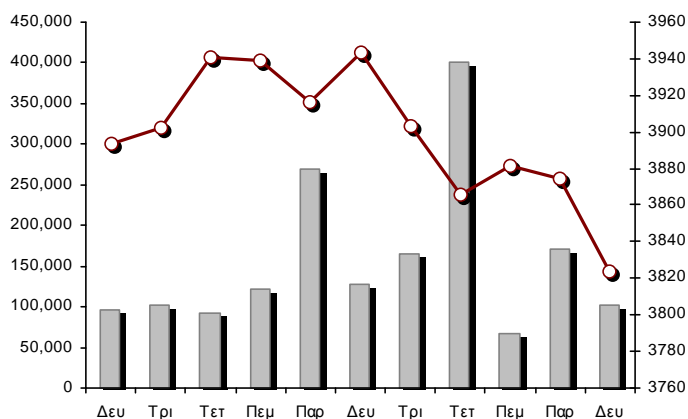
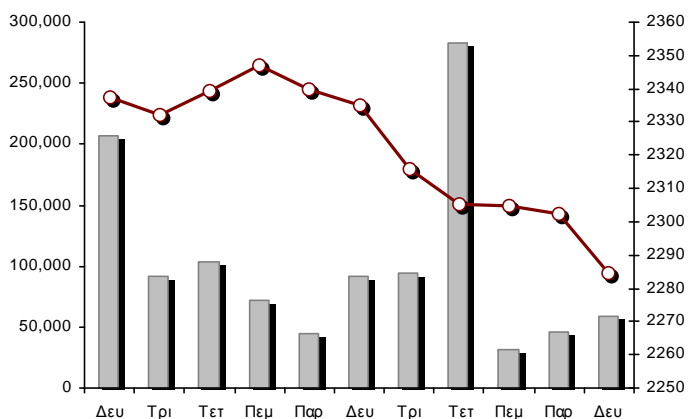

■ Όγκος συναλλαγών δεικτών

— Τιμές κλεισίματος δεικτών

Αναλυτικά Στοιχεία Συναλλαγών Αγοράς Χρεογράφων

	Όλα τα Χρεόγραφα	Κύρια Αγορά	Επιτήρηση	Διαπραγματεύσιμα Αμοιβαία Κεφάλαια
Σύνολα	121	109	11	1
Ανοδικές / Καθοδικές / Σταθερές:	17 / 74 / 30	15 / 71 / 23	2 / 2 / 7	0 / 1 / 0
Κεφαλαιοποίηση Χ.Α. (εκατ €) **	46,443.70	46,236.82	206.87	
Μέση Ημερήσια Αξία Συνγών (χιλ. €)	56,917.51	56,918.17	36.08	49.71
Αξία Συναλλαγών	52,186.23	52,146.48	12.44	27.31
Κύριος Πίνακας:	48,267.73	48,227.98	12.44	27.31
Προσυμφωνημένων Συναλλαγών 6_1_2_3:	3,918.50	3,918.50	0.00	0.00
Πίνακας Εκποιήσεων:	0.00	0.00	0.00	0.00
Πίνακας Ειδικών Όρων:	0.00	0.00	0.00	0.00
Μέσος Ημερήσιος Όγκος Συναλλαγών	38,677,355	38,485,308	234,348	2,407
Όγκος Συναλλαγών	32,118,552	31,998,678	118,274	1,600
Κύριος Πίνακας:	30,373,552	30,253,678	118,274	1,600
Προσυμφωνημένων Συναλλαγών 6_1_2_3:	1,745,000	1,745,000	0	0
Πίνακας Εκποιήσεων:	0	0	0	0
Πίνακας Ειδικών Όρων:	0	0	0	0
Μέσο Ημερήσιο Πλήθος Πράξεων	20,555	20,456	98	2
Αριθμός Πράξεων	25,734	25,681	51	2
Κύριος Πίνακας:	25,729	25,676	51	2
Προσυμφωνημένων Συναλλαγών 6_1_2_3:	5	5	0	0
Πίνακας Εκποιήσεων:	0	0	0	0
Πίνακας Ειδικών Όρων:	0	0	0	0

Στοιχεία Συναλλαγών Κλάδων Χρηματιστηρίου Αθηνών & Χρηματοοικονομικών Προϊόντων (Δ.Α.Κ.)

Κωδικός	Κλάδοι	Ανοδικές / Καθοδικές / Σταθερές	Αριθμός Πράξεων	Όγκος Συναλλαγών	Αξία Συναλλαγών	% στη Συνολική Αξία
12000	- Χρηματοοικονομικά Προϊόντα	0 / 1 / 0	2	1,600	27,309.00	0.05%
8600	- Ακίνητη Περιουσία	2 / 3 / 1	734	163,521	962,406.82	1.84%
8500	- Ασφάλειες	0 / 1 / 0	6	232	806.40	0.00%
2700	- Βιομηχανικά Προϊόντα & Υπηρεσίες	1 / 9 / 7	1,890	552,808	2,879,540.08	5.52%
5300	- Εμπόριο	0 / 1 / 4	57	7,931	15,774.65	0.03%
2300	- Κατασκευές & Υλικά Κατασκευών	0 / 12 / 3	1,545	500,571	2,288,764.90	4.39%
5500	- Μέσα Ενημέρωσης	0 / 0 / 0	---	---	---	---
500	- Πετρέλαιο & Αέριο	0 / 3 / 0	1,270	186,538	2,901,533.94	5.56%
3700	- Προσωπικά & Οικιακά Αγαθά	3 / 4 / 5	1,347	493,713	3,910,238.19	7.49%
1700	- Πρώτες Ύλες	2 / 4 / 0	159	79,956	98,867.37	0.19%
5700	- Ταξίδια & Αναψυχή	2 / 5 / 2	1,988	883,703	4,285,776.89	8.21%
9500	- Τεχνολογία	2 / 7 / 3	610	155,839	286,030.19	0.55%
6500	- Τηλεπικοινωνίες	0 / 1 / 0	1,333	599,922	5,987,506.14	11.47%
8300	- Τράπεζες	1 / 5 / 0	11,663	24,758,872	23,414,697.14	44.87%
3500	- Τρόφιμα & Ποτά	2 / 7 / 1	458	183,119	2,999,983.97	5.75%
4500	- Υγεία	0 / 2 / 2	213	211,927	154,709.51	0.30%
7500	- Υπηρεσίες Κοινής Ωφέλειας	1 / 5 / 0	1,584	696,813	1,562,646.23	2.99%
1300	- Χημικά	1 / 1 / 1	166	19,492	36,713.85	0.07%
8700	- Χρηματοοικονομικές Υπηρεσίες	0 / 3 / 1	709	2,621,995	372,922.12	0.71%

Οι 10 Μετοχές με τη μεγαλύτερη Άνοδο & Πτώση

Κύρια Αγορά

Μετοχές με τη μεγαλύτερη Θετική μεταβολή τιμής	Τιμή κλεισ.	Μεταβ.	Μετοχές με τη μεγαλύτερη Αρνητική μεταβολή τιμής	Τιμή κλεισ.	Μεταβ.
ΠΛΑΣΤΙΚΑ ΘΡΑΚΗΣ (ΚΟ)	2.08	1.96% #	ΤΡΑΠΕΖΑ EUROBANK ERGASIAS (ΚΟ)	0.527	-11.58% α
ΕΥΔΑΠ (ΚΟ)	5.18	1.17% #	ΠΕΙΡΑΙΩΣ ΤΡΑΠΕΖΑ (ΚΟ)	1.22	-10.95% α
ΑΤΤΙΚΑ BANK A.T.E. (ΚΟ)	0.132	0.76% #	MARFIN INVESTMENT GROUP (ΚΟ)	0.063	-5.69% α
ΑΤΤΙΚΑ ΣΥΜΜΕΤΟΧΩΝ (ΚΟ)	1.35	0.75% #	ΙΚΤΙΝΟΣ ΕΛΛΑΣ (ΚΟ)	5.36	-5.63% α
ΚΕΚΡΟΨ (ΚΟ)	1.4	0.72% #	ΙΝΤΡΑΛΟΤ (ΚΟ)	0.603	-5.04% α
ΠΕΡΣΕΥΣ (ΚΟ)	0.84	0.60% #	ΒΙΟΗΑΛCO SA/ΝV (ΚΑ)	2.65	-5.02% α
ΣΑΡΑΝΤΗΣ ΓΡ. (ΚΟ)	7.24	0.28% #	ΕΘΝΙΚΗ ΤΡΑΠΕΖΑ (ΚΟ)	1.6	-4.76% α
GRIVALIA PROPERTIES (ΚΟ)	7.69	0.13% #	INTRACOM HOLDINGS (ΚΟ)	0.963	-4.46% α
			ΜΟΤΟΡ ΟΪΛ (ΚΟ)	22.8	-3.80% α
			A.S. COMPANY (ΚΟ)	2.54	-3.79% α
Μετοχές με τη μεγαλύτερη Αξία Συναλλαγών	Αξία (χιλ. €)	Μεταβ.	Μετοχές με το μεγαλύτερο Όγκο Συναλλαγών	Όγκος	Μεταβ.
ALPHA BANK (ΚΟ)	8,241.85	-3.17% α	ΤΡΑΠΕΖΑ EUROBANK ERGASIAS (ΚΟ)	11,298,719	-11.58% α
ΤΡΑΠΕΖΑ EUROBANK ERGASIAS (ΚΟ)	6,151.03	-11.58% α	ALPHA BANK (ΚΟ)	6,882,089	-3.17% α
ΟΤΕ (ΚΟ)	5,987.51	-1.59% α	ΠΕΙΡΑΙΩΣ ΤΡΑΠΕΖΑ (ΚΟ)	3,323,242	-10.95% α
ΕΘΝΙΚΗ ΤΡΑΠΕΖΑ (ΚΟ)	4,862.30	-4.76% α	ΕΘΝΙΚΗ ΤΡΑΠΕΖΑ (ΚΟ)	3,015,573	-4.76% α
ΠΕΙΡΑΙΩΣ ΤΡΑΠΕΖΑ (ΚΟ)	4,087.56	-10.95% α	MARFIN INVESTMENT GROUP (ΚΟ)	2,574,246	-5.69% α
ΟΠΑΠ (ΚΟ)	3,561.65	0.00% -	ΟΤΕ (ΚΟ)	599,922	-1.59% α
COCA-COLA HBC AG (ΚΟ)	2,888.79	-2.93% α	ΟΠΑΠ (ΚΟ)	416,014	0.00% -
ΜΟΤΟΡ ΟΪΛ (ΚΟ)	2,281.74	-3.80% α	ΙΝΤΡΑΛΟΤ (ΚΟ)	369,827	-5.04% α
ΜΥΤΙΛΗΝΑΙΟΣ (ΚΟ)	2,040.69	-2.31% α	ΔΕΗ (ΚΟ)	325,932	-1.91% α
ΣΑΡΑΝΤΗΣ ΓΡ. (ΚΟ)	1,797.86	0.28% #	ΣΑΡΑΝΤΗΣ ΓΡ. (ΚΟ)	248,389	0.28% #

Σημείωση: Απεικονίζονται οι Μετοχές που δεν ανήκουν στις Κατηγορίες Χαμηλής Διασποράς και Επιτήρησης και πραγματοποιήσαν κατά τη διάρκεια της συνεδρίασης Αξία Συναλλαγών μεγαλύτερη από 10,000 Ευρώ.

Αναλυτικά Στοιχεία Συναλλαγών Αγοράς Παραγώγων

	Αριθμός Πράξεων	Όγκος	Ανοικτές θέσεις
Σ.Μ.Ε. σε Δείκτες	446	2,569	6,546
FTSE/X.A. Large Cap	446	2,569	6,546
Σ.Μ.Ε. σε Μετοχές	2,693	51,163	404,768
ΑΔΜΗΕ ΣΥΜΜΕΤΟΧΩΝ Α.Ε. (ΚΟ)	27	157	8,264
ALPHA BANK (ΚΟ)	249	3,562	28,022
ΑΤΤΙΚΑ BANK Α.Τ.Ε. (ΚΟ)	1	50	317
COCA-COLA HBC AG (ΚΟ)	7	13	169
CENERGY HOLDINGS (ΚΑ)	32	252	4,564
ΕΛΛΑΚΤΩΡ (ΚΟ)	76	279	4,720
ΤΡΑΠΕΖΑ EUROBANK ERGASIAS (ΚΟ)	444	8,405	38,348
ΕΥΔΑΠ (ΚΟ)	7	16	715
FOURLIS ΣΥΜΜΕΤΟΧΩΝ (ΚΟ)	10	10	118
ΓΕΚ ΤΕΡΝΑ (ΚΟ)	52	203	5,532
GRIVALIA PROPERTIES (ΚΟ)	9	30	210
ΕΛΛΗΝ. ΧΡΗΜΑΤΙΣΤΗΡΙΑ-Χ.Α. (ΚΟ)	11	34	572
ΕΛΛΗΝΙΚΑ ΠΕΤΡΕΛΑΙΑ (ΚΟ)	57	203	3,313
INTRACOM HOLDINGS (ΚΟ)	7	90	4,549
ΙΝΤΡΑΛΟΤ (ΚΟ)	37	477	5,744
JUMBO (ΚΟ)	38	54	1,151
LAMDA DEVELOPMENT(ΚΟ)	48	154	1,846
MARFIN INVESTMENT GROUP (ΚΟ)	82	1,966	51,730
ΜΟΤΟΡ ΟΪΛ (ΚΟ)	34	94	503
ΜΥΤΙΛΗΝΑΙΟΣ (ΚΟ)	114	466	6,763
ΕΘΝΙΚΗ ΤΡΑΠΕΖΑ (ΚΟ)	345	28,154	195,521
ΟΠΑΠ (ΚΟ)	93	338	3,429
ΟΤΕ (ΚΟ)	145	608	2,877
ΟΛΠ (ΚΟ)	7	8	733
ΠΕΙΡΑΙΩΣ ΤΡΑΠΕΖΑ (ΚΟ)	486	4,191	12,561
ΔΕΗ (ΚΟ)	104	699	9,822
ΤΕΡΝΑ ΕΝΕΡΓΕΙΑΚΗ (ΚΟ)	30	88	6,161
ΤΙΤΑΝ (ΚΟ)	29	59	92
ΒΙΟΗΑΛCO SA/NV (ΚΑ)	112	503	6,422
Δικαιώματα σε Δείκτες	55	465	3,844
FTSE/X.A. Large Cap	55	465	3,844
Δικαιώματα σε Μετοχές	3	50	1,100
ALPHA BANK (ΚΟ)	1	20	370
ΕΘΝΙΚΗ ΤΡΑΠΕΖΑ (ΚΟ)	1	20	250
ΟΠΑΠ (ΚΟ)	0	0	5
ΟΤΕ (ΚΟ)	0	0	5
ΠΕΙΡΑΙΩΣ ΤΡΑΠΕΖΑ (ΚΟ)	1	10	320
ΔΕΗ (ΚΟ)	0	0	150
Συνολική Δραστηριότητα	3,197	54,247	416,258

Πληθος Χρεογράφων	Ονομ. Αξία	Μερίσματα [1]			Ημερ.Τελευτ.Αποκοπής Μέρισμα [2]	Αποκοπή Δικαίωμα	Σημ.	Χρεόγραφο	Τιμή κλεισίματος	% μεταβ.	Προηγ. Κλείσιμο- ημ/νία	Άνοιγμα	Κατωτ Τιμή	Ανωτ Τιμή	Τελ Τιμή	Σταθμ Τιμή	Τελευταία ζήτηση [7]	Τελευταία προσφορά [7]	Ρ/Ε μετά φ.	Χρήστ.	Όγκος	Πράξεις	Αξία Συναλλαγών[8]	Χ.Α. Εταιρείας (χιλ. €) [3,5]	Χαμηλό έτους	Υψηλό έτους	Κλάδος [4]	
		2015	2016	2017																								
1,543,699,381	0.300	---	---	---	07/04/2008	18/04/2017	---	ALPHA BANK (ΚΟ)	1.19	-3.17	€ 1.229	05/10/2018	1.208	1.17	1.23	1.19	1.198	14797@1.19	30988@1.20	---	---	6,882,089	3,868	8,241,854.42	1,837,002.26	1.08	2.252	8355
190,162,681		---	---	---		07/12/2016	---	SENERGY HOLDINGS (ΚΑ)	1.14	-2.56	€ 1.17	05/10/2018	1.142	1.116	1.142	1.14	1.129	50@1.12	1215@1.14	---	---	82,152	116	92,719.37	216,785.46	1.07	1.6	2727
371,365,550	6.70	0.4	0.44	0.54	28/06/2018	29/04/2013	---	COCA-COLA HBC AG (ΚΟ)	26.8	-2.93	€ 27.61	05/10/2018	27.87	26.8	27.87	26.8	27.337	50@26.70	1400@27.66	---	---	105,675	333	2,888,793.09	9,952,596.74	24.93	31.9	3537
51,643,688	0.910	---	---	---	21/06/2010	24/07/2018	---	FOURLIS ΣΥΜΜΕΤΟΧΩΝ (ΚΟ)	4.86	-2.80	€ 5	05/10/2018	5	4.815	5	4.86	4.872	166@4.86	7631@4.86	---	---	46,598	291	227,043.51	250,988.32	4.815	6.26	3722
101,260,000	2.13	0.3134	0.1902	0.3646	23/03/2018	08/01/2014	---	GRIVALIA PROPERTIES (ΚΟ)	7.69	0.13	# 7.68	05/10/2018	7.68	7.53	7.79	7.69	7.626	50@7.60	10000@7.70	34.29	2016	78,230	330	596,593.31	778,689.40	7.53	9.65	8675
136,059,759	0.880	---	0.36	0.36	26/03/2018	05/03/2014	---	JUMBO (ΚΟ)	11.46	-1.38	€ 11.62	05/10/2018	11.6	11.34	11.72	11.46	11.491	100@11.44	1203@11.50	18.91	2016	155,071	725	1,781,911.76	1,559,244.84	11.34	16.4	3747
79,721,775	0.300	---	---	---	30/05/2007	23/06/2014	---	LAMBDA DEVELOPMENT(ΚΟ)	5.87	-0.51	€ 5.9	05/10/2018	5.9	5.8	5.95	5.87	5.872	200@5.86	500@5.88	---	---	55,098	309	323,551.87	467,966.82	5.76	7.52	8633
939,510,748	0.300	---	---	---	26/04/2007	29/08/2014	---	MARFIN INVESTMENT GROUP (ΚΟ)	0.063	-5.69	€ 0.067	05/10/2018	0.0651	0.061	0.066	0.063	0.064	500@0.062	22132@0.063	---	---	2,574,246	497	163,907.67	59,189.18	0.0610	1.836	8775
259,189,761		---	---	---		26/02/2016	---	VIOHALCO SA/ΝV (ΚΑ)	2.65	-5.02	€ 2.79	05/10/2018	2.71	2.65	2.78	2.65	2.694	1000@2.64	1000@2.67	---	---	202,962	532	546,859.04	686,852.87	2.65	4	2727
232,000,000	2.12	---	---	---	24/08/2018	19/06/2017	---	ΑΔΜΗΣ ΣΥΜΜΕΤΟΧΩΝ Α.Ε. (ΚΟ)	1.57	-1.13	€ 1.588	05/10/2018	1.576	1.53	1.596	1.57	1.565	89804@1.57	2000@1.59	8.45	2017	209,335	261	327,571.05	364,240.00	1.52	2.28	7535
71,417,100	0.650	0.7	0.4	0.55	22/05/2018	27/06/2014	---	ΑΕΡΟΠΟΡΙΑ ΑΙΓΑΙΟΥ (ΚΟ)	7	-2.24	€ 7.16	05/10/2018	7.15	6.99	7.16	7	7.065	293@7.00	400@7.09	---	---	49,647	411	350,756.10	499,919.70	6.99	9.59	5751
103,423,291	0.570	---	---	---	01/08/2011	19/04/2016	---	ΓΕΚ ΤΕΡΝΑ (ΚΟ)	4.885	-1.51	€ 4.96	05/10/2018	4.92	4.84	4.95	4.885	4.89	2204@4.86	500@4.94	---	---	97,476	265	476,650.13	505,222.78	4.415	5.64	2357
232,000,000	2.48	---	---	---	20/07/2015	12/12/2001	---	ΔΕΗ (ΚΟ)	1.23	-1.91	€ 1.254	05/10/2018	1.262	1.21	1.262	1.23	1.222	400@1.22	150@1.23	---	---	325,932	620	398,147.97	285,360.00	1.21	3.35	7535
914,715,153	3.00	---	---	---	16/05/2008	29/08/2018	---	ΕΘΝΙΚΗ ΤΡΑΠΕΖΑ (ΚΟ)	1.6	-4.76	€ 1.68	05/10/2018	1.65	1.58	1.667	1.6	1.612	500@1.60	2150@1.62	---	---	3,015,573	2,150	4,862,300.30	1,463,544.24	1.348	3.55	8355
177,001,313	1.03	---	---	---	05/07/2011	20/12/2007	---	ΕΛΛΑΚΤΩΡ (ΚΟ)	1.368	-2.01	€ 1.396	05/10/2018	1.382	1.348	1.382	1.368	1.368	2610@1.35	576@1.37	---	---	85,685	239	117,256.61	242,137.80	1.348	2.155	2357
60,348,000	0.690	0.1026	0.065	0.0502	05/06/2018	06/08/2018	---	ΕΛΛΗΝ. ΧΡΗΜΑΤΙΣΤΗΡΙΑ-Χ.Α. (ΚΟ)	4.3	-1.38	€ 4.36	05/10/2018	4.39	4.28	4.39	4.3	4.312	12394@4.30	500@4.34	---	---	47,254	204	203,765.15	259,496.40	4.12	5.87	8777
305,635,185	2.18	---	---	0.4	02/07/2018	01/10/2003	---	ΕΛΛΗΝΙΚΑ ΠΕΤΡΕΛΑΙΑ (ΚΟ)	7.16	-0.69	€ 7.21	05/10/2018	7.19	7.01	7.25	7.16	7.105	30@7.10	485@7.18	---	---	87,116	486	618,921.30	2,188,347.92	6.6	8.88	537
106,500,000	0.600	0.31	0.11	0.2	22/06/2018	28/01/2000	---	ΕΥΔΑΠ (ΚΟ)	5.18	1.17	# 5.12	05/10/2018	5.08	5.07	5.23	5.18	5.119	1406@5.11	105@5.19	---	---	26,747	192	136,913.22	551,670.00	5.07	6.97	7577
156,961,721	0.300	---	---	---	30/05/2013	14/11/2007	---	ΙΝΤΡΑΛΟΤ (ΚΟ)	0.603	-5.04	€ 0.635	05/10/2018	0.618	0.589	0.618	0.603	0.599	500@0.600	1745@0.603	---	---	369,827	333	221,459.48	94,647.92	0.536	1.512	5752
110,782,980	0.750	0.65	0.9	1.3	26/06/2018	04/11/2013	---	ΜΟΤΟΡ ΟΪΛ (ΚΟ)	22.8	-3.80	€ 23.7	05/10/2018	23.55	22.8	23.55	22.8	23.109	2949@22.75	4451@22.85	---	---	98,737	777	2,281,741.55	2,525,851.94	16.88	23.9	533
142,891,161	0.970	---	---	0.32	11/06/2018	07/07/2017	---	ΜΥΤΙΛΗΝΑΙΟΣ (ΚΟ)	8.46	-2.31	€ 8.66	05/10/2018	8.66	8.44	8.67	8.46	8.503	7254@8.45	100@8.50	---	---	239,983	1,014	2,040,692.87	1,208,859.22	7.62	10.76	2727
25,000,000	2.00	0.1114	0.0892	0.1712	19/07/2018	08/08/2003	---	ΟΛΠ (ΚΟ)	16	-1.84	€ 16.3	05/10/2018	16.36	15.72	16.36	16	16.001	1580@16.00	22@16.12	35.43	2017	8,400	146	134,411.68	400,000.00	15.44	17.7	2777
319,000,000	0.300	0.7	0.72	0.4	07/05/2018	25/04/2001	---	ΟΠΑΠ (ΚΟ)	8.6	---	~ 8.6	05/10/2018	8.6	8.41	8.7	8.6	8.561	1200@8.55	80@8.65	---	---	416,014	1,091	3,561,645.25	2,743,400.00	8.41	11.15	5752
490,150,389	2.83	0.1	0.16	0.3529	28/06/2018	18/06/1998	---	ΟΤΕ (ΚΟ)	9.87	-1.59	€ 10.03	05/10/2018	10.03	9.87	10.19	9.87	9.98	1380@9.86	1971@9.97	---	---	599,922	1,333	5,987,506.14	4,837,784.34	9.87	12.81	6535
436,659,164	6.00	---	---	---	16/05/2008	31/07/2017	---	ΠΕΙΡΑΙΩΣ ΤΡΑΠΕΖΑ (ΚΟ)	1.22	-10.95	€ 1.37	05/10/2018	1.328	1.184	1.328	1.22	1.23	1200@1.22	262@1.23	---	---	3,323,242	2,377	4,087,556.59	532,724.18	1.148	3.934	8355
69,877,484	0.780	(0.08)	(0.0875)	(0.14)	24/05/2018	13/06/2018	---	ΣΑΡΑΝΤΗΣ ΓΡ. (ΚΟ)	7.24	0.28	# 7.22	05/10/2018	7.24	7.1	7.3	7.24	7.238	128@7.10	9781@7.26	---	---	248,389	211	1,797,859.24	505,912.98	6.325	8.275	3767
113,918,936	0.300	0.0935	0.0939	0.0419	10/01/2018	02/07/2018	---	ΤΕΡΝΑ ΕΝΕΡΓΕΙΑΚΗ (ΚΟ)	6.34	-1.25	€ 6.42	05/10/2018	6.42	6.27	6.42	6.34	6.333	2914@6.27	9861@6.35	---	---	97,917	379	620,083.08	722,246.05	4.4	6.54	7537
77,063,568	3.45	0.3099	0.1049	0.0527	25/06/2018	26/06/2018	---	ΤΙΤΑΝ (ΚΟ)	19.38	-1.12	€ 19.6	05/10/2018	19.56	19.06	19.8	19.38	19.349	1500@19.32	295@19.70	---	---	59,628	341	1,153,763.32	1,616,109.10	18.9	25.35	2353
2,185,998,765	0.300	---	---	---	02/05/2008	27/11/2015	---	ΤΡΑΠΕΖΑ EUROBANK ERGASIAS (ΚΟ)	0.527	-11.58	€ 0.596	05/10/2018	0.56	0.5105	0.587	0.527	0.544	16103@0.526	5000@0.530	---	---	11,298,719	3,023	6,151,026.60	1,152,021.35	0.4804	1.058	8355

Κύρια Αγορά - Μέσης Συναλλακτικής Δραστηριότητας

13,126,020	0.560	---	---	---	08/07/2010	07/09/2018	---	A.S. COMPANY (ΚΟ)	2.54	-3.79	€ 2.64	05/10/2018	2.62	2.48	2.62	2.54	2.503	331@2.48	300@2.52	---	---	5,864	48	14,677.96	33,340.09	1.58	2.7	5379
461,254,013	0.300	---	---	---	04/06/2008	30/04/2018	---	ΑΤΤΙΣΑ BANK Α.Τ.Ε. (ΚΟ)	0.132	0.76	# 0.131	05/10/2018	0.1356	0.128	0.136	0.132	0.132	18700@0.130	1760@0.134	---	---	236,290	163	31,134.18	60,885.53	0.1280	0.5071	8355
12,213,750	0.320	0.85	0.85	1.1	17/05/2018	22/11/2013	---	ΑΥΤΟΘΕΛΛΑΣ (ΚΟ)	21.6	-1.82	€ 22	05/10/2018	21.8	21.4	21.8	21.6	21.599	289@21.60	40@21.80	---	---	6,045	94	130,564.40	263,817.00	21	26	5759
11,921,531	2.33	---	---	0.035	24/04/2018	31/07/2017	---	BRIQ PROPERTIES (ΚΟ)	1.935	-0.26	€ 1.94	05/10/2018	1.94	1.92	1.94	1.935	1.936	300@1.93	367@1.99	10.29	2017	510	4	987.20	23,068.16	1.72	2.1	8671
101,123,806	0.360	---	---	---	22/07/2010	28/06/2011	---	CENTRIC ΣΥΜΜΕΤΟΧΩΝ (ΚΟ)	0.113	2.73	# 0.11	05/10/2018	0.107	0.103	0.1135	0.113	0.106	500@0.106	500@0.113	---								

Ημερήσιο Δελτίο Τιμών

Έτος: 139 Αύξων Αριθμός Συνεδρίασης: 192

Ενότητα 2: Αναλυτικά Στοιχεία Συναλλαγών Χρεογράφων

Δευτέρα, 8 Οκτωβρίου, 2018

Πληθος Χρεογράφων	Ονομα Αξία	Μερίσματα [1]			Ημερ. Τελευτ. Αποκοπή		Σημ.	Χρεόγραφο	Τιμή κλεισίματος	% μεταβ.	Προηγ. Κλεισίμο- ημ/τία	Άνοιγμα	Κατωτ Τιμή	Ανωτ Τιμή	Τελ Τιμή	Σταθμ Τιμή	Τελευταία ζήτηση [7]	Τελευταία προσφορά [7]	Ρ/Ε μετά φ. Χρήσι	Όγκος	Πράξεις	Αξία Συναλλαγών[8]	Χ.Α. Εταιρείας (χιλ. €) [3,5]	Χαμηλό έτους	Υψηλό έτους	Κλάδος [4]			
		2015	2016	2017	Μέρισμα [2]	Δικαιώμα																							
11,720,024	0.540	---	---	---	21/08/2014	01/08/2018	---	FLEXORACK (ΚΟ)	6.75	---	~	6.75	05/10/2018	6.6	6.6	6.8	6.75	6.734	49@6.75	500@6.85	---	---	7,618	24	51,301.45	79,110.16	5.35	7.4	2723
10,500,000	4.00	---	0.28	0.31	05/06/2018	02/08/2016	---	INTERCONTINENTAL (ΚΟ)	5.5	---	~	5.5	05/10/2018	---	---	---	---	---	5@5.50	100@5.60	9.24	2016	---	---	---	57,750.00	4.7	6.1	8674
76,000,000	1.00	---	---	---	03/07/2007	17/09/2018	---	INTRACOM HOLDINGS (ΚΟ)	0.963	-4.46	€	1.008	05/10/2018	0.99	0.939	0.99	0.963	0.963	3073@0.950	1975@0.964	---	---	120,211	443	115,716.72	73,188.00	0.931	1.7203	9578
30,477,156	0.300	---	---	---	12/08/2008	17/10/2017	---	INTRAKAT (ΚΟ)	1.25	-3.47	€	1.295	05/10/2018	1.25	1.225	1.27	1.25	1.243	60@1.24	50@1.25	---	---	19,358	69	24,053.80	38,096.45	0.88	1.6	2357
77,654,850	0.580	---	---	---	01/07/2011	21/02/2003	---	J. & P. - ΑΒΑΞ (ΚΟ)	0.379	-1.69	€	0.386	05/10/2018	0.376	0.369	0.384	0.379	0.375	106@0.369	590@0.380	---	---	76,105	83	28,542.60	29,431.19	0.3605	1.05	2357
468,700	1	0.73	0.73	---	24/08/2017	21/05/2004	---	MERMEREN KOMB. A.D. PR. (ΕΛΠ)	40.8	6.25	#	38.4	05/10/2018	40.8	40.8	40.8	40.8	40.8	40@38.00	40@39.30	1.80	2017	8	1	326.40	19,122.96	14.8	47.5	1775
10,500,000	0.950	---	---	---	24/06/2008	30/06/2017	---	MEVACO (ΚΟ)	0.99	---	~	0.99	05/10/2018	---	---	---	---	---	200@0.935	1200@0.990	---	2017	---	---	---	10,395.00	0.93	1.15	2757
12,417,000	0.310	---	---	---	28/07/2008	28/08/2017	---	MLS ΠΛΗΡΟΦΟΡΙΚΗ (ΚΟ)	4.4	-0.90	€	4.44	05/10/2018	4.4	4.32	4.4	4.4	4.382	80@4.28	815@4.44	29.89	2017	5,471	36	23,974.80	54,634.80	3.99	4.6	9537
11,812,193	0.470	---	---	---	29/05/2018	15/11/2006	---	PROFILE (ΚΟ)	1.2	-0.41	€	1.205	05/10/2018	1.22	1.17	1.22	1.2	1.191	400@1.19	770@1.20	---	---	8,177	36	9,735.73	14,174.63	0.7	1.625	9533
27,345,120	0.470	---	---	---	18/07/2005	26/02/2014	---	QUALITY & RELIABILITY (ΚΟ)	0.23	-0.43	€	0.231	05/10/2018	0.217	0.217	0.23	0.23	0.219	111@0.217	200@0.230	---	---	4,905	9	1,072.30	6,289.38	0.193	0.365	9533
11,913,632	0.680	---	---	---	05/09/2008	08/11/2017	---	QUEST ΣΥΜΜΕΤΟΧΩΝ (ΚΟ)	14	-0.71	€	14.1	05/10/2018	13.9	13.8	14.05	14	13.898	300@13.95	1161@14.10	---	---	9,405	41	130,709.55	166,790.85	9.3	14.55	9533
3,125,463	0.300	---	---	---	16/11/1992	07/02/2017	---	UNIBIOS (ΚΟ)	0.398	-0.50	€	0.4	05/10/2018	0.342	0.342	0.398	0.398	0.36	15@0.360	859@0.398	---	---	46	7	16.58	1,243.93	0.31	0.82	2353
22,016,250	0.370	---	---	---	15/07/2009	11/05/2000	---	ΑΛΟΥΜΥΛΑ (ΚΟ)	0.192	-4.48	€	0.201	05/10/2018	0.192	0.192	0.193	0.193	0.192	500@0.180	2065@0.193	---	---	2,235	6	429.36	4,227.12	0.138	0.462	1753
24,060,000	0.300	0.01	0.01	0.01	02/07/2018	02/07/2018	---	ΓΕΝΙΚΗ ΕΜΠΟΡΙΟΥ (ΚΟ)	0.7	-0.71	€	0.705	05/10/2018	0.665	0.665	0.7	0.7	0.678	600@0.665	360@0.700	---	---	590	3	399.75	16,842.00	0.49	0.76	2797
13,673,200	0.880	---	---	---	18/07/2008	26/07/2001	---	ΕΒΡΟΦΑΡΜΑ (ΚΟ)	0.62	---	~	0.62	05/10/2018	---	---	---	---	---	10915@0.575	1020@0.620	---	---	---	---	---	8,477.38	0.324	0.645	3577
27,848,000	0.300	0.0084	---	0.0034	20/08/2018	02/09/2003	---	ΕΙΔΗΣΕΟΦΩΝΙΚΗ ΕΛΛΑΣ (ΚΟ)	0.36	-2.17	€	0.368	05/10/2018	0.34	0.34	0.364	0.36	0.362	2331@0.360	3100@0.366	---	---	3,669	9	1,329.04	10,025.28	0.23	0.458	2791
11,250,000	0.520	0.04	0.04	---	24/07/2017	09/11/2015	---	ΕΚΤΕΡ (ΚΟ)	1.1	-2.66	€	1.13	05/10/2018	1.11	1.07	1.12	1.1	1.089	250@1.09	1750@1.10	---	---	15,386	46	16,758.66	12,375.00	0.63	1.28	2357
82,667,000	0.300	---	---	---	22/07/2014	---	---	ΕΛ.ΤΕΧ. ΑΝΕΜΟΣ Α.Ε. (ΚΟ)	1.82	-2.67	€	1.87	05/10/2018	1.87	1.78	1.87	1.82	1.827	200@1.82	3910@1.86	---	---	31,604	89	57,739.22	150,453.94	1.525	2.12	7537
18,410,839	1.00	---	---	---	07/07/2009	10/09/2010	---	ΕΛΑΣΤΡΟΝ (ΚΟ)	1.175	-2.08	€	1.2	05/10/2018	1.185	1.135	1.185	1.175	1.152	4000@1.14	360@1.18	-(6)	2017	4,614	24	5,317.44	21,632.74	1.125	1.74	1757
375,241,586	0.390	---	---	---	26/06/2008	14/07/2006	---	ΕΛΒΑΛΧΑΛΚΟΡ (ΚΑ)	1.295	-1.15	€	1.31	05/10/2018	1.33	1.27	1.33	1.295	1.286	1264@1.29	1490@1.30	---	---	71,821	116	92,343.65	485,937.85	1.265	2.1	1755
19,864,886	5.60	0.672	0.672	0.672	08/03/2018	02/07/2008	---	ΕΛΛΑΔΟΣ ΤΡΑΠΕΖΑ (ΚΟ)	13.75	-0.72	€	13.85	05/10/2018	13.8	13.7	13.9	13.75	13.797	1690@13.70	72@13.90	---	---	2,959	82	40,825.05	273,142.18	13.65	19.2	8355
36,300,000	1.12	0.25	0.228	0.221	28/06/2018	12/12/2007	---	ΕΥΑΘ (ΚΟ)	4.28	-2.06	€	4.37	05/10/2018	4.3	4.16	4.3	4.28	4.205	100@4.25	56@4.28	---	---	5,278	43	22,191.69	155,364.00	4.16	5.22	7577
122,156,754	0.440	---	---	---	24/11/2014	28/03/2018	---	ΙΑΣΩ (ΚΟ)	0.71	-1.39	€	0.72	05/10/2018	0.72	0.682	0.72	0.71	0.7	3935@0.700	38@0.710	---	---	52,462	87	36,717.27	86,731.30	0.682	1.0714	4533
28,580,100	0.400	---	---	0.22	01/10/2018	04/07/2016	---	ΙΚΤΙΝΟΣ ΕΛΛΑΣ (ΚΟ)	5.36	-5.63	€	5.68	05/10/2018	5.66	5.06	5.8	5.36	5.353	1000@5.26	175@5.36	---	---	68,922	404	368,971.26	153,189.34	2.18	6.56	2353
8,226,132	0.900	---	---	---	15/05/2009	13/10/2014	---	ΙΛΥΔΑ (ΚΟ)	0.19	-5.00	€	0.2	05/10/2018	0.192	0.19	0.198	0.19	0.192	115@0.190	200@0.196	5.99	2016	4,265	14	817.85	1,562.97	0.172	0.268	9537
11,233,200	0.730	---	---	---	12/07/2010	30/07/1999	---	ΙΝΤΕΡΤΕΚ (ΚΟ)	0.292	---	~	0.292	05/10/2018	---	---	---	---	---	100@0.266	200@0.314	---	2017	---	---	---	3,280.09	0.266	0.54	9572
19,804,134	0.300	---	---	---	01/07/2004	06/11/2017	---	ΚΕΚΡΟΨ (ΚΟ)	1.4	0.72	#	1.39	05/10/2018	1.39	1.36	1.45	1.4	1.414	2100@1.39	332@1.43	---	2017	28,529	84	40,331.66	27,725.79	0.72	1.84	8633
33,065,136	0.380	0.06	0.09	0.115	23/08/2018	16/09/2013	---	ΚΡΙ - ΚΡΙ (ΚΟ)	4.58	-1.72	€	4.66	05/10/2018	4.56	4.49	4.6	4.58	4.554	138@4.58	269@4.60	20.64	2017	19,547	60	89,009.64	151,438.32	3	4.9	3577
7,595,160	0.600	---	---	0.0263	04/09/2018	18/08/2010	---	ΚΥΡΙΑΚΟΥΛΗΣ (ΚΟ)	1.13	-5.04	€	1.19	05/10/2018	1.19	1.1	1.19	1.1	1.134	300@0.985	109@1.09	---	---	160	2	181.40	8,582.53	0.62	1.61	5759
9,819,370	0.690	---	---	---	14/08/2007	09/01/2004	---	ΜΑΘΙΟΣ ΠΥΡΙΜΑΧΑ (ΚΟ)	0.22	-5.98	€	0.234	05/10/2018	0.212	0.212	0.22	0.22	0.218	930@0.216	999@0.220	---	---	1,000	3	218.40	2,160.26	0.179	0.362	2353
294,016,812	0.300	---	---	---	08/07/2008	21/03/2016	---	ΝΗΡΕΥΣ (ΚΟ)	0.1688	2.93	#	0.164	05/10/2018	0.1698	0.16	0.1698	0.1688	0.16	2000@0.160	450@0.168	---	---	20,018	13	3,209.99	49,630.04	0.118	0.337	3573
25,118,410	0.610	---	---	---	17/08/2000	10/09/2018	---	ΠΑΠΟΥΤΣΑΝΗΣ (ΚΟ)	0.79	-0.50	€	0.794	05/10/2018	0.794	0.76	0.794	0.79	0.79	22220@0.790	1000@0.798	47.73	2017	28,029	53	22,138.79	19,843.54	0.504	0.904	3767
17,240,776	0.370	---	---	---	14/07/2005	30/09/2003	---	ΠΕΡΣΕΥΣ (ΚΟ)	0.84	0.60	#	0.835	05/10/2018	0.84	0.775	0.84	0.84	0.829	447@0.790	1495@0.835	7.84	2017	15,298	20	12,678.20	14,482.25	0.33	1.14	3577
22,075,665	0.330	0.08	0.05	0.07	29/05/2018	27/04/2015	---	ΠΛΑΣΙΟ COMPUTERS (ΚΟ)	3.87	-2.27	€	3.96	05/10/2018	3.86	3.86	3.96	3.87	3.908	40@3.87	80@3.99	---	---	840	16	3,282.90	85,432.82	3.83	4.74	9572
43,741,452	0.660	---	---	0.0471	18/05/2018	01/11/1999	---	ΠΛΑΣΤΙΚΑ ΘΡΑΚΗΣ (ΚΟ)	2.08	1.96	#	2.04	05/10/2018	1.99	1.93	2.08	2.08	1.989	300@2.06	30@2.09	---	---	15,823	144	31,473.07	90,982.22	1.93	2.98	1357
245,497,164	0.300	---	---	---	01/07/2008	30/07/2012																							

Πληθος Χρεογράφων	Ονομ. Αξία	Μερίσματα [1]			Ημερ. Τελευτ. Αποκοπής Μέρημα [2]	Αποκοπή Δικαιώμα	Σημ.	Χρεόγραφο	Τιμή κλεισίματος	% μεταβ.	Προηγ. Κλείσιμο- ημ/νία	Άνοιγμα	Κατωτ Τιμή	Ανωτ Τιμή	Τελ. Τιμή	Σταθμ Τιμή	Τελευταία ζήτηση [7]	Τελευταία προσφορά [7]	P/E μετά φ. Χρήστ	Όγκος	Πράξεις	Αξία Συναλλαγών [8]	Χ. Α. Εταιρείας (χιλ. €) [3,5]	Χαμηλό έτους	Υψηλό έτους	Κλάδος [4]				
		2015	2016	2017																										
305,732,436	0.410	---	---	---	08/07/2009	28/09/2011	---	ΥΓΕΙΑ (ΚΟ)	0.865	-1.48	(€)	0.878	05/10/2018	0.875	0.86	0.878	0.865	0.864	5350@0.866	8354@0.870	---	---	124,829	68	107,823.81	264,458.56	0.558	0.988	4533	
10,203,575	0.730	---	---	---	16/07/2007	18/10/1999	---	ΦΙΕΡΑΤΕΣ (ΚΟ)	0.24	4.35	#	0.23	05/10/2018	0.24	0.24	0.24	0.24	0.24	400@0.161	190@0.240	---	2017	12	2	2.88	2,448.86	0.128	0.318	3763	
8,340,750	1.16	---	---	---	25/06/2009	17/09/2018	---	ΧΑΪΔΕΜΕΝΟΣ (ΚΟ)	0.555	---	---	0.555	05/10/2018	---	---	---	---	---	600@0.505	398@0.560	---	2017	---	---	---	4,629.12	0.312	0.605	2791	
Κύρια Αγορά - Χαμηλής Συναλλακτικής Δραστηριότητας																														
14,000,000	4.15	---	---	---	23/04/2010	29/06/1999	---	ALPHA ΑΣΤΙΚΑ ΑΚΙΝΗΤΑ (ΚΟ)	6.1	---	---	6.1	05/10/2018	6.1	6.1	6.1	6.1	6.1	10@5.90	10@6.15	---	---	5	1	30.50	85,400.00	5.7	7.5	8637	
215,805,843	0.300	---	---	---	20/07/2009	29/12/2010	---	ΑΤΤΙΚΑ ΣΥΜΜΕΤΟΧΩΝ (ΚΟ)	1.35	0.75	#	1.34	05/10/2018	1.31	1.3	1.37	1.36	1.323	700@1.32	1500@1.35	---	---	12,509	30	16,554.67	291,337.89	1.31	1.7962	5759	
51,119,369	0.700	---	---	---	01/07/2008	01/03/2010	---	AUDIOVISUAL (ΚΟ)	0.109	---	---	0.109	05/10/2018	---	---	---	---	---	---	7791@0.102	---	---	---	---	---	5,572.01	0.087	0.169	5553	
15,816,009	0.300	---	---	---	01/07/2009	17/07/2000	---	BYTE COMPUTER (ΚΟ)	0.49	---	---	0.49	05/10/2018	0.49	0.49	0.49	0.49	0.49	100@0.486	90@0.490	---	---	150	1	73.50	7,749.84	0.45	0.705	9533	
52,800,154	0.300	---	---	---	20/08/2014	21/06/2004	---	F.G. EUROPE (ΚΟ)	0.38	---	---	0.38	05/10/2018	---	---	---	---	---	2000@0.380	500@0.418	---	---	---	---	---	20,064.06	0.37	0.77	3722	
20,578,374	0.620	0.07	0.07	0.1	08/06/2018	18/05/2015	---	INFORM ΛΥΚΟΣ Π. (ΚΟ)	0.798	-0.25	(€)	0.8	05/10/2018	0.8	0.796	0.8	0.796	0.798	100@0.762	340@0.800	---	---	2,346	9	1,872.14	16,421.54	0.738	0.998	2791	
4,740,000	0.860	---	---	---	14/03/2003	---	---	LOGISMOS (ΚΟ)	0.432	---	---	0.432	05/10/2018	0.428	0.428	0.428	0.428	0.428	---	6@0.428	50.69	2017	100	2	42.80	2,047.68	0.318	0.48	9533	
6,200,000	0.500	---	---	---	22/06/2010	01/11/1995	---	MINERVA (ΚΑ)	0.224	---	---	0.224	05/10/2018	---	---	---	---	---	---	2000@0.220	---	---	---	---	---	1,388.80	0.157	0.432	3763	
22,996,875	1.25	---	---	---	24/06/2011	02/02/2016	---	NEXANS ΕΛΛΑΣ (ΚΟ)	1.25	---	---	1.25	05/10/2018	---	---	---	---	---	45@1.13	60@1.26	---	2017	---	---	---	28,746.09	1.13	1.82	2733	
3,953,090	0.300	0.11	0.2	0.16	30/08/2018	05/12/2012	---	PAPERPACK (ΚΟ)	3.28	---	---	3.28	05/10/2018	3.28	3.08	3.28	3.08	3.107	15@3.08	10@3.08	9.29	2017	52	3	161.56	12,966.14	2.2	3.7	2723	
57,434,884	1.31	---	---	---	05/06/2008	12/06/2009	---	REDS (ΚΟ)	0.795	-0.63	(€)	0.8	05/10/2018	0.8	0.74	0.8	0.795	0.794	115@0.795	425@0.820	---	---	1,149	6	912.28	45,660.73	0.72	1.05	8633	
6,456,530	1.08	---	---	---	04/07/2018	02/08/2010	---	SPACE HELLAS (ΚΟ)	5.15	---	---	5.15	05/10/2018	4.92	4.92	5.15	5.15	5.032	115@4.92	467@5.15	---	---	70	5	352.25	33,251.13	3.6	7.25	9578	
80,690,653	0.500	---	---	---	25/04/2014	22/12/2016	---	TRASTOR Α.Ε.Ε.Α.Π. (ΚΟ)	0.715	---	---	0.715	05/10/2018	---	---	---	---	---	455@0.695	3850@0.720	-(6)	2017	---	---	---	57,693.82	0.7	0.9	8671	
417,608	16.00	---	---	0.75	05/04/2018	05/03/2013	---	ΑΝΔΡΟΜΕΔΑ ΑΕΕΧ (ΚΟ)	19.8	---	---	19.8	05/10/2018	19.8	19.8	19.8	19.8	19.8	1581@19.80	10@20.60	3.94	2017	32	2	633.60	8,268.64	18	23.6	8985	
15,300,000	0.300	---	---	---	30/07/2009	13/12/1999	---	ΑΤΤΙΚΕΣ ΕΚΔΟΣΕΙΣ (ΚΟ)	0.505	---	---	0.505	05/10/2018	---	---	---	---	---	1000@0.456	180@0.555	---	---	---	---	---	7,726.50	0.45	0.66	5557	
18,810,000	0.400	---	---	---	08/07/2010	14/11/2007	---	ΒΑΡΒΕΡΗΣ Ν. - MODA BAGNO (ΚΟ)	0.49	---	---	0.49	05/10/2018	---	---	---	---	---	---	16935@0.442	---	---	---	---	---	9,216.90	0.442	0.49	2353	
23,986,500	1.05	---	---	---	26/06/2009	15/03/2000	---	ΒΙΟΚΑΡΠΙΕΤ (ΚΟ)	0.555	8.82	#	0.51	05/10/2018	0.53	0.53	0.555	0.555	0.54	---	350@0.540	---	---	1,000	2	540.00	13,312.51	0.296	0.705	3726	
4,968,600	2.88	---	---	---	01/07/1998	14/12/1998	---	ΒΙΣ (ΚΟ)	0.85	---	---	0.85	05/10/2018	0.85	0.85	0.85	0.85	0.85	29@0.850	---	---	2017	13	2	11.05	4,223.31	0.72	1.03	2723	
6,325,000	0.600	---	0.11	0.15	03/07/2018	17/02/2014	---	ΒΟΓΙΑΤΖΟΛΟΥ SYSTEMS (ΚΟ)	2.1	---	---	2.1	05/10/2018	2.1	2.1	2.1	2.1	2.1	---	1241@2.10	---	---	14	1	29.40	13,282.50	1.36	2.32	2797	
8,418,750	0.300	0.12	0.3	0.28	19/06/2018	27/06/2012	---	ΓΕΚΕ (ΚΑ)	5.1	---	---	5.1	05/10/2018	---	---	---	---	---	100@4.74	70@5.00	17.11	2017	---	---	---	42,935.63	4.38	5.9	5753	
15,000,000	0.300	---	---	---	06/07/2007	18/07/2000	---	ΔΑΙΟΣ ΠΛΑΣΤΙΚΑ (ΚΟ)	2.8	---	---	2.8	05/10/2018	2.8	2.8	2.8	2.8	2.8	200@2.68	---	---	---	600	1	1,680.00	42,000.00	2.52	2.88	1357	
34,720,000	0.310	---	---	---	16/06/2010	01/08/2007	---	ΔΡΟΜΕΑΣ (ΚΟ)	0.23	---	---	0.23	05/10/2018	0.216	0.216	0.23	0.23	0.23	299@0.216	582@0.230	---	---	31	3	7.12	7,985.60	0.18	0.352	3726	
255,494,534	3.00	0.2035	0.2	0.22	08/05/2018	23/12/2015	---	ΕΘΝΙΚΗ ΠΑΝΓΑΙΑ (ΚΟ)	4.72	---	---	4.72	05/10/2018	---	---	---	---	---	5@4.72	---	---	---	---	---	---	1,205,934.20	4.32	5.25	8671	
3,307,500	0.710	---	---	---	11/08/2010	15/12/2017	---	ΕΛΒΕ Α.Β.Ε.Ε. (ΚΟ)	3.48	---	---	3.48	05/10/2018	---	---	---	---	---	25@3.22	36@3.58	---	---	---	---	---	11,510.10	2.48	3.58	3763	
31,734,530	1.60	---	---	---	09/07/2007	19/07/2006	---	ΕΛΓΕΚΑ (ΚΟ)	0.16	---	---	0.16	05/10/2018	---	---	---	---	---	---	2000@0.165	---	---	---	---	---	5,077.52	0.126	0.264	3577	
23,828,130	0.500	0.16	0.052	0.06	18/07/2018	17/02/2009	---	ΕΛΙΝΟΙΑ (ΚΟ)	1.27	-3.79	(€)	1.32	05/10/2018	1.27	1.25	1.34	1.27	1.272	1152@1.27	153@1.34	---	---	685	7	871.09	30,261.73	1.25	1.95	537	
26,730,187	0.520	---	---	0.04	09/07/2018	01/08/2017	---	ΕΛΤΟΝ (ΚΟ)	1.165	-5.29	(€)	1.23	05/10/2018	1.22	1.15	1.22	1.165	1.16	450@1.16	1373@1.17	15.01	2017	3,069	21	3,560.78	31,140.67	1.15	1.71	1353	
14,050,971	0.340	---	---	---	13/12/2017	21/02/2018	---	ΕΛΤΡΑΚ (ΚΟ)	2.08	-0.95	(€)	2.1	05/10/2018	2.1	2.04	2.1	2.1	2.083	20@2.04	896@2.10	---	---	---	1,211	7	2,522.50	29,226.02	2.02	3.82	2753
51,830,520	0.300	---	---	---	23/12/2003	24/01/2007	---	ΕΠΙΛΕΚΤΟΣ (ΚΟ)	0.14	-7.90	(€)	0.152	05/10/2018	0.137	0.137	0.14	0.14	0.139	253@0.141	1500@0.143	---	2016	2,401	7	333.19	7,256.27	0.136	0.276	3763	
27,503,677	0.630	0.06	0.1	0.12	30/05/2018	18/10/1999	---	ΕΥΡΩΠΑΪΚΗ ΠΙΣΤΗ (ΚΟ)	3.47	-2.53	(€)	3.56	05/10/2018	3.6	3.47	3.6	3.47	3.476	4@3.46	50@3.46	---	---	232	6	806.40	95,437.76	3.26	4.05	8536	
86,735,980	0.310	---	---	---	06/07/2009	02/01/2002	---	ΙΑΤΡΙΚΟ ΑΘΗΝΩΝ (ΚΟ)	1.1	---	---	1.1	05/10/2018	1.05	1.03	1.15	1.1	1.098	20@1.09	142@1.10	---	---	5,550	50	6,096.39	95,409.58	0.98	1.62	4533	
8,298,467	0.400	---	---	---	30/08/1993	08/05/2013	---	ΙΝΤΕΛ ΟΜΙΛΟΣ (ΚΟ)	0.9	---	---	0.9	05/10/2018	---	---	---	---	---	100@0.810	500@0.990	---	---	---	---	---	7,468.62	0.675	0.995	9574	
2,566,836	0.440	---	---	---	13/08/2010	09/01/2007	---	ΙΝΤΕΡΓΟΥΝΤ-ΞΥΛΕΜΠΟΡΙΑ (ΠΟ)	0.066	---	---	0.066	05/10/2018	---	---	---	---	---	18911@0.073	---	---	---	---	---	---	3,510.62	0.06	0.0725	2353	
34,986,430	0.440	---	---	---	25/07/2008	23/02/2010	---	ΙΝΤΕΡΓΟΥΝΤ-ΞΥΛΕΜΠΟΡΙΑ (ΚΟ)	0.0955	---	---	0.096	05/10/2018	---	---	---	---	---	2000@0.086	---	---	---	---	---	---	3,510.62	0.09	0.148	2353	

Ημερήσιο Δελτίο Τιμών

Έτος: 139 Αύξων Αριθμός Συνεδρίασης: 192

Ενότητα 2: Αναλυτικά Στοιχεία Συναλλαγών Χρεογράφων

Δευτέρα, 8 Οκτωβρίου, 2018

Πληθος Χρεογράφων	Όνομ. Αξία	Μερίσματα [1]			Ημερ. Τελευτ. Αποκοπής Μέρημα [2]	Αποκοπή Δικαίωμα	Σημ. Χρεόγραφο	Τιμή κλεισίματος	% μεταβ.	Προηγ. Κλείσιμο- ημ/νία	Άνοιγμα	Κατωτ Τιμή	Ανωτ Τιμή	Τελ Τιμή	Σταθμ Τιμή	Τελευταία ζήτηση [7]	Τελευταία προσφορά [7]	Ρ/Ε μετά φ. Χρήστ.	Όγκος	Πράξεις	Αξία Συναλλαγών[8]	Χ.Α. Εταιρείας (χιλ. €) [3,5]	Χαμηλό έτους	Υψηλό έτους	Κλάδος [4]					
		2015	2016	2017																										
7,500,000	0.330				19/06/2015	11/07/2018	---	ΚΑΝΑΚΗΣ Σ. (ΚΟ)	3.82	-2.05	€	3.9	05/10/2018	3.9	3.82	3.9	3.86	3.874	1470@3.82	50@3.88	13.04	2017	761	7	2,948.10	28,650.00	3.16	4.2	3577	
9,742,920	0.400	0.01			12/08/2016	14/07/2000	---	ΚΑΡΑΜΟΛΕΓΚΟΣ (ΚΟ)	1.8		---	1.8	05/10/2018							800@1.80						17,537.26	1.64	2.46	3577	
14,679,792	1.68		0.07		28/06/2017	04/09/2000	---	ΚΑΡΑΤΖΗ (ΚΟ)	6.7		---	6.7	05/10/2018	6.3	6.3	6.7	6.7	6.431	15@6.50	460@6.70			218	10	1,401.90	98,354.61	5.2	7.95	2723	
2,760,000	11.83	8.5	9.2	9.2	23/07/2018	16/07/1990	---	ΚΑΡΕΛΙΑ (ΚΑ)	254		---	254	05/10/2018	252	252	258	256	252.897	59@252.00	59@258.00			252	6	63,730.00	701,040.00	244	306	3785	
6,700,000	0.800	0.023	0.028	0.028	28/06/2018	29/05/2014	---	ΚΕΠΕΝΟΥ ΜΥΛΟΙ (ΚΟ)	1.3		---	1.3	05/10/2018								28.10	2017				8,710.00	1.29	2	3577	
40,219,218	0.300				02/07/2018	09/07/2013	---	ΚΛΟΥΚΙΝΑΣ - ΛΑΙΠΑΣ (ΚΟ)	0.564	-0.35	€	0.566	05/10/2018	0.566	0.562	0.566	0.566	0.565	774@0.562	125@0.566			4,738	21	2,676.30	22,683.64	0.56	0.842	2357	
11,510,102	0.890				24/06/2005	06/10/1999	---	ΚΛΩΣ/ΓΙΑ ΝΑΥΠΑΚΤΟΥ (ΚΑ)	0.5		---	0.5	05/10/2018						1000@0.450	100@0.490						5,755.05	0.31	0.665	3763	
21,224,340	0.420		0.01	0.005	10/09/2018	25/04/2006	---	ΚΟΡΔΕΛΛΟΥ Χ. ΑΦΟΙ (ΚΟ)	0.34	-5.03	€	0.358	05/10/2018	0.324	0.324	0.348	0.34	0.332	50@0.324	200@0.346	35.78	2017	1,255	8	417.14	7,216.28	0.3	0.555	1757	
29,480,000	0.420				19/07/2010	01/08/2007	---	ΚΡΕΤΑ ΦΑΡΜ (ΚΟ)	0.478	-4.40	€	0.5	05/10/2018	0.526	0.474	0.526	0.474	0.484	230@0.474	1500@0.508			972	5	470.55	14,091.44	0.451	0.84	3577	
18,017,472	0.360				15/06/2010	28/08/2017	---	ΚΤΗΜΑ Κ. ΛΑΖΑΡΙΔΗ (ΚΟ)	0.71	-7.79	€	0.77	05/10/2018	0.71	0.71	0.71	0.71	0.71	1000@0.705	1804@0.790			1,000	1	710.00	12,792.41	0.5	0.8	3535	
21,364,000	1.12			0.2	28/06/2018	10/08/2005	---	ΛΑΜΨΑ (ΚΟ)	18.5		---	18.5	05/10/2018						250@18.20	300@18.50						395,234.00	16.5	19	5753	
5,939,268	0.620				10/07/2003	03/01/2002	---	ΛΑΝΑΚΑΜ (ΚΟ)	0.32		---	0.32	05/10/2018							300@0.346		2017				1,900.57	0.228	0.57	3763	
8,321,682	0.670				17/08/2007	23/11/1999	---	ΛΕΒΕΝΤΕΡΗΣ Ν. (ΚΑ)	0.165		---	0.165	05/10/2018							4250@0.165		2017				1,978.02	0.125	0.208	1757	
2,160,524	0.670	0.0436	0.0436		07/08/2017	23/11/1999	---	ΛΕΒΕΝΤΕΡΗΣ Ν. (ΠΑ)	0.28		---	0.28	05/10/2018									2017				1,978.02	0.182	0.3	1757	
17,120,280	0.940				01/06/2010	09/07/2018	---	ΛΟΥΛΗ ΜΥΛΟΙ (ΚΟ)	2.04	-0.97	€	2.06	05/10/2018	2.06	2	2.06	2.04	2.01	114@2.00	395@2.04			500	3	1,004.84	34,925.37	1.99	2.56	3577	
106,980,050	2.25				25/07/2008	24/02/2014	---	ΜΙΝΩΙΚΕΣ ΓΡΑΜΜΕΣ ΑΝΕ (ΚΟ)	2.4		---	2.4	05/10/2018	2.4	2.4	2.4	2.4	2.4	3000@2.40				1,000	1	2,400.00	256,752.12	2.24	2.64	5759	
11,700,000	0.360				02/06/2009	04/07/2018	---	ΜΟΤΟΔΥΝΑΜΙΚΗ (ΚΟ)	0.9		---	0.9	05/10/2018	0.85	0.85	0.9	0.9	0.86	625@0.830	445@0.895			255	4	219.38	10,530.00	0.61	1.2	5379	
32,188,050	1.04				21/07/2008	20/01/2000	---	ΜΟΥΖΑΚΗΣ (ΚΑ)	0.298		---	0.298	05/10/2018	0.314	0.314	0.314	0.314	0.31	1@0.300	100@0.314			1	1	0.31	9,592.04	0.258	0.446	3763	
6,340,000	0.600				30/11/2009	06/11/2017	---	ΝΑΚΑΣ ΜΟΥΣΙΚΗ (ΚΟ)	1.7		---	1.7	05/10/2018	1.7	1.7	1.7	1.7	1.7		500@1.80	14.33	2017	10	1	17.00	10,778.00	1.15	1.85	5379	
3,873,120	0.300				07/07/2008	04/10/2012	---	ΝΤΡΟΥΚΦΑΡΜΠΕΝ ΕΛΛΑΣ (ΚΟ)	1.02		---	1.02	05/10/2018						200@0.970							3,950.58	0.92	1.4	1357	
10,080,000	3.00	0.58	0.49	0.45	05/07/2018	27/08/2001	---	ΟΛΘ (ΚΟ)	23.4	-0.85	€	23.6	05/10/2018	23.4	23.4	23.4	23.4	23.4	1000@23.40	100@23.70	32.57	2017	104	5	2,433.60	235,872.00	23	31.4	2777	
4,971,466	1.46				04/07/2007	08/10/2003	---	ΠΑΪΡΗΣ ΠΛΑΣΤΙΚΩΝ (ΚΟ)	0.148		---	0.148	05/10/2018	0.148	0.148	0.148	0.148	0.148	30@0.148					36	1	5.33	735.78	0.085	0.446	2723
7,070,400	0.930				30/11/2016	06/05/2016	---	ΠΕΤΡΟΠΟΥΛΟΣ ΠΕΤΡΟΣ (ΚΟ)	6.62		---	6.62	05/10/2018	6.54	6.54	6.62	6.62	6.619	260@6.50	210@6.64			440	4	2,912.40	46,806.05	5.02	6.68	2753	
27,379,200	0.300	(0.1808)		0.148	20/07/2018	24/08/2018	---	ΠΛΑΣΤΙΚΑ ΚΡΗΤΗΣ (ΚΟ)	13.4		---	13.4	05/10/2018						500@12.60	50@13.10						366,881.28	9.05	15.2	1357	
21,912,599	0.300				11/04/2011	23/02/2007	---	ΡΕΒΟΪΑ (ΚΟ)	0.48		---	0.48	05/10/2018	0.47	0.47	0.48	0.48	0.478		1000@0.525			1,800	3	859.80	10,518.05	0.384	0.69	5379	
4,181,450	0.500				21/08/2000	05/03/2002	---	ΣΑΡΑΝΤΟΠΟΥΛΟΣ ΚΥΛ/ΜΥΛΟΙ (ΚΟ)	0.635		---	0.635	05/10/2018						1000@0.575	280@0.630						2,655.22	0.53	0.7	3577	
28,438,268	0.300				21/08/2006	24/11/1999	---	ΣΠΥΡΟΥ ΑΓΡ. ΟΙΚ. (ΚΟ)	0.236		---	0.236	05/10/2018							1810@0.226						6,711.43	0.159	0.384	1357	

Διαπραγματεύσιμα Αμοιβαία Κεφάλαια (Δ.Α.Κ.)

642,382					15/06/2016	---	ALPHA ETF FTSE Athex Large Cap	17.09	-2.45	€	17.52	05/10/2018	17.04	17.04	17.09	17.09	17.068			12@18.00			1,600	2	27,309.00		17.04	22.9	12003
---------	--	--	--	--	------------	-----	--------------------------------	-------	-------	---	-------	------------	-------	-------	-------	-------	--------	--	--	----------	--	--	-------	---	-----------	--	-------	------	-------

Επιτήρηση

5,867,311	0.300				11/08/2010	28/04/2017	5123	DIONIC (ΚΟ)	0.75		---	0.75	05/10/2018							623@0.600							4,400.48	0.179	0.935	2797
163,854,177	0.300					19/09/2016	5161	FORTHNET (ΚΟ)	0.11	14.58	#	0.096	05/10/2018	0.115	0.11	0.115	0.11	0.11	235@0.096	49@0.110			2,190	5	241.35	18,023.96	0.0915	0.446	9535	
355,437,751	0.360				07/07/2010	21/09/2017	5160	FRIGOGLASS (ΚΟ)	0.159	5.30	#	0.151	05/10/2018	0.159	0.159	0.159	0.159	0.159	0.159	0.159	0.159	2016	3,000	4	477.00	56,514.60	0.15	0.266	2757	
51,081,030	1.00				20/08/2007	03/09/2007	4912	ΛΑΒΙΡΦΑΡΜ (ΚΟ)	0.14		---	0.14	05/10/2018	0.14	0.14	0.14	0.14	0.14	1800@0.114	4201@0.140			29,086	8	4,072.04	7,151.34	0.124	0.25	4577	
4,419,616	1.58				21/07/2011	04/03/2015	4983	MEDICON ΕΛΛΑΣ (ΚΟ)	1.36		---	1.36	05/10/2018						100@1.09	200@1.44						6,010.68	0.66	1.5	4535	
14,967,940	0.500				21/05/2008	04/01/2008	4956	PASAL Α.Ε. (ΚΟ)	0.072		---	0.072	05/10/2018						2000@0.067	73@0.071						1,077.69	0.06	0.142	8633	
65,326,268	0.530				04/07/2007	19/07/2006	4750	SATO ΑΕ (ΚΟ)	0.037		---	0.037	05/10/2018						2500@0.033							2,417.07	0.0265	0.082	3726	
13,000,000	1.00				01/08/2007	07/04/2000	5093	ΑΚΡΙΤΑΣ (ΚΟ)	0.278		---	0.278	05/10/2018	0.25	0.25	0.25	0.25	0.25	20@0.250	20@0.268			250	2	62.50	3,614.00	0.12	0.52	2353	

Ελληνικά Χρηματιστήρια - Χρηματιστήριο Αθηνών Α.Ε. Συμμετοχών

Ενότητα 2, 4/6

Διεύθυνση Λειτουργίας & Ανάπτυξης Αγορών - Υπηρεσία Στατιστικής & Πληροφόρησης

Πληθος Χρεογράφων	Ονομ. Αξία	Μερίσματα [1]			Ημερ.Τελευτ.Αποκοπή		Σημ. Χρεόγραφο	Τιμή κλεισίματος	% μεταβ.	Προηγ. Κλείσιμο- ημ/τία	Άνοιγμα	Κατωτ Τιμή	Ανωτ Τιμή	Τελ Τιμή	Σταθμ Τιμή	Τελευταία ζήτηση [7]	Τελευταία προσφορά [7]	Ρ/Ε μετά φ.	Χρήστ	Όγκος	Πράξεις	Αξία Συναλλαγών[8]	Χ.Α. Εταιρείας (χιλ. €) [3,5]	Χαμηλό έτους	Υψηλό έτους	Κλάδος [4]			
		2015	2016	2017	Μέρισμα [2]	Δικαιώμα																							
185,373,016	0.300	---	---	---	02/07/2008	28/02/2011	4957	ΑΝΕΚ (ΚΟ)	0.057	-2.56	Ε	0.059	05/10/2018	0.064	0.057	0.064	0.057	0.058	9935@0.057	1000@0.063	---	---	16,723	11	968.61	10,813.66	0.056	0.1	5759
312,163	0.300	---	---	---	02/07/2008	28/02/2011	4959	ΑΝΕΚ (ΠΟ '90)	0.06	---	γ	0.06	05/10/2018	---	---	---	---	---	---	7@0.048	---	---	---	---	---	10,813.66	0.06	0.092	5759
2,969,713	0.300	---	---	---	02/07/2008	28/02/2011	4958	ΑΝΕΚ (ΠΟ '96)	0.077	---	γ	0.077	05/10/2018	---	---	---	---	---	---	118@0.077	---	---	---	---	---	10,813.66	0.062	0.125	5759
4,737,503	0.320	---	---	---	22/06/2005	22/09/2015	5115	ΒΑΡΑΓΚΗΣ (ΚΟ)	0.048	---	γ	0.048	05/10/2018	---	---	---	---	---	---	---	---	---	---	---	---	227.40	0.034	0.17	3726
16,383,428	0.300	---	---	---	25/06/2002	21/06/2013	5162	ΒΑΡΒΑΡΕΣΟΣ (ΚΑ)	0.0365	---	γ	0.037	05/10/2018	---	---	---	---	---	---	---	---	---	---	---	---	598.00	0.0225	0.108	3763
17,579,754	4.16	---	---	---	18/08/2006	02/08/2010	5156	ΒΙΟΤΕΡ (ΚΟ)	0.0955	-4.50	Ε	0.1	05/10/2018	0.101	0.085	0.101	0.085	0.1	3300@0.085	89@0.100	---	---	65,000	15	6,485.00	1,678.87	0.05	0.144	2357
77,126,446	0.340	---	---	---	23/05/2005	18/08/2011	5094	Γ.Ε. ΔΗΜΗΤΡΙΟΥ (ΚΟ)	0.012	---	γ	0.012	05/10/2018	0.012	0.012	0.012	0.012	0.012	992@0.012	---	---	---	758	2	9.10	925.52	0.0105	0.033	3722
15,878,748	0.480	---	---	---	10/07/2006	22/03/2004	5095	ΔΟΜΙΚΗ ΚΡΗΤΗΣ (ΚΟ)	0.09	---	γ	0.09	05/10/2018	0.09	0.09	0.09	0.09	0.09	4000@0.072	334@0.090	---	---	256	1	23.04	1,429.09	0.072	0.183	2357
3,961,300	1.28	---	---	---	29/06/2004	03/08/2000	5080	ΔΟΥΡΟΣ (ΚΟ)	0.236	---	γ	0.236	05/10/2018	---	---	---	---	---	---	91@0.236	---	---	---	---	---	934.87	0.12	0.3	3763
7,085,888	1.59	---	---	---	02/07/1996	06/09/2010	4690	ΕΛΒΙΕΜΕΚ (ΚΟ)	4.7	---	γ	4.7	05/10/2018	---	---	---	---	---	---	---	---	---	---	---	---	33,303.67	4.7	4.7	8633
11,125,110	0.300	---	---	---	02/06/2010	06/11/2017	5178	ΕΥΡΩΣΥΜΒΟΥΛΟΙ (ΚΟ)	0.199	---	γ	0.199	05/10/2018	---	---	---	---	---	---	905@0.190	---	---	---	---	---	2,213.90	0.12	0.535	2791
7,125,216	0.650	---	---	---	01/07/2005	14/12/1999	4955	ΚΡΕΚΑ (ΚΟ)	0.0425	---	γ	0.043	05/10/2018	---	---	---	---	---	---	1@0.034	---	---	---	---	---	302.82	0.0425	0.338	3573
7,734,375	1.00	---	---	---	09/07/2007	07/01/2011	5112	ΛΙΒΑΝ ΕΚΔΟΤ. ΟΡΓ. (ΚΟ)	0.0455	---	γ	0.046	05/10/2018	---	---	---	---	---	---	99@0.040	2800@0.055	---	---	---	---	351.91	0.0165	0.122	5557
15,842,391	1.51	---	---	---	15/07/2009	12/05/2000	5141	ΜΠΗΤΡΟΣ ΣΥΜΜΕΤΟΧΙΚΗ (ΚΟ)	0.191	---	γ	0.191	05/10/2018	---	---	---	---	---	---	150@0.170	---	---	---	---	---	3,025.90	0.096	0.224	1757
119,596,817	0.300	---	---	---	15/07/2008	27/04/2017	5190	ΝΙΚΑΣ (ΚΟ)	0.32	---	γ	0.32	05/10/2018	0.32	0.32	0.32	0.32	0.32	826@0.320	---	---	---	9	1	2.88	38,270.98	0.28	0.5	3577
24,319,250	0.300	---	---	---	09/07/2002	04/07/2007	5165	ΠΡΟΔΕΥΤΙΚΗ (ΚΟ)	0.0955	---	γ	0.096	05/10/2018	0.0955	0.0955	0.0955	0.0955	0.096	---	110@0.095	---	---	1,000	1	95.50	2,322.49	0.047	0.138	2357
10,186,667	1.35	---	---	---	24/06/2008	02/02/2016	4887	ΣΙΔΑΜΑ (ΚΟ)	0.36	---	γ	0.36	05/10/2018	---	---	---	---	---	---	908@0.360	---	---	---	---	---	3,667.20	0.232	0.46	1757
23,743,440	0.300	---	---	---	23/06/2008	24/07/2018	---	ΣΦΑΚΙΑΝΑΚΗΣ (ΚΟ)	0.32	---	γ	0.32	05/10/2018	0.256	0.256	0.256	0.256	0.255	100@0.280	200@0.378	---	---	2	1	0.51	7,597.90	0.25	0.6304	5379

Κατάσταση σε Αναστολή

215,246,452	0.300	---	---	---	25/06/2001	24/09/2001	5164	ALTEC (ΚΟ)	0.012	---	γ	0.012	30/11/2015	---	---	---	---	---	---	---	---	---	---	---	---	---	2,582.96	0.012	0.012	9533
20,255,805	0.300	---	---	---	22/08/2006	02/08/2010	5136	ΑΧΟΝ ΣΥΜΜΕΤΟΧΩΝ (ΚΟ)	0.058	---	γ	0.058	28/04/2017	---	---	---	---	---	---	---	---	---	---	---	---	---	1,174.84	0.058	0.058	4533
21,820,410	0.800	---	---	---	22/05/2008	02/08/2011	5174	ΕΥΡΟΜΕΔΙΚΑ (ΚΟ)	0.448	---	γ	0.448	30/04/2018	---	---	---	---	---	---	---	---	---	---	---	---	---	9,775.54	0.0825	0.45	4533
66,948,210	0.300	---	---	---	22/09/2015	22/09/2015	5179	FOLLI-FOLLIE (ΚΟ)	4.8	---	γ	4.8	24/05/2018	---	---	---	---	---	---	---	---	---	---	---	---	---	321,351.41	4.8	19.9	5379
13,191,620	0.620	---	---	---	04/08/2010	09/09/2002	5170	ΥΑΛΚΟ - ΚΩΝΣΤΑΝΤΙΝΟΥ (ΚΑ)	0.178	---	γ	0.178	27/04/2018	---	---	---	---	---	---	---	---	---	---	---	---	---	2,348.11	0.0565	0.181	3722
33,301,715	0.320	---	---	---	27/06/2003	08/07/2009	5167	ΑΕΓΕΚ (ΚΟ)	0.054	---	γ	0.054	26/04/2018	---	---	---	---	---	---	---	---	---	---	---	---	---	1,798.29	0.028	0.09	2357
2,235,600	0.350	---	---	---	21/04/2010	25/07/2017	5180	ΑΙΟΛΙΚΗ ΑΕΕΧ (ΚΟ)	0.41	---	γ	0.41	19/07/2018	---	---	---	---	---	---	---	---	---	---	---	---	---	916.60	0.352	0.65	8985
5,000,000	0.400	---	---	---	03/06/2009	01/09/2014	5087	ΑΛΚΟ ΕΛΛΑΣ (ΚΟ)	0.18	---	γ	0.18	31/03/2015	---	---	---	---	---	---	---	---	---	---	---	---	---	900.00	0.18	0.18	1753
14,870,100	0.300	---	---	---	15/05/2008	26/09/2011	5130	ΑΛΦΑ ΓΚΡΙΣΙΝ Α.Ε. (ΚΟ)	0.014	---	γ	0.014	13/04/2017	---	---	---	---	---	---	---	---	---	---	---	---	---	208.18	0.014	0.014	9533
81,644,555	0.300	---	---	---	01/07/2008	02/09/2002	5098	ΑΤΤΙ - ΚΑΤ (ΚΟ)	0.012	---	γ	0.012	29/05/2015	---	---	---	---	---	---	---	---	---	---	---	---	---	979.73	0.012	0.012	2357
20,121,710	1.21	---	---	---	27/07/1992	12/03/2003	5002	ΒΑΛΚΑΝ ΑΚΙΝΗΤΑ (ΚΟ)	0.19	---	γ	0.19	29/08/2013	---	---	---	---	---	---	---	---	---	---	---	---	---	3,823.12	0.19	0.19	8633
33,930,000	0.300	---	---	---	03/07/2006	30/05/2001	4865	ΒΩΔΟΣ ΜΠΑΜΠΗΣ (ΚΟ)	0.304	---	γ	0.304	30/03/2012	---	---	---	---	---	---	---	---	---	---	---	---	---	10,314.72	0.304	0.304	8633
6,000,000	0.600	---	---	---	13/06/2008	08/04/2004	5172	ΓΙΟΥΡΟΜΠΡΟΚΕΡΣ (ΚΟ)	0.008	---	γ	0.008	27/04/2018	---	---	---	---	---	---	---	---	---	---	---	---	---	48.00	0.007	0.008	8534
7,847,611	1.20	---	---	---	01/08/2007	28/09/2011	4939	ΕΔΡΑΣΗ - ΨΑΛΛΙΔΑΣ Χ. (ΚΟ)	0.15	---	γ	0.15	29/11/2012	---	---	---	---	---	---	---	---	---	---	---	---	---	1,177.14	0.15	0.15	2357
36,748,909	0.730	---	---	---	15/12/2005	13/12/2006	5109	ΕΛ. ΒΙΟΜ. ΖΑΧΑΡΗΣ (ΚΑ)	0.075	---	γ	0.075	29/02/2016	---	---	---	---	---	---	---	---	---	---	---	---	---	2,756.17	0.075	0.075	3577
30,390,000	0.310	---	---	---	18/08/2008	29/12/2006	5099	ΕΛΛΗΝΙΚΕΣ ΙΧΘΥΟΚΑΛ/ΡΓΕΙΕΣ (ΚΟ)	0.07	---	γ	0.07	02/06/2015	---	---	---	---	---	---	---	---	---	---	---	---	---	2,127.30	0.07	0.07	3573
24,619,524	0.500	---	---	---	10/10/1986	30/12/2002	4914	ΚΕΡΑΜΕΙΑ-ΑΛΛΑΤΙΝΗ (ΚΟ)	0.088	---	γ	0.088	30/08/2012	---	---	---	---	---	---	---	---	---	---	---	---	---	2,166.52	0.088	0.088	8633
66,937,526	0.700	---	---	---	13/08/2010	21/05/2003	5003	ΜΗΧΑΝΙΚΗ (ΚΟ)	0.1	---	γ	0.1	29/08/2013	---	---	---	---	---	---	---	---	---	---	---	---	---	9,186.78	0.1	0.1	2357
25,968,987	0.700	---	---	---	13/08/2010	21/05/2003	5004	ΜΗΧΑΝΙΚΗ (ΠΟ)	0.096	---	γ	0.096	29/08/2013	---	---	---	---	---	---	---	---	---	---	---	---	---	9,186.78	0.096	0.096	2357

Πληθος Χρεογράφων	Ονομ. Αξία	Μερίσματα [1]			Ημερ. Τελευτ. Αποκοπής Μέρισμα [2]	Αποκοπή Δικαίωμα	Σημ.	Χρεόγραφο	Τιμή κλεισίματος	% μεταβ.	Προηγ. Κλείσιμο- ημ/νία	Άνοιγμα	Κατωτ Τιμή	Ανωτ Τιμή	Τελ Σταθμ Τιμή	Τελευταία ζήτηση [7]	Τελευταία προσφορά [7]	Ρ/Ε μετά φ. Χρήσιμ	Όγκος	Πράξεις	Αξία Συναλλαγών[8]	Χ.Α. Εταιρείας (χιλ. €) [3,5]	Χαμηλό έτους	Υψηλό έτους	Κλάδος [4]
		2015	2016	2017																					
25,179,640	0.600	---	---	---	08/08/1994	19/09/2000	5191	ΜΠΟΥΤΑΡΗΣ Ι. & ΥΙΟΣ (ΚΑ)	0.026	---	0.026	01/10/2018	---	---	---	---	---	---	---	---	---	742.45	0.024	0.066	3535
1,540,000	0.600	---	---	---	08/08/1994	19/09/2000	5192	ΜΠΟΥΤΑΡΗΣ Ι. & ΥΙΟΣ (ΠΑ)	0.057	---	0.057	01/10/2018	---	---	---	---	---	---	---	---	---	742.45	0.057	0.09	3535
23,935,280	0.300	---	---	---	29/06/2009	13/06/2000	5153	ΝΑΥΤΕΜΠΟΡΙΚΗ (ΚΟ)	0.107	---	0.107	02/10/2017	---	---	---	---	---	---	---	---	---	2,561.07	0.107	0.107	5557
255,459,600	0.300	---	---	---	26/06/2000	03/12/2010	5101	ΝΕΛ (ΚΟ)	0.07	---	0.07	31/08/2015	---	---	---	---	---	---	---	---	---	17,882.17	0.07	0.07	5759
23,463,874	0.800	---	---	---	23/05/2003	21/12/1999	4918	ΝΕΩΡΙΟΝ (ΚΟ)	0.125	---	0.125	30/08/2012	---	---	---	---	---	---	---	---	---	2,932.98	0.125	0.125	2753
18,750,000	0.300	---	---	---	02/07/2001	31/12/2012	5154	ΠΗΓΑΣΟΣ ΕΚΔΟΤΙΚΗ Α.Ε. (ΚΟ)	0.089	---	0.089	02/10/2017	---	---	---	---	---	---	---	---	---	1,668.75	0.089	0.089	5557
144,688,060	0.600	---	---	---	21/04/2008	10/03/2010	4982	Τ ΒΑΝΚ (ΚΟ)	0.048	---	0.052	# 29/11/2011	---	---	---	---	---	---	---	---	---	6,945.03	0.048	0.048	8355
284,465,964	3.70	---	---	---	20/06/2008	15/06/2009	4913	ΤΑΧΥΔΡΟΜΙΚΟ ΤΑΜΙΕΥΤΗΡΙΟ (ΚΟ)	0.168	---	0.239	# 29/08/2012	---	---	---	---	---	---	---	---	---	47,790.28	0.168	0.168	8355
13,920,000	0.320	---	---	---	19/11/2001	01/08/2000	4726	ΤΕΞΑΠΡΕΤ (ΚΟ)	0.08	---	0.08	28/02/2011	---	---	---	---	---	---	---	---	---	1,113.60	0.08	0.08	3763
100,793,572	0.300	---	---	---	16/07/2009	11/02/2016	5110	ΤΗΛΕΤΥΠΟΣ (ΚΟ)	0.06	---	0.06	07/03/2016	---	---	---	---	---	---	---	---	---	6,047.61	0.06	0.06	5553
766,000	1.00	---	---	---	01/07/2004	11/12/2012	5168	ΤΡΙΑ ΑΛΦΑ (ΚΟ)	2.2	---	2.2	27/04/2018	---	---	---	---	---	---	---	---	---	1,846.90	1.71	2.48	3763
245,000	1.00	---	---	---	19/07/2010	11/12/2012	5169	ΤΡΙΑ ΑΛΦΑ (ΠΟ)	0.66	---	0.66	27/04/2018	---	---	---	2839@0.660	---	---	---	---	---	1,846.90	0.6	0.66	3763
510,840	1.00	---	---	---	15/07/2008	21/11/2013	5036	ΤΡΟΠΑΙΑ ΣΥΜΜΕΤΟΧΙΚΗ (ΚΟ)	2	---	0.02	# 30/03/2012	---	---	---	---	---	---	---	---	---	1,021.68	2	2	3722
4,034,950	0.680	---	---	---	01/07/2005	30/12/2010	5171	ΧΑΤΖΗΚΡΑΝΙΩΤΗ Ε. ΥΙΟΙ (ΚΟ)	0.14	---	0.14	27/04/2018	---	---	---	---	---	---	---	---	---	564.89	0.102	0.18	3577

Σημειώσεις Χρεογράφων

Κωδικός	Κείμενο σημείωσης
()	- Προσαρμοσμένα Μέρισματα λόγω διανομής Δωρεάν μετοχών.
*	- Τελευταία προσαρμοσμένη τιμή κλεισίματος.
[1]	- Καθαρά μερίσματα.
[2]	- Στη στήλη "Ημερ. Αποκοπής τελευταίου δικαιώματος" αναφέρεται η Ημερομηνία εισαγωγής για Νέες Εταιρείες.
[3]	- Η Χρηματιστηριακή αξία αναφέρεται στο σύνολο των μετοχών
[4]	- Η κωδικοποίηση των Κλάδων Οικονομικής Δραστηριότητας του Χ.Α. παρουσιάζονται στο Παράρτημα Α
[5]	- Η Χρηματιστηριακή Αξία αναφέρεται στο σύνολο των κατηγοριών μετοχών (εφόσον έχουν εισαχθεί περισσότερες της μιας κατηγορίες) και δεν αναφέρεται σε επιμέρους κατηγορίες μετοχών μιας εταιρείας.
[6]	- Ρ/Ε μεγαλύτερο του 100
[7]	- Τελευταία εικόνα του Βιβλίου Εντολών πριν το τέλος της συνεδρίασης
[8]	- Στην Αξία Συναλλαγών των Μετοχών περιλαμβάνονται όλοι οι τύποι Πακέτων
4690	- Μεταφορά στην κατηγορία Επιτήρησης από 4/4/2006.
4726	- Αναστολή διαπραγμάτευσης από 1/3/2011.
4750	- Μεταφορά στην "Κατηγορία Επιτήρησης" από 8/4/2011.
4865	- Αναστολή διαπραγμάτευσης από 2/4/2012.
4887	- Μεταφορά στην Κατηγορία Επιτήρησης από 10/4/2012.
4912	- Μεταφορά στην κατηγορία Επιτήρησης από 31/7/2012.
4913	- Αναστολή διαπραγμάτευσης από 30/8/2012.
4914	- Αναστολή διαπραγμάτευσης από 31/8/2012.
4918	- Αναστολή διαπραγμάτευσης από 31/8/2012.
4939	- Αναστολή διαπραγμάτευσης από 30/11/2012.
4955	- Μεταφορά στην Επιτήρηση από 5/4/2013.
4956	- Μεταφορά στην Επιτήρηση από 5/4/2013.
4957	- Μεταφορά στην Επιτήρηση από 5/4/2013.
4958	- Μεταφορά στην Επιτήρηση από 5/4/2013.
4959	- Μεταφορά στην Επιτήρηση από 5/4/2013.
4982	- Αναστολή διαπραγμάτευσης από 30/11/2011.
4983	- Μεταφορά στην κατηγορία Επιτήρησης από 5/4/2013.
5002	- Αναστολή διαπραγμάτευσης από 30/08/2013.
5003	- Αναστολή διαπραγμάτευσης από 30/08/2013.
5004	- Αναστολή διαπραγμάτευσης από 30/08/2013.
5036	- Η μετοχή της εταιρίας βρίσκεται σε καθεστώς αναστολής διαπραγμάτευσης από 2/4/2012. Κατά τη διάρκεια της αναστολής, η εταιρία προέβη σε reverse split μετοχών, με βάση το οποίο αναπροσαρμόστηκε μετά την ολοκλήρωση της εταιρικής πράξης ο αριθμός των μετοχών της εταιρίας αλλά και αναλογικά η τελευταία τιμή κλεισίματος της μετοχής της 30/03/2012.
5080	- Μεταφορά στην κατηγορία Επιτήρησης από 05/12/2014.
5087	- Αναστολή διαπραγμάτευσης από 1/4/2015.
5093	- Μεταφορά στην Κατηγορία Επιτήρησης από 8/4/2015.
5094	- Μεταφορά στην Κατηγορία Επιτήρησης από 8/4/2015.
5095	- Μεταφορά στην Επιτήρηση από 9/4/2015.
5098	- Αναστολή διαπραγμάτευσης από 2/6/2015.
5099	- Αναστολή διαπραγμάτευσης από 3/6/2015.
5101	- Αναστολή διαπραγμάτευσης από 1/9/2015.
5109	- Αναστολή διαπραγμάτευσης από 01/03/2016.
5110	- Αναστολή διαπραγμάτευσης από 08/03/2016.
5112	- Μεταφορά στην Κατηγορία Επιτήρησης από 15/04/2016.
5115	- Μεταφορά στην Κατηγορία Επιτήρησης από 15/04/2016.
5123	- Μεταφορά στην Κατηγορία Επιτήρησης από 01/04/2016.
5130	- Αναστολή διαπραγμάτευσης από 18/04/2017.
5136	- Αναστολή διαπραγμάτευσης από 02/05/2017.
5141	- Μεταφορά στην Κατηγορία Επιτήρησης από 10/05/2017.
5153	- Αναστολή διαπραγμάτευσης από 03/10/2017.
5154	- Αναστολή διαπραγμάτευσης από 03/10/2017.
5156	- Μεταφορά στην κατηγορία Επιτήρησης από 11/12/2017.

Σημειώσεις Χρεογράφων

Κωδικός	Κείμενο σημείωσης
5160	- Μεταφορά στην Κατηγορία Επιτήρησης από 15/04/2016.
5161	- Μεταφορά στην κατηγορία Επιτήρησης από τις 25/11/2011.
5162	- Μεταφορά στην Κατηγορία Επιτήρησης από 21/12/2009.
5164	- Αναστολή διαπραγμάτευσης από 01/12/2015.
5165	- Μεταφορά στην Κατηγορία Επιτήρησης από 15/02/2018.
5167	- Αναστολή διαπραγμάτευσης από 27/04/2018.
5168	- Αναστολή διαπραγμάτευσης από 30/04/2018.
5169	- Αναστολή διαπραγμάτευσης από 30/04/2018.
5170	- Αναστολή διαπραγμάτευσης από 30/04/2018.
5171	- Αναστολή διαπραγμάτευσης από 30/04/2018.
5172	- Αναστολή διαπραγμάτευσης από 30/04/2018.
5174	- Αναστολή διαπραγμάτευσης από 02/05/2018.
5178	- Μεταφορά στην Κατηγορία Επιτήρησης από 11/05/2018.
5179	- Αναστολή διαπραγμάτευσης από 25/05/2018.
5180	- Μεταφορά στην Κατηγορία Επιτήρησης από 29/05/2018.
5190	- Μεταφορά στην Κατηγορία Επιτήρησης από 01/10/2018.
5191	- Αναστολή διαπραγμάτευσης από 02/10/2018.
5192	- Αναστολή διαπραγμάτευσης από 02/10/2018.

Στοιχεία Συναλλαγών Πακέτων

Χρεόγραφο	Όγκος πακέτου	Τιμή πακέτου	Αξία πακέτου	Ώρα έγκρισης	Σημείωση
ΣΑΡΑΝΤΗΣ ΓΡ. (ΚΟ)	195,000	7.24	1,411,800.00	13:28:50	20
ΟΤΕ (ΚΟ)	50,000	10.00	500,000.00	16:06:09	20
ΕΘΝΙΚΗ ΤΡΑΠΕΖΑ (ΚΟ)	300,000	1.61	484,020.00	16:33:42	20
ΕΘΝΙΚΗ ΤΡΑΠΕΖΑ (ΚΟ)	200,000	1.61	322,680.00	16:35:42	20
ALPHA BANK (ΚΟ)	1,000,000	1.20	1,200,000.00	17:02:23	20

Σημειώσεις πακέτων

- 9 - Μέθοδος 6-1 / Ειδική Χρέωση
- 10 - Μέθοδος 6-1 / Ειδική Χρέωση, Αυθημερόν Διακανονισμός
- 14 - Μέθοδος 6-3 / Πακέτο Αποκατάστασης, Ατελής αγορά και Πώληση
- 18 - Μέθοδος 6-2 / SPOT 1
- 19 - Μέθοδος 6-2 / SPOT 2
- 20 - Μέθοδος 6-1 και Μέθοδος 6-1 Αυθημερόν Διακανονισμός
- 21 - Άλλη Προσυμφωνημένη

Στοιχεία Συναλλαγών Δικαιωμάτων

Ημερ. αποκοπής	Έναρξη εξάσκησης	Λήξη εξάσκησης	Λήξη διαπρ/σης	Δικαιώματα	Κατωτ Τιμή	Ανωτ Τιμή	Τιμή κλεισ.	Τελευταία ζήτηση	Τελευταία προσφορά	Όγκος	Πράξεις	Αξία Συναλλαγών
----------------	------------------	----------------	----------------	-------------------	------------	-----------	-------------	------------------	--------------------	-------	---------	-----------------

Δεν υπάρχουν Συναλλαγές Δικαιωμάτων.

Στοιχεία Συναλλαγών Εκποιήσεων

Χρεόγραφα	Τύπος Χρεογράφου	Όγκος Συναλλαγών	Αριθμός Πράξεων	Αξία Συναλλαγών	Σημείωση
Δεν πραγματοποιήθηκαν Εκποιήσεις Μετοχών.					

Σημειώσεις Εκποιήσεων

- 1 - Κανονική Εκποίηση.
- 2 - Εκποίηση Ενσώματων Ονομαστικών Μετοχών.
- 3 - Εκποίηση Αδιάθετων Κλασματικών Υπολοίπων.

Στοιχεία Συναλλαγών Εκποιήσεων Ενσώματων Ονομαστικών Μετοχών

Χρεόγραφα	Ημερ/νία έναρξης	Ημερ/νία λήξης	Αρχικό πλήθος	Διαθέσιμο πλήθος	Ημερομηνία	Μέση τιμή (ημέρας)	Μέση τιμή (περιόδου)	Αριθμός Πράξεων	Όγκος Συναλλαγών	Αξία Συναλλαγών
-----------	------------------	----------------	---------------	------------------	------------	--------------------	----------------------	-----------------	------------------	-----------------

Δεν πραγματοποιήθηκαν Εκποιήσεις Ενσώματων Ονομαστικών Μετοχών.

Σημειώσεις Εκποιήσεων

Σύμφωνα με την Απόφαση 1/380/04.05.2006 της Επιτροπής Κεφαλαιαγοράς εκποιούνται μέσω του Χρηματιστηρίου Αθηνών με επιμέλεια της εκδότριας εταιρείας, οι ενσώματες ονομαστικές μετοχές που δεν έχουν κατατεθεί στην εκδότρια προς αποϋλοποίηση. Η εκποίηση διενεργείται σύμφωνα με τον τρόπο που ορίζεται στο άρθρο 99Α του Κανονισμού του Χρηματιστηρίου Αθηνών.

Στοιχεία Ενεργητικού Διαπραγματεύσιμων Αμοιβαίων Κεφαλαίων (Δ.Α.Κ.)

	Ημερομηνία συναλλαγών	Δημιουργία / Εξαγορά	Αριθ. Μερ. (T-1)	Νέα Μερ. (T-1)	Εξαγορασθ. Μερ. (T-1)	Μερίδια (T) [1]	Αξία Ενεργητικού [2]	Καθαρή Τιμή	Μέρισμα/Μερίδι	Ημερ. Αποκοπής
ALPHA ETF FTSE Athex Large Cap	08/10/2018	5,000	629,082	13,300	---	642,382	11,106,500.00	17.2896	0.43	30/06/2018

Σημειώσεις Δ.Α.Κ.

[1] - Αριθμ. μεριδίων (T) = Αριθμ. μεριδίων (T-1) + Νεοεκδιθέντα μερίδια (T-1) - Εξαγορασθέντα μερίδια (T-1)

[2] - Περιλαμβάνονται και τα μερίδια που δημιουργήθηκαν / εξαγοράσθηκαν την ημέρα T-1.

Περιγραφή	Στοιχεία
Όνομασία Δ.Α.Κ.	ALPHA ETF FTSE Athex Large Cap
Σύμβολο Δ.Α.Κ. (GR)	ΑΔΑΚ
Σύμβολο Δ.Α.Κ. (EN)	AETF
ISIN Δ.Α.Κ.	GRF000153004
Κατηγορία Διαπραγμάτευσης	Διαπραγματεύσιμα Αμοιβαία Κεφάλαια (Δ.Α.Κ.)
Τύπος Δ.Α.Κ.	Μετοχών
Τρόπος διαχείρισης	Παθητικός
Επενδυτική Στρατηγική	Σκοπός της επενδυτικής πολιτικής του Αμοιβαίου Κεφαλαίου είναι η αναπαραγωγή της αποδόσεως του Δείκτη FTSE/X.A. Large Cap του Χρηματιστηρίου Αθηνών σε όρους Ευρώ, ακολουθώντας πλήρως και πανομοιότυπως τη σύνθεση του υποκείμενου Δείκτη.
Εκδότης	ΑΛΦΑ ASSET MANAGEMENT Α.Ε.Δ.Α.Κ.
Εταιρεία Διαχείρισης	ΑΛΦΑ ASSET MANAGEMENT Α.Ε.Δ.Α.Κ.
Ειδικοί Διαπραγματευτές	ΑΛΦΑ FINANCE Α.Χ.Ε.Π.Ε.Υ. , ΕΘΝΙΚΗ ΧΡΗΜΑΤΙΣΤΗΡΙΑΚΗ Α.Χ.Ε.Π.Ε.Υ.
Θεματοφύλακας	ΑΛΦΑ ΤΡΑΠΕΖΑ Α.Ε.
Σύμβολο Δείκτη (GR)	FTSE
Σύμβολο Δείκτη (EN)	FTSE
Όνομασία Δείκτη	FTSE/X.A. Large Cap
ISIN Δείκτη	GRI99201A006
Κλάσμα Δείκτη [1]	1/100
Αρχική Τιμή Μεριδίου	21.76
Συνολικός Αριθμός Μεριδίων [2]	642,382
Ημερομηνία πρώτης Έκδοσης	14/01/2008
Ημερομηνία έναρξης Διαπραγμάτευσης	24/01/2008
Νόμισμα Διαπραγμάτευσης	ΕΥΡΩ
Νόμισμα Ενεργητικού	ΕΥΡΩ
Αρχική Αξία Ενεργητικού [3]	3,000,000.00
Αριθμ. Μεριδίων για Δημιουργία-Εξαγορά [4]	5,000
Αμοιβή Διαχείρισης	0.375

Σημειώσεις Δ.Α.Κ.

- [1] - Το κλάσμα της τιμής του δείκτη που αποτελεί η τιμή της πρώτης έκδοσης
 [2] - Ο αριθμός μεριδίων που διαπραγματεύθηκαν στο Χρηματιστήριο την ημέρα T
 [3] - Η αξία του ενεργητικού κατά την έκδοση
 [4] - Ο αριθμός μεριδίων που απαιτείται κατά τη διαδικασία δημιουργίας εξαγοράς

ΑΝΑΚΟΙΝΩΣΕΙΣ

ΕΤΑΙΡΙΚΕΣ ΠΡΑΞΕΙΣ

ΕΛΛΗΝΙΚΟ ΔΗΜΟΣΙΟ

Εισαγωγή Ε.Γ.Ε.Δ.

Από 08/10/2018, εισάγονται προς διαπραγμάτευση στο Χ.Α. τα 1.000.000 Έντοκα Γραμμάτια του Ελληνικού Δημοσίου, έκδοσης 14/09/2018, ετήσιας διάρκειας, σταθερού επιτοκίου 1,09%, ονομαστικής αξίας € 1.000 και κωδικού ISIN GR0004113396.

ΓΝΩΣΤΟΠΟΙΗΣΕΙΣ ΕΤΑΙΡΕΙΩΝ

REDS A.E.

Ανακοίνωση

Η διοίκηση της REDS AE, σύμφωνα με τις διατάξεις του Κανονισμού (ΕΕ) αρ. 596/2014 του Ευρωπαϊκού Κοινοβουλίου, της απόφασης 3/347/12.7.2005 της Επιτροπής Κεφαλαιαγοράς και του Κανονισμού του ΧΑ, ενημερώνει το επενδυτικό κοινό ότι, ο κ. Δημήτριος Χατζηγρηγοριάδης, Ανεξάρτητο - μη Εκτελεστικό Μέλος του Διοικητικού της Συμβουλίου, υπέβαλε την παραίτησή του.

Το Διοικητικό Συμβούλιο της REDS AE, θα ενημερώσει για οποιαδήποτε μεταβολή της σύνθεσής του το συντομότερο δυνατόν.

ΕΛ.ΤΕΧ. ΑΝΕΜΟΣ Α.Ε.

Ανακοίνωση

Η διοίκηση της ΕΛ.ΤΕΧ. ΑΝΕΜΟΣ ΑΕ, σύμφωνα με τις διατάξεις του Κανονισμού (ΕΕ) αρ. 596/2014 του Ευρωπαϊκού Κοινοβουλίου και του Συμβουλίου και του Κανονισμού του Χρηματιστηρίου Αθηνών, ενημερώνει το επενδυτικό κοινό ότι ο κ. Δημήτριος Χατζηγρηγοριάδης, Ανεξάρτητο, Μη Εκτελεστικό Μέλος του Διοικητικού Συμβουλίου, υπέβαλε την παραίτησή του. Το Διοικητικό Συμβούλιο της ΕΛ.ΤΕΧ. ΑΝΕΜΟΣ θα ενημερώσει για οποιαδήποτε μεταβολή της σύνθεσής του το συντομότερο δυνατόν.

ΕΔΡΑΣΗ - Χ. ΨΑΛΛΙΔΑΣ Α.Τ.Ε.

Ανακοίνωση

Σας ενημερώνουμε ότι την 08η Οκτωβρίου 2018, ημέρα Δευτέρα και ώρα 15.00 μ.μ. πραγματοποιήθηκε η Β' Επαναληπτική Τακτική Γενική Συνέλευση των Μετόχων της ΕΔΡΑΣΗ Χ. ΨΑΛΛΙΔΑΣ Α.Τ.Ε., στα γραφεία της Εταιρείας, στο Κορωπί, στο 47ο Χλμ. Αττικής Οδού, κατόπιν της από 23ης Ιουλίου 2018, πρόσκλησης του Διοικητικού Συμβουλίου της Εταιρείας.

Παρέστησαν νόμιμα 13 μέτοχοι της Εταιρείας που εκπροσωπούν 3.367.361 ονομαστικές μετοχές επί συνόλου 7.847.611 κοινών ονομαστικών μετοχών ήτοι ποσοστό 42,91%.

Συνέπεια αυτού υπήρξε η απαιτούμενη εκ του καταστατικού απαρτία του καταβλημένου μετοχικού κεφαλαίου για συζήτηση και λήψη αποφάσεων στο θέμα 6 της ημερήσιας διάταξης.

Θέμα 6ον: «Λήψη απόφασης για τροποποίηση της ημερομηνίας των Ισολογισμών μετασχηματισμού για τη συγχώνευση των Ανωνύμων Εταιρειών ΕΔΡΑΣΗ Χ. ΨΑΛΛΙΔΑΣ Α.Τ.Ε., EDRATEC ΕΝΕΡΓΕΙΑΚΗ ΑΒΕΤΕ & ENVIPROSYSTEMS ΑΤΕ με απορρόφηση της δεύτερης και τρίτης εταιρείας από την πρώτη όπως επικυρώθηκε από την απόφαση 779/2015 του Πολυμελούς Πρωτοδικείου Αθηνών», το οποίο δεν συζητήθηκε λόγω μη υπάρχουσας αυξημένης απαρτίας στην Α' Επαναληπτική Τακτική Γενική Συνέλευση στις 24 Σεπτεμβρίου 2018.

Η Β' Επαναληπτική Γενική Συνέλευση αποφάσισε την τροποποίηση της ημερομηνίας των Ισολογισμών μετασχηματισμού για τη συγχώνευση των ως άνω εταιρειών από 31.12.2017 που είχε αποφασισθεί, σε νέα ημερομηνία στις 31.12.2018.

ΜΟΤΟΡ ΟΪΛ Α.Ε.

Ανακοίνωση

Ανακοινώνεται ότι η DOSON INVESTMENTS COMPANY (συνδεδεμένο νομικό πρόσωπο με τον κ. Νικόλαο Θ. Βαρδινογιάννη, ο οποίος είναι Μη Εκτελεστικό Μέλος Δ.Σ. της ΜΟΤΟΡ ΟΙΛ (ΕΛΛΑΣ) Α.Ε.) προέβη σε χρηματιστηριακές συναλλαγές μετοχών εκδόσεως ΜΟΤΟΡ ΟΙΛ (ΕΛΛΑΣ) Α.Ε. ως ακολούθως:

Πώληση 5.654 μετοχών αξίας Ευρώ 130.124,70 την 3η Οκτωβρίου 2018

Πώληση 48.346 μετοχών αξίας Ευρώ 1.110.394,05 την 4η Οκτωβρίου 2018.

ΝΗΡΕΥΣ Α.Ε.

Ανακοίνωση

Η ΝΗΡΕΥΣ ΙΧΘΥΟΚΑΛΛΙΕΡΓΕΙΕΣ Α.Ε.Α ανακοινώνει προς το επενδυτικό κοινό ότι στις 5/10/2018 έλαβε από τον πληρεξούσιο δικηγόρο των μετόχων Αριστείδη Μπελλέ, Νικολάου Χαβιάρα, Καλλιόπης Χαβιάρα, TEMPLE TRADING LIMITED, LINNAEUS

CAPITAL PARTNERS B.V., Παντελή Λαμπρινούδη, Γεωργίας Λαμπρινούδη την συνημμένη ανακοίνωση:
"Οι μέτοχοι της εταιρείας ΝΗΡΕΥΣ ΙΧΘΥΟΚΑΛΛΙΕΡΓΕΙΕΣ Α.Ε. :

1. Αριστείδης Μπελλές, μέτοχος μειοψηφίας, κάτοχος 10.893.498 ονομαστικών μετοχών που αντιπροσωπεύουν ποσοστό 3,6982% του συνολικού μετοχικού κεφαλαίου της "ΝΗΡΕΥΣ ΙΧΘΥΟΚΑΛΛΙΕΡΓΕΙΕΣ Α.Ε.",
 2. Νικόλαος Χαβιάρας, μέτοχος μειοψηφίας, κάτοχος 4.343.563 ονομαστικών μετοχών που αντιπροσωπεύουν ποσοστό 1,4773% του συνολικού μετοχικού κεφαλαίου της "ΝΗΡΕΥΣ ΙΧΘΥΟΚΑΛΛΙΕΡΓΕΙΕΣ Α.Ε.",
 3. Καλλιόπη Χαβιάρα, μέτοχος μειοψηφίας, κάτοχος 209.122 ονομαστικών μετοχών που αντιπροσωπεύουν ποσοστό 0,071% του συνολικού μετοχικού κεφαλαίου της "ΝΗΡΕΥΣ ΙΧΘΥΟΚΑΛΛΙΕΡΓΕΙΕΣ Α.Ε.",
 4. TEMPLE TRADING LIMITED, μέτοχος μειοψηφίας, κάτοχος 3.540.603 ονομαστικών μετοχών που αντιπροσωπεύουν ποσοστό 1,2042% του συνολικού μετοχικού κεφαλαίου της "ΝΗΡΕΥΣ ΙΧΘΥΟΚΑΛΛΙΕΡΓΕΙΕΣ Α.Ε.",
 5. LINNAEUS CAPITAL PARTNERS B.V., μέτοχος μειοψηφίας, κάτοχος 16.160.734 ονομαστικών μετοχών που αντιπροσωπεύουν ποσοστό 5,4965% του συνολικού μετοχικού κεφαλαίου της "ΝΗΡΕΥΣ ΙΧΘΥΟΚΑΛΛΙΕΡΓΕΙΕΣ Α.Ε.",
 6. Παντελής Λαμπρινούδης, μέτοχος μειοψηφίας, κάτοχος 687.908 ονομαστικών μετοχών που αντιπροσωπεύουν ποσοστό 0,234% του συνολικού μετοχικού κεφαλαίου της "ΝΗΡΕΥΣ ΙΧΘΥΟΚΑΛΛΙΕΡΓΕΙΕΣ Α.Ε.", και
 7. Γεωργία Λαμπρινούδη, μέτοχος μειοψηφίας, κάτοχος 247.739 ονομαστικών μετοχών που αντιπροσωπεύουν ποσοστό 0,084% του συνολικού μετοχικού κεφαλαίου της "ΝΗΡΕΥΣ ΙΧΘΥΟΚΑΛΛΙΕΡΓΕΙΕΣ Α.Ε.",
- ανακοινώνουν ότι δυνάμει του από 4 Οκτωβρίου 2018 συμφωνητικού, συμφώνησαν να ενεργούν συνδυασμένα και από κοινού (en bloc) σε ότι αφορά τις ενδεχόμενες συζητήσεις και διαπραγματεύσεις για την πώληση στην εταιρεία Amerra Capital Management LLC του συνόλου των μετοχών που τα συμβαλλόμενα μέρη κατέχουν στην εισηγμένη εταιρεία "ΝΗΡΕΥΣ ΙΧΘΥΟΚΑΛΛΙΕΡΓΕΙΕΣ Α.Ε.

Ο.Π.Α.Π. ΑΕ **Ανακοίνωση**

Η ΟΠΑΠ Α.Ε. ανακοινώνει, σύμφωνα με τον Ν.3556/2007 και τις διατάξεις του Κανονισμού (ΕΕ) 596/2014 του Ευρωπαϊκού Κοινοβουλίου και του Συμβουλίου, ότι στο πλαίσιο της «υποχρέωσης γνωστοποίησης συναλλαγών από υπόχρεα πρόσωπα», ο κ. Πέτρος Ξαρχάκος, Διευθυντής Λογιστικής και Ενοποίησης, προέβη στις 05.10.2018 σε αγορά 2.250 μετοχών της Εταιρείας, συνολικής αξίας 19.575,00 ευρώ.

Ο.Τ.Ε. Α.Ε. **Αγορά Ιδίων Μετοχών**

Ο Οργανισμός Τηλεπικοινωνιών της Ελλάδος Α.Ε. («ΟΤΕ Α.Ε.» ή «Εταιρεία»), ανακοινώνει ότι στο πλαίσιο του Προγράμματος Επαναγοράς Ιδίων Μετοχών, την 05/10/2018, αγόρασε μέσω της Eurobank Equities Α.Ε.Π.Ε.Υ., 95.142 ίδιες μετοχές με μέση τιμή κτήσης €10,2711 ανά μετοχή, συνολικής αξίας €977.209,46 σύμφωνα με το άρθρο 16 του Κ.Ν. 2190/1920 και τις αποφάσεις των αρμοδίων οργάνων της Εταιρείας.

Μετά και την προαναφερόμενη αγορά, η Εταιρεία κατέχει 7.620.080 ίδιες μετοχές, ποσοστό 1,555% του συνόλου των μετοχών της Εταιρείας.

Η ανακοίνωση εκδίδεται σύμφωνα με τον Κανονισμό (ΕΕ) αριθ. 596/2014 του Ευρωπαϊκού Κοινοβουλίου και του Συμβουλίου της 16/4/2014, τον κατ' εξουσιοδότηση Κανονισμό (ΕΕ) 2016/1052 της Επιτροπής της 8/3/2016 και τον Κανονισμό του Χρηματιστηρίου Αθηνών (παρ. 4.1.3.14).

GRIVALIA PROPERTIES Α.Ε.Ε.Α.Π. **Αγορά Ιδίων Μετοχών**

Η Εταιρεία GRIVALIA PROPERTIES ΑΕΕΑΠ («Η Εταιρεία») ανακοινώνει σε εφαρμογή του άρθρου 4 παρ. 4 του υπ' αριθμ. 2273/2003 Κανονισμού της Επιτροπής των Ευρωπαϊκών Κοινοτήτων, του άρθρου 16 παρ. 1 του ν. 2190/1920 και βάσει σχετικών αποφάσεων της Τακτικής Γενικής Συνέλευσης των μετόχων και του Διοικητικού της Συμβουλίου της 21ης Μαρτίου 2018, προέβη, μέσω του μέλους του Χ.Α. Eurobank Equities Α.Ε.Π.Ε.Υ., σε αγορά ιδίων μετοχών, ως ακολούθως:

Στις 05.10.2018 η Εταιρεία αγόρασε, με μέση τιμή κτήσης €7,93 ανά μετοχή, 25.000 μετοχές συνολικής αξίας €198.257,69.

ΠΑΠΟΥΤΣΑΝΗΣ Α.Β.Ε.Ε. **Ανακοίνωση**

Η ΠΑΠΟΥΤΣΑΝΗΣ ΑΒΕΕ (η Εταιρεία) σύμφωνα με τις διατάξεις του Κανονισμού 596/2014 και των κατ' εφαρμογή αυτού Κανονισμών της Ευρωπαϊκής Επιτροπής ανακοινώνει ότι, σύμφωνα με την από 08.10.2018 γνωστοποίηση συναλλαγών που υπέβαλλε η κα. Μαίρη Ισκαλατιάν, με την ιδιότητά της ως υπόχρεο πρόσωπο (Μέλος του Διοικητικού Συμβουλίου της Εταιρείας,) προέβη την 05.10.2018 σε αγορά 22.000 κοινών μετοχών της Εταιρείας, στην αγορά του Χρηματιστηρίου Αθηνών, έναντι ποσού €0,80 εκάστη.

ΤΕΡΝΑ ΕΝΕΡΓΕΙΑΚΗ Α.Β.Ε.Τ.Ε. **Αγορά Ιδίων Μετοχών**

Η ΤΕΡΝΑ ΕΝΕΡΓΕΙΑΚΗ ΑΒΕΤΕ κατ' εφαρμογή του άρθρου 4 παρ. 4 του υπ' αριθμ. 2273/2003 Κανονισμού της Επιτροπής των Ευρωπαϊκών Κοινοτήτων, γνωστοποιεί στο Επενδυτικό Κοινό ότι, σύμφωνα με το άρθρο 16 του ΚΝ 2190/20 όπως τροποποιήθηκε και ισχύει και σε εκτέλεση της από 9/2/2018 απόφασης της Έκτακτης Γενικής Συνέλευσης των Μετόχων της Εταιρείας και της από 28/2/2018 απόφασης του Δ.Σ., προέβη την 5/10/2018 μέσω του μέλους του Χ.Α. ΒΕΤΑ ΑΧΕΠΕΥ, σε αγορά 14.500 ιδίων μετοχών με μέση τιμή κτήσης 6,4263 ευρώ ανά μετοχή και συνολική αξία συναλλαγής 93.182,00 ευρώ.

PROFILE A.E.B.E.
Αγορά Ιδίων Μετοχών

Σε εφαρμογή του άρθρου 4 παρ.4 του υπ' αριθμ. 2273/2003 Κανονισμού της Επιτροπής των Ευρωπαϊκών Κοινοτήτων, η Ανώνυμη Εταιρία με την επωνυμία "PROFILE A.E.B.E. ΠΛΗΡΟΦΟΡΙΚΗΣ", (εφεξής "Εταιρία") ανακοινώνει ότι, σύμφωνα με το άρθρο 16 του κ.ν.2190/1920 όπως ισχύει, και βάσει των σχετικών αποφάσεων της Τακτικής Γενικής Συνέλευσης των Μετόχων της 11ης Μαΐου 2018 και του Διοικητικού Συμβουλίου της 14ης Μαΐου 2018, προέβη σε αγορά ιδίων μετοχών, ως ακολούθως:

1) Την 05/10/2018 η Εταιρία αγόρασε με μέση τιμή κτήσης 1,2125 ευρώ ανά μετοχή, 2.000 μετοχές συνολικής αξίας 2.425,00 ευρώ.

GRIVALIA PROPERTIES A.E.E.A.Π.

Ανακοίνωση

Η Εταιρεία GRIVALIA PROPERTIES ΑΕΕΑΠ (η «Εταιρεία») ανακοινώνει σύμφωνα με το Ν. 3556/2007 και τον Κανονισμό ΕΕ/596/2014 και μετά από σχετική γνωστοποίηση που έλαβε σύμφωνα με το άρθρο 19 του εν λόγω Κανονισμού, ότι ο κος Χαράλαμπος Αναστασέλος, Νομικός Σύμβουλος της Εταιρείας, προέβη στις 4.10.2018 και στις 5.10.2018 σε αγορά 620 και 580 κοινών μετοχών της Εταιρείας, συνολικής αξίας €4.941,40 και €4.599,40 αντίστοιχα.

INTRAKOM A.E.

Αγορά Ιδίων Μετοχών

Η Ανώνυμη Εταιρεία με την επωνυμία «INTRAKOM ΑΝΩΝΥΜΗ ΕΤΑΙΡΕΙΑ ΣΥΜΜΕΤΟΧΩΝ» (δ.τ. «Intracom Holdings») ανακοινώνει ότι, σύμφωνα με την απόφαση της από 29.06.2018 Τακτικής Γενικής Συνέλευσης των μετόχων της, σε εφαρμογή του άρθρου 16 του Κ.Ν. 2190/1920, ως ισχύει, και του άρθρου 4 παρ. 4 του υπ' αριθμ. 2273/2003 Κανονισμού της Επιτροπής των Ευρωπαϊκών Κοινοτήτων, στις 05.10.2018 προέβη, μέσω του μέλους του Χ.Α. ΛΕΩΝ ΔΕΠΟΛΑΣ ΧΡΗΜΑΤΙΣΤΗΡΙΑΚΗ Α.Ε.Π.Ε.Υ, σε αγορά 10.000 ιδίων μετοχών με μέση τιμή κτήσης € 1,0031, ανά μετοχή και συνολική αξία συναλλαγής € 10.030,61.

Κατόπιν της ως άνω αγοράς, η Εταιρεία κατέχει συνολικά 346.645 ίδιες μετοχές (ποσοστό 0,46% επί του μετοχικού της κεφαλαίου).

ΔΕΗ Α.Ε.

Ανακοίνωση

Υπογραφή συμβάσεων αναχρηματοδότησης κοινοπρακτικών δανείων

Σε συνέχεια της υπογραφής των βασικών όρων στις 3 Αυγούστου 2018, η ΔΕΗ Α.Ε. ανακοινώνει ότι σήμερα, 5 Οκτωβρίου 2018, υπέγραψε με κοινοπραξία ελληνικών τραπεζών δύο δανειακές συμβάσεις συνολικού ύψους € 1,3 δις που αφορούν στην αναχρηματοδότηση υφιστάμενων δανείων.

Με την αναχρηματοδότηση αυτή, η ΔΕΗ επιτυγχάνει σημαντική χρονική επιμήκυνση των δανειακών της υποχρεώσεων και ενισχύει την κεφαλαιακή της διάρθρωση.

ΕΛ.ΤΕΧ. ΑΝΕΜΟΣ Α.Ε.

Ανακοίνωση

Η ΕΛ.ΤΕΧ. ΑΝΕΜΟΣ Α.Ε. γνωστοποιεί τα εξής:

Ο κ. Θεόδωρος Σιετής, Πρόεδρος του Διοικητικού Συμβουλίου και Διευθύνων Σύμβουλος της εταιρείας ΕΛ.ΤΕΧ. ΑΝΕΜΟΣ Α.Ε. (υπόχρεο πρόσωπο σύμφωνα με το άρθρο 13 του Ν. 3340/2005), ανακοινώνει, σύμφωνα με τις διατάξεις του Ν. 3556/2007, όπως ισχύει, σε συνδυασμό με τις διατάξεις του άρθρου 19 του Κανονισμού (ΕΕ) αριθμ. 596/2014, ότι, μέσω του συνδεδεμένου νομικού προσώπου SPESED ENTERPRISES LIMITED προέβη στις 03.10.2018 σε πώληση 23.000 κοινών, ονομαστικών, μετά δικαιώματος ψήφου μετοχών της ΕΛ.ΤΕΧ. ΑΝΕΜΟΣ Α.Ε., συνολικής αξίας ευρώ 46.000.

Ι. ΚΛΟΥΚΙΝΑΣ-Ι. ΛΑΠΠΑΣ Α.Ε.

Ανακοίνωση

Η εταιρεία Ι. Κλουκίνας-Ι. Λάππας ΑΕ ανακοινώνει ότι:

Σύμφωνα με τις διατάξεις των άρθρων 3 & 21 του Ν.3556/2007 και σε συνδυασμό με την διάταξη του άρθρου 11 της απόφασης 1/434/03.07.2007 της Επιτροπής Κεφαλαιαγοράς ο κος Λουκάς Σπεντζάρης, Αντιπρόεδρος και Διευθύνων Σύμβουλος της εταιρείας, προέβη στις 05/10/2018 σε αγορά 4.000 κοινών ονομαστικών μετοχών συνολικής αξίας 2.256 ευρώ συναλλαγή που γνωστοποιήθηκε στην εταιρεία σύμφωνα με το άρθρο 13 του Ν.3340/2005.

ΚΡΕΤΑ ΦΑΡΜ Α.Β.Ε.Ε.

Ανακοίνωση

Η εταιρεία ΚΡΕΤΑ ΦΑΡΜ ΑΒΕΕ σε εφαρμογή του άρθρου 2 παρ.2ε της Απόφασης 3/347/12.7.2005 της Επιτροπής Κεφαλαιαγοράς, ανακοινώνει ότι η συνεργασία της με τον Οικονομικό Διευθυντή του Ομίλου (Group Chief Financial Officer) λύθηκε την 30η Σεπτεμβρίου 2018. Η εταιρεία με νέα ανακοίνωση θα γνωστοποιήσει τα στοιχεία του νέου Οικονομικού Διευθυντή

Π. ΠΕΤΡΟΠΟΥΛΟΣ Α.Ε.Β.Ε.

Αγορά Ιδίων Μετοχών

Η Πέτρος Πετρόπουλος ΑΕΒΕ γνωστοποιεί στο επενδυτικό κοινό ότι σύμφωνα με το άρθρο 16 του ΚΝ 2190/20, όπως τροποποιήθηκε και ισχύει, και σύμφωνα με τους όρους του Κανονισμού 2273/2003 της Ευρωπαϊκής Επιτροπής και σε εκτέλεση της από 19/4/2018 απόφασης της Γενικής Συνέλευσης των Μετόχων της Εταιρίας και απόφασης του Διοικητικού Συμβουλίου με ημερομηνία, 8/5/2018

προέβη την 5/10/2018 σε αγορά 418 Ιδίων Μετοχών της Εταιρίας μέσω της Alpha Finance με τιμή κτήσης 6,58 ευρώ ανά μετοχή και συνολική αξία 2.750,44 ευρώ.

ΕΛΛΗΝΙΚΑ ΧΡΗΜΑΤΙΣΤΗΡΙΑ Α.Ε.

Ανακοίνωση

Η Εταιρία Ελληνικά Χρηματιστήρια-Χρηματιστήριο Αθηνών Α.Ε. Συμμετοχών (ATHEX) ανακοινώνει με βάση τους ν. 3556/2007 και 3606/2007 ότι η Eurobank Equities Α.Ε.Π.Ε.Υ. την ενημέρωσε ότι πραγματοποίησε τις εξής συναλλαγές:

α/α	Ημερομηνία γνωστοποίησης στην ATHEX	Ημερομηνία συναλλαγής	Είδος συναλ.	Ποσότητα	Χρηματοπιστωτικό μέσο	Συνολική αξία (ευρώ)
1	04.10.2018	03.10.2018	Αγορά	1.672	Μετοχές EXAE (κο)	7.298,43
2	04.10.2018	03.10.2018	Πώληση	1.058	Μετοχές EXAE (κο)	4.614,78
3	04.10.2018	03.10.2018	Αγορά	6	ΣΜΕ EXAE	2.604,00
4	05.10.2018	04.10.2018	Αγορά	331	Μετοχές EXAE (κο)	1.489,62

Η Eurobank Equities Α.Ε.Π.Ε.Υ. πραγματοποίησε τις ανωτέρω συναλλαγές λόγω της ειδικής διαπραγμάτευσης που έχει αναλάβει στην αγορά παραγώγων σε Συμβόλαια Μελλοντικής Εκπλήρωσης (ΣΜΕ) με υποκείμενο τίτλο την μετοχή της εταιρίας (σύμβολο μετοχής: EXAE).

Η γνωστοποίηση εκ μέρους της Eurobank Equities Α.Ε.Π.Ε.Υ. προς την εταιρεία και ακολούθως από την εταιρία προς τις αρχές της Κεφαλαιαγοράς, γίνεται επειδή ο κ. Κωνσταντίνος Βασιλείου είναι μη εκτελεστικό μέλος του Δ.Σ. της Eurobank Equities Α.Ε.Π.Ε.Υ. ενώ κατέχει ταυτόχρονα τη θέση του Μη Εκτελεστικού Μέλους του Δ.Σ. της ATHEX (υπόχρεο πρόσωπο με βάση το Ν.3340/2005).

ΒΑΡΒΑΡΕΣΟΣ Α.Ε.

Ανακοίνωση

Η ανώνυμη εταιρία με την επωνυμία «ΒΑΡΒΑΡΕΣΟΣ Α.Ε. Ευρωπαϊκά Νηματοουργεία» ανακοινώνει στο επενδυτικό κοινό, σύμφωνα με το άρθρο 2 της απόφασης 3/347/12.7.2005 του Δ.Σ. της Επιτροπής Κεφαλαιαγοράς, ότι η κα Καλλιόπη Σεραφεΐμ αναλαμβάνει από σήμερα τη θέση του Εσωτερικού Ελεγκτή, σε αντικατάσταση του κ. Daniel Corominas.

INTRAKOM Α.Ε.

Ανακοίνωση

Η Ανώνυμη Εταιρεία με την επωνυμία «INTRAKOM ΑΝΩΝΥΜΗ ΕΤΑΙΡΕΙΑ ΣΥΜΜΕΤΟΧΩΝ» (δ.τ. «Intracom Holdings») ανακοινώνει προς το επενδυτικό κοινό ότι η Επιτροπή Εισαγωγών και Λειτουργίας Αγορών του Χρηματιστηρίου Αθηνών με την από 04/10/2018 απόφασή της ενέκρινε την απόκτηση από το Μέλος του Χρηματιστηρίου Αθηνών «ΛΕΩΝ ΔΕΠΟΛΑΣ ΧΡΗΜΑΤΙΣΤΗΡΙΑΚΗ Α.Ε.Π.Ε.Υ.» της ιδιότητας του Ειδικού Διαπραγματευτή επί των μετοχών της Εταιρείας και όρισε ημερομηνία έναρξης της ειδικής διαπραγμάτευσης τη Δευτέρα, 08/10/2018. Η Εταιρεία έχει συνάψει με βάση και τα οριζόμενα του Κανονισμού του Χρηματιστηρίου Αθηνών σύμβαση ειδικής διαπραγμάτευσης με την «ΛΕΩΝ ΔΕΠΟΛΑΣ ΧΡΗΜΑΤΙΣΤΗΡΙΑΚΗ Α.Ε.Π.Ε.Υ.» με τους εξής βασικούς όρους:

1. Η «ΛΕΩΝ ΔΕΠΟΛΑΣ ΧΡΗΜΑΤΙΣΤΗΡΙΑΚΗ Α.Ε.Π.Ε.Υ.» θα διαβιβάζει στο Σύστημα Συναλλαγών του Χρηματιστηρίου Αθηνών εντολές ειδικής διαπραγμάτευσης (δηλαδή ταυτόχρονες εντολές αγοράς και πώλησης) για ίδιο λογαριασμό επί των μετοχών της Εταιρείας, σύμφωνα με τα ειδικότερα οριζόμενα στην κείμενη νομοθεσία. Για την υπηρεσία αυτή η Εταιρεία θα καταβάλλει αμοιβή στην «ΛΕΩΝ ΔΕΠΟΛΑΣ ΧΡΗΜΑΤΙΣΤΗΡΙΑΚΗ Α.Ε.Π.Ε.Υ.»
2. Η σύμβαση ειδικής διαπραγμάτευσης έχει διάρκεια ενός (1) έτους από την ημερομηνία έναρξης της ειδικής διαπραγμάτευσης.

JUMBO Α.Ε.Ε.

Ανακοίνωση

Στα πλαίσια ορθής, έγκαιρης και έγκυρης ενημέρωσης του επενδυτικού κοινού, σύμφωνα με το άρθρο 4.1.4.3.1 του ισχύοντος Κανονισμού του Χρηματιστηρίου Αθηνών, γνωστοποιείται το Οικονομικό Ημερολόγιο της «JUMBO ΑΝΩΝΥΜΗ ΕΜΠΟΡΙΚΗ ΕΤΑΙΡΕΙΑ», με την επιφύλαξη των απαιτούμενων εγκρίσεων από τις αρμόδιες ανά περίπτωση υπηρεσίες, ήτοι:

- Ημερομηνία ανακοίνωσης και δημοσίευσης της Ετήσιας Οικονομικής Έκθεσης 2017/2018 βάσει του Ν. 3556/2007: **15.10.2018 μετά το κλείσιμο της συνεδρίασης του Χρηματιστηρίου Αθηνών** στην ιστοσελίδα της Εταιρείας (www.e-jumbo.gr) συγκεκριμένα στον ιστότοπο <http://corporate.e-jumbo.gr/> και στην ιστοσελίδα του Χρηματιστηρίου Αθηνών (www.athexgroup.gr).
- Ημερομηνία ετήσιας ενημέρωσης αναλυτών σχετικά με τα οικονομικά αποτελέσματα της εταιρικής χρήσης 2017/2018: **19.10.2018**

(Σημείωση: Η ενημέρωση θα πραγματοποιηθεί στις 09:30 π.μ., στην Ένωση Θεσμικών Επενδυτών, στο κτήριο του Χρηματιστηρίου Αθηνών, Λεωφ. Αθηνών 110, 10442 Αθήνα)

- Ημερομηνία Ετήσιας Τακτικής Γενικής Συνέλευσης χρήσης 2017/2018: **07.11.2018**.
- Ημερομηνία αποκοπής μερίσματος: **13.12.2018**. Ημερομηνία πριν την 21.12.2018 που είναι η ημερομηνία λήξης των συμβολαίων Μελλοντικής Εκπλήρωσης επί του Δείκτη FTSE/ATHEX Large Cap.
- Ημερομηνία προσδιορισμού δικαιούχων μερίσματος (record date): **14.12.2018**.
- Ημερομηνία έναρξης καταβολής μερίσματος: **20.12.2018**.

Η καταβολή του μερίσματος θα πραγματοποιηθεί μέσω πληρωτριάς Τράπεζας, σύμφωνα με όσα προβλέπονται στον Κανονισμό του Χρηματιστηρίου Αθηνών. Οι λεπτομέρειες θα δοθούν με νεότερη ανακοίνωση της Εταιρείας.

Η Εταιρεία διατηρεί το δικαίωμα να μεταβάλει τις προαναφερόμενες ημερομηνίες αφού πρώτα ενημερώσει έγκαιρα το Επενδυτικό Κοινό

ΓΕΝΙΚΕΣ ΣΥΝΕΛΕΥΣΕΙΣ

FOLLI-FOLLIE A.E.B.T.E.

Η εταιρεία «FOLLI-FOLLIE ΑΝΩΝΥΜΗ ΕΜΠΟΡΙΚΗ ΒΙΟΤΕΧΝΙΚΗ ΚΑΙ ΤΕΧΝΙΚΗ ΕΤΑΙΡΕΙΑ», σε συνέχεια της από 07.09.2018 προηγούμενης ανακοίνωσής της, ανακοινώνει στο επενδυτικό κοινό ότι, μετά από σχετικό αίτημα του μετόχου της, κυρίου Δημητρίου Κουτσολιούτσου, το οποίο υποβλήθηκε προς τον Πρόεδρο της Ετήσιας Τακτικής Γενικής Συνέλευσης των Μετόχων της Εταιρείας της 10ης Σεπτεμβρίου 2018 σύμφωνα με τα προβλεπόμενα στον κ.ν. 2190/1920 (άρθρο 39 παράγραφος 3), η ως άνω **Γενική Συνέλευση** των μετόχων της Εταιρείας **αναβλήθηκε για την Τετάρτη 10 Οκτωβρίου 2018 και ώρα 12.00 μ.μ.**, οπότε και πρόκειται να συζητηθούν και να ληφθούν αποφάσεις επί όλων των θεμάτων της ημερησίας διάταξης, όπως αυτά περιλαμβάνονται στην ήδη δημοσιοποιηθείσα από 10.08.2018 Πρόσκληση του Διοικητικού Συμβουλίου της Εταιρείας.

Σημειώνεται ότι στην ως άνω Γενική Συνέλευση της 10ης Οκτωβρίου 2018 δικαιούται να συμμετάσχει όποιος εμφανίζεται ως μέτοχος στα αρχεία του Συστήματος Αυλών Τίτλων (ΣΑΤ) που διαχειρίζεται η "Ελληνικά Χρηματιστήρια Α.Ε." (Ε.Χ.Α.Ε.), στο οποίο τηρούνται οι κινητές αξίες της Εταιρείας, κατά την έναρξη της τέταρτης (4ης) ημέρας (Ημερομηνία Καταγραφής) πριν από την ημέρα της ως άνω συνεδρίασης της 10ης Οκτωβρίου 2018, ήτοι όποιος εμφανίζεται ως μέτοχος στα αρχεία του ΣΑΤ κατά την 6η Οκτωβρίου 2018. Η σχετική έγγραφη βεβαίωση σχετικά με την μετοχική ιδιότητα πρέπει να περιέλθει στην Εταιρεία το αργότερο την τρίτη (3η) ημέρα πριν από την συνεδρίαση της 10ης Οκτωβρίου 2018.

Η παρούσα ανακοίνωση εκδίδεται σύμφωνα με τις οικείες διατάξεις του Κανονισμού (ΕΕ) 596/2014, αναφορικά με την υποχρέωση του εκδότη για την δημοσιοποίηση των προνομιακών πληροφοριών που τον αφορούν.

ALTEC ΣΥΜΜΕΤΟΧΩΝ Α.Β.Ε.Ε.

Σύμφωνα με το νόμο και το καταστατικό της εταιρείας καλούνται οι μέτοχοι στην **Α' Επαναληπτική Τακτική Γενική Συνέλευση την 12 Οκτωβρίου 2018** ημέρα **Παρασκευή** και ώρα **16.00 μ.μ.** στην έδρα της εταιρείας στο Μαρούσι Αττικής, επί της οδού Πάτμου αρ. 12, με θέμα ημερησίας διάταξης:

«ΘΕΜΑ ΗΜΕΡΗΣΙΑΣ ΔΙΑΤΑΞΗΣ»

1. Υποβολή και έγκριση των ετήσιων οικονομικών καταστάσεων (εταιρικών και ενοποιημένων) της χρήσης από 1/1/2017 έως 31/12/2017, μετά των σχετικών εκθέσεων του Διοικητικού Συμβουλίου και του Ορκωτού Ελεγκτή.
2. Απαλλαγή των μελών του Διοικητικού Συμβουλίου και του Ορκωτού Ελεγκτή από κάθε ευθύνη αποζημίωσης για τα πεπραγμένα της χρήσης 2017 και τις οικονομικές καταστάσεις της εταιρείας.
3. Εκλογή ενός Τακτικού και ενός Αναπληρωματικού Ορκωτού Ελεγκτή για τον έλεγχο της οικονομικής χρήσης από 1/1/2018 έως 31/12/2018 και καθορισμός της αμοιβής τους.
4. Έγκριση των αμοιβών μελών του Διοικητικού Συμβουλίου για την χρήση του έτους 2017, προέγκριση των αμοιβών μελών του Διοικητικού Συμβουλίου για την χρήση του έτους 2018 και παροχή σχετικής εξουσιοδότησης στο διοικητικό συμβούλιο της εταιρείας για τον καθορισμό του τρόπου και του χρόνου καταβολής τους.
5. Επικύρωσή της νέας σύνθεσης του διοικητικού συμβουλίου.
6. Επικύρωση επιτροπής ελέγχου της εταιρείας.
7. Λύση και θέση σε εκκαθάριση της θυγατρικής εταιρείας UNISOFT ROMANIA Α.Ε λόγω οριστικής παύσης των εργασιών της.
8. Επικύρωση απόφασης για την υποβολή αιτήματος ενώπιον του ΧΑΑ περί διαγραφής των μετοχών της εταιρείας.
9. Παροχή αδείας - εγκρίσεως για τη σύναψη συμβάσεων σύμφωνα με τα άρθρα 23α και 24 παρ. 2 του Κ.Ν. 2190/1920.
10. Θέματα σχετικά με τα άρθρα 47 και 48 του ν. 2190/1920.
11. Διάφορες ανακοινώσεις - Λοιπά θέματα.

Σε περίπτωση μη επίτευξης της απαιτούμενης εκ του Νόμου απαρτίας για τη λήψη απόφασης σε οποιοδήποτε από τα θέματα της Ημερησίας Διάταξης, η Β' Επαναληπτική Γενική Συνέλευση θα συνέλθει την 24η Οκτωβρίου 2018, ημέρα Τετάρτη και ώρα 16.00 μ.μ. στον ίδιο χώρο, χωρίς τη δημοσίευση νέας πρόσκλησης.

ΔΙΚΑΙΩΜΑ ΣΥΜΜΕΤΟΧΗΣ ΚΑΙ ΨΗΦΟΥ ΣΤΗ ΓΕΝΙΚΗ ΣΥΝΕΛΕΥΣΗ

Στην Α' Επαναληπτική Τακτική Γενική Συνέλευση δικαιούται να συμμετάσχει όποιος εμφανίζεται ως μέτοχος στα αρχεία του Συστήματος Αυλών Τίτλων που διαχειρίζεται η Ελληνικά Χρηματιστήρια Α.Ε. (Ε.Χ.Α.Ε.), στο οποίο τηρούνται οι κινητές αξίες (μετοχές) της Εταιρείας. Η απόδειξη της μετοχικής ιδιότητας γίνεται με την προσκόμιση σχετικής έγγραφης βεβαίωσης του ως άνω φορέα ή εναλλακτικά, με απευθείας ηλεκτρονική σύνδεση της Εταιρείας με τα αρχεία του εν λόγω φορέα.

Η ιδιότητα του μετόχου πρέπει να υφίσταται κατά το πρωί της Δευτέρας 8/10/2018 (Ημερομηνία Καταγραφής), δηλαδή, κατά την έναρξη της τέταρτης (4ης) ημέρας πριν από την ημερομηνία συνεδρίασης της Α' Επαναληπτικής Τακτικής Γενικής Συνέλευσης της 12/10/2018 και η σχετική βεβαίωση ή η ηλεκτρονική πιστοποίηση σχετικά με την μετοχική ιδιότητα πρέπει να περιέλθει στην Εταιρεία την 9/10/2018 ημέρα Τρίτη, ήτοι την τρίτη (3η) ημέρα πριν από τη συνεδρίαση της Τακτικής Γενικής Συνέλευσης. Η αντίστοιχη ημερομηνία στην περίπτωση της Β' Επαναληπτικής είναι το Σάββατο 20 Οκτωβρίου 2018.

Έναντι της Εταιρείας θεωρείται ότι έχει δικαίωμα συμμετοχής και ψήφου στην Ετήσια Τακτική Γενική Συνέλευση μόνον όποιος φέρει την ιδιότητα του μετόχου κατά την αντίστοιχη ημερομηνία καταγραφής. Σε περίπτωση μη συμμόρφωσης προς τις διατάξεις του άρθρου 28α του κ.ν. 2190/1920, ο εν λόγω μέτοχος μετέχει στην Επαναληπτική Ετήσια Τακτική Γενική Συνέλευση μόνο μετά από άδειά της. Σημειώνεται ότι η άσκηση των εν λόγω δικαιωμάτων (συμμετοχής και ψήφου) δεν προϋποθέτει την δέσμευση των μετοχών του δικαιούχου ούτε την τήρηση άλλης ανάλογης διαδικασίας, η οποία περιορίζει την δυνατότητα πώλησης και μεταβίβασης αυτών κατά το χρονικό διάστημα που μεσολαβεί ανάμεσα στην ημερομηνία καταγραφής και στην ημερομηνία της Ετήσιας Τακτικής Γενικής Συνέλευσης.

ΔΙΑΔΙΚΑΣΙΑ ΣΥΜΜΕΤΟΧΗΣ ΚΑΙ ΨΗΦΟΥ ΔΙΑ ΑΝΤΙΠΡΟΣΩΠΟΥ

Ο μέτοχος συμμετέχει στην Α' Επαναληπτική Τακτική Γενική Συνέλευση και ψηφίζει είτε αυτοπροσώπως είτε δια αντιπροσώπων. Κάθε μέτοχος μπορεί να διορίζει μέχρι τρεις (3) αντιπροσώπους και τα νομικά πρόσωπα/μέτοχοι μπορούν να ορίσουν ως εκπροσώπους τους

μέχρι τρία (3) φυσικά πρόσωπα. Σε περίπτωση που μέτοχος κατέχει μετοχές της Εταιρείας, οι οποίες εμφανίζονται σε περισσότερους του ενός λογαριασμούς αξιών, αυτός μπορεί να ορίσει διαφορετικούς αντιπροσώπους για τις μετοχές που εμφανίζονται στον κάθε λογαριασμό αξιών. Αντιπρόσωπος που ενεργεί για περισσότερους μετόχους μπορεί να ψηφίζει διαφορετικά για κάθε μέτοχο. Δεν παρέχεται η δυνατότητα συμμετοχής των μετόχων στη Γενική Συνέλευση και άσκησης του δικαιώματος ψήφου με ηλεκτρονικά μέσα, χωρίς τη φυσική παρουσία των μετόχων στον τόπο διεξαγωγής της, είτε δι' αλληλογραφίας, καθώς και η δυνατότητα διορισμού και ανάκλησης αντιπροσώπου με ηλεκτρονικά μέσα καθώς τέτοια διαδικασία δεν προβλέπεται από το Καταστατικό της Εταιρείας Έντυπο πληρεξουσιότητας για το διορισμό αντιπροσώπου θα είναι διαθέσιμο στους μετόχους α) σε ηλεκτρονική μορφή στην ιστοσελίδα της Εταιρείας (www.altec.gr) και β) σε έγχαρτη μορφή στα γραφεία της έδρας της εταιρείας επί της οδού Πάτμου 12 στο Μαρούσι Αττικής. Το ανωτέρω έντυπο θα πρέπει να κατατεθεί, συμπληρωμένο και υπογεγραμμένο, στην ως άνω διεύθυνση της εταιρείας, ή να αποσταλεί τηλεομοιοτυπικώς στο fax: 210 6872399 τουλάχιστον τρεις (3) ημέρες πριν από την ημερομηνία της Τακτικής Γενικής Συνέλευσης ήτοι μέχρι την 9/10/2018. Ο αντιπρόσωπος υποχρεούται να γνωστοποιεί στην Εταιρεία, πριν από την έναρξη της συνεδρίασης της Τακτικής Γενικής Συνέλευσης, κάθε συγκεκριμένο γεγονός, το οποίο μπορεί να είναι χρήσιμο στους μετόχους για την αξιολόγηση του κινδύνου να εξυπηρετήσει ο αντιπρόσωπος άλλα συμφέροντα πλην των συμφερόντων του μετόχου.

Σύγκρουση συμφερόντων είναι δυνατόν να προκύπτει ιδίως όταν ο αντιπρόσωπος είναι:

α) μέτοχος που ασκεί τον έλεγχο της Εταιρείας ή άλλο νομικό πρόσωπο ή οντότητα που ελέγχεται από το μέτοχο αυτόν,
β) μέλος του Διοικητικού Συμβουλίου ή της εν γένει διοίκησης της Εταιρείας ή μετόχου που ασκεί τον έλεγχο της Εταιρείας ή άλλου νομικού προσώπου ή οντότητας που ελέγχεται από μέτοχο ο οποίος ασκεί τον έλεγχο της Εταιρείας, γ) υπάλληλος ή ορκωτός ελεγκτής της Εταιρείας ή μετόχου που ασκεί τον έλεγχό της, ή άλλου νομικού προσώπου ή οντότητας που ελέγχεται από μέτοχο που ασκεί τον έλεγχο της Εταιρείας,

δ) σύζυγος ή συγγενής πρώτου βαθμού με ένα από τα φυσικά πρόσωπα που αναφέρονται στις περιπτώσεις α' έως γ'.

ΔΙΚΑΙΩΜΑΤΑ ΜΕΙΟΨΗΦΙΑΣ ΤΩΝ ΜΕΤΟΧΩΝ

Με αίτηση μετόχων που εκπροσωπούν το ένα εικοστό (1/20) του καταβεβλημένου μετοχικού κεφαλαίου, το Διοικητικό Συμβούλιο της Εταιρείας υποχρεούται να εγγράψει στην ημερήσια διάταξη της Ετήσιας Τακτικής Γενικής Συνέλευσης πρόσθετα θέματα, εάν η σχετική αίτηση περιέλθει στο Διοικητικό Συμβούλιο δέκα πέντε (15) τουλάχιστον ημέρες πριν από την Ετήσια Τακτική Γενική Συνέλευση. Η αίτηση για την εγγραφή πρόσθετων θεμάτων στην ημερήσια διάταξη συνοδεύεται από αιτιολόγηση ή από σχέδιο απόφασης προς έγκριση στην Α' Επαναληπτική Ετήσια Τακτική Γενική Συνέλευση και η αναθεωρημένη ημερήσια διάταξη δημοσιοποιείται με τον ίδιο τρόπο όπως η προηγούμενη ημερήσια διάταξη, δέκα τρεις (13) ημέρες πριν από την ημερομηνία της Α' Επαναληπτικής Ετήσιας Τακτικής Γενικής Συνέλευσης και ταυτόχρονα τίθεται στη διάθεση των μετόχων στην ιστοσελίδα της Εταιρείας (ιδ. κατωτέρω), μαζί με την αιτιολόγηση ή το σχέδιο απόφασης που έχει υποβληθεί από τους μετόχους κατά τα προβλεπόμενα στο άρθρο 27 παρ. 3 του κ.ν. 2190/1920.

Με αίτηση μετόχων που εκπροσωπούν το ένα εικοστό (1/20) του καταβεβλημένου μετοχικού κεφαλαίου, το Διοικητικό Συμβούλιο θέτει στη διάθεση των μετόχων κατά τα οριζόμενα στο άρθρο 27 παρ. 3 του κ.ν. 2190/1920, ήτοι έξι (6) τουλάχιστον ημέρες πριν από την ημερομηνία της Α' Επαναληπτικής Ετήσιας Τακτικής Γενικής Συνέλευσης, σχέδια αποφάσεων για θέματα που έχουν περιληφθεί στην αρχική ή την αναθεωρημένη ημερήσια διάταξη, αν η σχετική αίτηση περιέλθει στο Διοικητικό Συμβούλιο επτά (7) τουλάχιστον ημέρες πριν από την ημερομηνία της Α' Επαναληπτικής Ετήσιας Τακτικής Γενικής Συνέλευσης.

Μετά από αίτηση οποιουδήποτε μετόχου που υποβάλλεται στην Εταιρεία πέντε (5) τουλάχιστον πλήρεις ημέρες πριν από την Α' Επαναληπτική Ετήσια Τακτική Γενική Συνέλευση, το Διοικητικό Συμβούλιο υποχρεούται να παρέχει στη Γενική Συνέλευση τις απαιτούμενες συγκεκριμένες πληροφορίες για τις υποθέσεις της Εταιρείας, στο μέτρο που αυτές είναι χρήσιμες για την πραγματική εκτίμηση των θεμάτων της ημερήσιας διάταξης. Το Διοικητικό Συμβούλιο μπορεί να αρνηθεί την παροχή των πληροφοριών για αποχρώντα ουσιώδη λόγο, ο οποίος αναγράφεται στα πρακτικά. Το Διοικητικό Συμβούλιο μπορεί να απαντήσει ενιαία σε αιτήσεις μετόχων με το ίδιο περιεχόμενο. Υποχρέωση παροχής πληροφοριών δεν υφίσταται όταν οι σχετικές πληροφορίες διατίθενται ήδη στην ιστοσελίδα της Εταιρείας. Μετά από αίτηση μετόχων που εκπροσωπούν το ένα πέμπτο (1/5) του καταβεβλημένου μετοχικού κεφαλαίου, η οποία υποβάλλεται στην Εταιρεία πέντε (5) τουλάχιστον πλήρεις ημέρες πριν από την Α' Επαναληπτική Ετήσια Γενική Συνέλευση Διοικητικό Συμβούλιο υποχρεούται να παρέχει στη Γενική Συνέλευση

πληροφορίες για την πορεία των εταιρικών υποθέσεων και την περιουσιακή κατάσταση της Εταιρείας. Το Διοικητικό Συμβούλιο μπορεί να αρνηθεί την παροχή των πληροφοριών για αποχρώντα ουσιώδη λόγο, ο οποίος αναγράφεται στα πρακτικά. Αντίστοιχες προθεσμίες για τυχόν άσκηση δικαιωμάτων μειοψηφίας των μετόχων ισχύουν και σε περίπτωση Επαναληπτικών Γενικών Συνελεύσεων. Σε όλες τις ανωτέρω αναφερόμενες περιπτώσεις οι αιτούντες μέτοχοι οφείλουν να αποδεικνύουν τη μετοχική τους ιδιότητα και τον αριθμό των μετοχών που κατέχουν κατά την άσκηση του σχετικού δικαιώματος. Τέτοια απόδειξη αποτελεί και η προσκόμιση βεβαίωσης από τον φορέα στον οποίο τηρούνται οι οικείες κινητές αξίες ή η πιστοποίηση της μετοχικής ιδιότητας με απευθείας ηλεκτρονική σύνδεση φορέα και Εταιρείας.

Κατόπιν αίτησης Μετόχων που εκπροσωπούν το 1/20 του καταβεβλημένου μετοχικού κεφαλαίου, που υποβάλλεται στην Εταιρεία πέντε (5) τουλάχιστον πλήρεις ημέρες πριν από τη Α' Επαναληπτική Γενική Συνέλευση, το Διοικητικό Συμβούλιο υποχρεούται να ανακοινώσει στην Α' Επαναληπτική Τακτική Γενική Συνέλευση, τα ποσά που κατά την τελευταία διετία καταβλήθηκαν σε κάθε μέλος του Διοικητικού Συμβουλίου ή τους διευθυντές της Εταιρείας, καθώς και κάθε παροχή προς τα πρόσωπα αυτά, από οποιαδήποτε αιτία ή σύμβαση της Εταιρείας με αυτούς.

ΔΙΑΘΕΣΙΜΑ ΕΓΓΡΑΦΑ ΚΑΙ ΠΛΗΡΟΦΟΡΙΕΣ

Η Πρόσκληση, το έντυπο διορισμού αντιπροσώπου, τα σχέδια αποφάσεων επί των θεμάτων της Ημερησίας Διάταξης και κάθε εν γένει στοιχείο του άρθρου 27 παρ. 3 Κ.Ν.2190/1920, είναι διαθέσιμα σε έγχαρτη μορφή στα γραφεία της έδρας της Εταιρείας επί της οδού Πάτμου 12 στο Μαρούσι Αττικής, και σε ηλεκτρονική μορφή στην ιστοσελίδα της Εταιρείας www.altec.gr.

ΑΚΡΙΤΑΣ Α.Ε.

Έκτακτη Γενική Συνέλευση την 23/10/2018 ημέρα Τρίτη και **ώρα 11 π.μ.** στα γραφεία της έδρας της εταιρείας στην Αλεξανδρούπολη, οδός Σωκράτη Οικονόμου 3, στην αίθουσα εκδηλώσεων, για τη συζήτηση και λήψη απόφασης για τα παρακάτω θέματα:

ΗΜΕΡΗΣΙΑ ΔΙΑΤΑΞΗ

1. Αύξηση του μετοχικού κεφαλαίου της εταιρίας α) με την καταβολή μετρητών συνολικού ύψους 12,793 εκατ. ευρώ και την έκδοση προνομιούχων μετοχών ονομαστικής αξίας ενός (1) ευρώ εκάστη, χωρίς δικαίωμα ψήφου, με δικαίωμα μετατροπής τους σε κοινές ονομαστικής αξίας ενός (1) ευρώ € εκάστη και β) με την κεφαλαιοποίηση δανειακών υποχρεώσεων της εταιρίας 6,601 εκατ. ευρώ με την έκδοση προνομιούχων ονομαστικών χωρίς δικαίωμα ψήφου μετοχών, αξίας ενός (1) ευρώ εκάστη, με δικαίωμα μετατροπής τους σε κοινές, και τροποποίηση του άρθρου 5 του Καταστατικού. Η ανωτέρω αύξηση του μετοχικού κεφαλαίου προτείνεται να πραγματοποιηθεί με κατάργηση του δικαιώματος προτίμησης των παλαιών μετόχων σύμφωνα με την Έκθεση του Διοικητικού Συμβουλίου που παρατίθεται κατωτέρω.
2. Έγκριση της Έκθεσης του Δ.Σ προς την Γενική Συνέλευση σύμφωνα με τα άρθρα 13 παρ. 10 ΚΝ 2190/1920 και 9 παρ. 1 Ν. 3016/2002.

I. Δικαιώματα Συμμετοχής και Ψήφου

Στη Γενική Συνέλευση δικαίωμα συμμετοχής και ψήφου έχει όποιος εμφανίζεται ως μέτοχος στα αρχεία του Συστήματος Άυλων Τίτλων που διαχειρίζονται τα «Ελληνικά Χρηματιστήρια Α.Ε.» (Ε.Χ.Α.Ε.), στο οποίο τηρούνται οι κινητές αξίες (μετοχές) της Εταιρίας. Η απόδειξη της μετοχικής ιδιότητας γίνεται με την προσκόμιση σχετικής έγγραφης βεβαίωσης του ως άνω φορέα ή εναλλακτικά, με απευθείας ηλεκτρονική σύνδεση της Εταιρίας με τα αρχεία του εν λόγω φορέα. Η ιδιότητα του μετόχου πρέπει να υφίσταται κατά την ημερομηνία καταγραφής (record date), ήτοι κατά την έναρξη της πέμπτης (5ης) ημέρας πριν από την ημέρα συνεδρίασης της Γενικής Συνέλευσης (ήτοι την 18η Οκτωβρίου 2018), και η σχετική βεβαίωση ή η ηλεκτρονική πιστοποίηση σχετικά με την μετοχική ιδιότητα πρέπει να περιέλθει στην Εταιρία το αργότερο την Τρίτη (3η) ημέρα πριν από τη συνεδρίαση της Γενικής Συνέλευσης (ήτοι την 20η Οκτωβρίου 2018).

Έναντι της Εταιρίας θεωρείται ότι έχει δικαίωμα συμμετοχής και ψήφου στη Γενική Συνέλευση μόνον όποιος φέρει την ιδιότητα του μετόχου κατά την αντίστοιχη ημερομηνία καταγραφής (record date). Σε περίπτωση μη συμμόρφωσης προς τις διατάξεις του άρθρου 28α του Κ.Ν. 2190/1920, ο εν λόγω μέτοχος μετέχει στη Γενική Συνέλευση μόνο μετά από άδεια αυτής.

Η άσκηση των εν λόγω δικαιωμάτων (συμμετοχής και ψήφου) δεν προϋποθέτει την δέσμευση των μετόχων του δικαιούχου ούτε την τήρηση άλλης ανάλογης διαδικασίας, η οποία περιορίζει την δυνατότητα πώληση και μεταβίβασης αυτών κατά το χρονικό διάστημα που μεσολαβεί ανάμεσα στην ημερομηνία καταγραφής και στην ημερομηνία της Γενικής Συνέλευσης.

II. Διαδικασία άσκησης δικαιώματος ψήφου

Ο μέτοχος συμμετέχει στη Γενική Συνέλευση και ψηφίζει είτε αυτοπροσώπως είτε μέσω αντιπροσώπων. Κάθε μέτοχος μπορεί να διορίζει μέχρι τρεις (3) αντιπροσώπους. Νομικά πρόσωπα μετέχουν στη Γενική Συνέλευση ορίζοντας ως εκπροσώπους τους μέχρι τρία (3) φυσικά πρόσωπα. Ωστόσο, αν ο μέτοχος κατέχει μετοχές της Εταιρίας, οι οποίες εμφανίζονται σε περισσότερους του ενός λογαριασμούς αξιών, ο περιορισμός αυτός δεν εμποδίζει τον εν λόγω μέτοχο να ορίζει διαφορετικούς αντιπροσώπους για τις μετοχές που εμφανίζονται στον κάθε λογαριασμό αξιών σε σχέση με τη Γενική Συνέλευση. Αντιπρόσωπος που ενεργεί για περισσότερους μετόχους μπορεί να ψηφίζει διαφορετικά για κάθε μέτοχο. Ο αντιπρόσωπος μετόχου υποχρεούται να γνωστοποιεί στην Εταιρία, πριν από την έναρξη της συνεδρίασης της Γενικής Συνέλευσης, κάθε συγκεκριμένο γεγονός, το οποίο μπορεί να είναι χρήσιμο στους μετόχους για την αξιολόγηση του κινδύνου να εξυπηρετήσει ο αντιπρόσωπος άλλα συμφέροντα πλην των συμφερόντων του αντιπροσωπευόμενου μετόχου.

Κατά την έννοια της παρούσας παραγράφου, μπορεί να προκύπτει σύγκρουση συμφερόντων ιδίως όταν ο αντιπρόσωπος:

α) είναι μέτοχος που ασκεί τον έλεγχο της Εταιρίας ή άλλο νομικό πρόσωπο ή οντότητα η οποία ελέγχεται από το μέτοχο αυτόν, β) είναι μέλος του διοικητικού Συμβουλίου ή της εν γένει διοίκησης της Εταιρίας ή μετόχου που ασκεί τον έλεγχο της Εταιρίας, ή άλλου νομικού προσώπου ή οντότητας που ελέγχεται από μέτοχο ο οποίος ασκεί τον έλεγχο της Εταιρίας, γ) είναι υπάλληλος ή ορκωτός ελεγκτής της Εταιρίας ή μετόχου που ασκεί τον έλεγχο της Εταιρίας, ή άλλου νομικού προσώπου ή οντότητας που ελέγχεται από μέτοχο, ο οποίος ασκεί τον έλεγχο της Εταιρίας, δ) είναι σύζυγος ή συγγενής πρώτου βαθμού με ένα από τα φυσικά πρόσωπα που αναφέρονται στις ως άνω περιπτώσεις (α) έως (γ). Ο διορισμός και η ανάκληση αντιπροσώπου του μετόχου γίνεται εγγράφως και κοινοποιείται στην Εταιρία με τους ίδιους τύπους, τουλάχιστον τρεις (3) ημέρες πριν από την ημερομηνία συνεδρίασης της Γενικής Συνέλευσης.

Το έντυπο με το οποίο βεβαιώνεται ο διορισμός του αντιπροσώπου είναι διαθέσιμο προς τους μετόχους στην ιστοσελίδα της Εταιρίας www.akritas.gr και σε έγχαρτη μορφή στα κεντρικά γραφεία της Εταιρίας (Σωκράτη Οικονόμου 3, 68 100, Αλεξανδρούπολη).

III. Δικαιώματα μειοψηφίας

Με αίτηση μετόχων, που εκπροσωπούν το ένα εικοστό (1/20) του καταβεβλημένου μετοχικού κεφαλαίου, το Διοικητικό Συμβούλιο υποχρεούται να εγγράφως στην ημερήσια διάταξη της Γενικής Συνέλευσης, που έχει ήδη συγκαληθεί, πρόσθετα θέματα, εάν η σχετική αίτηση περιέλθει στο Διοικητικό Συμβούλιο δεκαπέντε (15) τουλάχιστον ημέρες πριν από τη Γενική Συνέλευση. Τα πρόσθετα θέματα πρέπει να δημοσιεύονται ή να γνωστοποιούνται, με ευθύνη του Διοικητικού Συμβουλίου, δεκατρείς (13) τουλάχιστον ημέρες πριν από τη Γενική Συνέλευση.

Με αίτηση μετόχων που εκπροσωπούν το ένα εικοστό (1/20) του καταβεβλημένου μετοχικού κεφαλαίου, το Διοικητικό Συμβούλιο θέτει στη διάθεση των μετόχων κατά τα οριζόμενα στο άρθρο 27 παρ. 3 του Κ.Ν. 2190/1920, έξι (6) τουλάχιστον ημέρες πριν από την ημερομηνία της Γενικής Συνέλευσης, σχέδια αποφάσεων για θέματα που έχουν περιληφθεί στην αρχική ή την αναθεωρημένη ημερήσια διάταξη, αν η σχετική αίτηση περιέλθει στο Διοικητικό Συμβούλιο επτά (7) τουλάχιστον ημέρες πριν από την ημερομηνία της Γενικής Συνέλευσης.

Σε περίπτωση αίτησης μετόχων που εκπροσωπούν το ένα εικοστό (1/20) του καταβεβλημένου μετοχικού κεφαλαίου, η οποία πρέπει να υποβληθεί στην Εταιρία πέντε (5) πλήρεις ημέρες πριν από την τακτική Γενική Συνέλευση, το Διοικητικό Συμβούλιο είναι υποχρεωμένο να ανακοινώνει στην Γενική Συνέλευση τα ποσά που μέσα στην τελευταία διετία καταβλήθηκαν για οποιαδήποτε αιτία από την Εταιρία σε μέλη του Διοικητικού Συμβουλίου ή στους διευθυντές ή άλλους υπαλλήλους της, καθώς και κάθε άλλη σύμβαση της Εταιρίας που καταρτίστηκε για οποιαδήποτε αιτία με τα ίδια πρόσωπα. Επίσης με αίτηση οιοδήποτε μετόχου που υποβάλλεται κατά τα ανωτέρω το Διοικητικό Συμβούλιο υποχρεούται να παρέχει τις συγκεκριμένες πληροφορίες που του ζητούνται σχετικά με τις υποθέσεις της Εταιρίας στο μέτρο που αυτές είναι χρήσιμες για την πραγματική εκτίμηση των θεμάτων της ημερήσιας διάταξης. Το Διοικητικό Συμβούλιο μπορεί να αρνηθεί να δώσει τις πληροφορίες που του ζητούνται, αναγράφοντας την σχετική αιτιολογία στα πρακτικά. Τέτοιοι λόγος

μπορεί να είναι κατά τις περιστάσεις η εκπροσώπηση των αιτούντων μετόχων στο Διοικητικό Συμβούλιο, σύμφωνα με τις παρ. 3 ή 6 του άρθρου 18 του Κ.Ν. 2190/1920.

Σε όλες τις ανωτέρω περιπτώσεις οι μέτοχοι που επιθυμούν να ασκήσουν τα νόμιμα δικαιώματα τους οφείλουν να αποδεικνύουν τη μετοχική τους ιδιότητα και τον αριθμό των κινητών αξιών που διαθέτουν με βεβαίωση από την Ελληνικά Χρηματιστήρια Α.Ε. (Ε.Χ.Α.Ε.) ή με απευθείας ηλεκτρονική σύνδεση μεταξύ του ως άνω φορέα και της Εταιρίας.

Η παρούσα πρόσκληση και όλα τα σχετικά έγγραφα που αφορούν τη Γενική Συνέλευση διατίθενται σε ηλεκτρονική μορφή στην ιστοσελίδα της Εταιρίας μας www.akritas.gr και σε έγχαρτη μορφή στα κεντρικά γραφεία της Εταιρίας μας (Σωκράτη Οικονόμου 3, 68100, Αλεξανδρούπολη).

Η Έκθεση του Διοικητικού Συμβουλίου προς τη Γενική Συνέλευση σύμφωνα με τα άρθρα 13 παρ. 10 ΚΝ 2190/1920 και 9 παρ. 1 Ν. 3016/2002 έχει ήδη δημοσιευθεί στις 27/9/2018 και, καθώς δεν έχει τροποποιηθεί το περιεχόμενό της, παρέλκει η εκ νέου δημοσίευση αυτής.

ΜΟΤΟΡ ΟΪΛ Α.Ε.

Μετά από απόφαση του Διοικητικού Συμβουλίου και σύμφωνα με το Νόμο και το Καταστατικό, καλούνται οι Μέτοχοι της ΜΟΤΟΡ ΟΪΛ (ΕΛΛΑΣ) Α.Ε. σε **Έκτακτη Γενική Συνέλευση την 24η Οκτωβρίου 2018**, ημέρα Τετάρτη και ώρα **12:30** στο Ξενοδοχείο NJV Athens Plaza Hotel, επί της οδού Βασιλέως Γεωργίου Α' αριθμός 2, Πλατεία Συντάγματος Δήμου Αθηναίων, προς συζήτηση και λήψη αποφάσεων επί των εξής θεμάτων της Ημερήσιας Διάταξης:

1. Παροχή ειδικής άδειας της Γενικής Συνελεύσεως σύμφωνα με το άρθρο 23α του Κ.Ν. 2190/1920 για την:

α) σύναψη Συμφωνίας Μετόχων (Shareholders' Agreement) και τυχόν άλλων συμφωνιών μεταξύ της ΜΟΤΟΡ ΟΪΛ (ΕΛΛΑΣ) ΔΙΪΛΙΣΤΗΡΙΑ ΚΟΡΙΝΘΟΥ Α.Ε., της εδρεύουσας στην Κύπρο εταιρείας Zencharm Holdings Limited και άλλων συμβαλλομένων μερών, με την οποία συμφωνούνται οι όροι και συμφωνίες λειτουργίας και διοίκησης της εδρεύουσας στην Αγγλία εταιρείας Tallon Commodities Limited, β) σύναψη με την ως άνω εταιρεία Zencharm Holdings Limited και με άλλα συμβαλλόμενα μέρη του καταστατικού της ως άνω εταιρείας Tallon Commodities Limited. 2. Παροχή ειδικής άδειας της Γενικής Συνελεύσεως σύμφωνα με το άρθρο 23α του Κ.Ν. 2190/1920 για την:

α) σύναψη Συμφωνίας Μετόχων (Shareholders' Agreement) και τυχόν άλλων συμφωνιών μεταξύ της ΜΟΤΟΡ ΟΪΛ (ΕΛΛΑΣ) ΔΙΪΛΙΣΤΗΡΙΑ ΚΟΡΙΝΘΟΥ Α.Ε., της εδρεύουσας στην Κύπρο εταιρείας Zencharm Holdings Limited και άλλων συμβαλλομένων μερών, με την οποία συμφωνούνται οι όροι και συμφωνίες λειτουργίας και διοίκησης της εδρεύουσας στην Σιγκαπούρη εταιρείας με την επωνυμία Tallon PTE LTD, β) σύναψη με την ως άνω εταιρεία Zencharm Holdings Limited και με άλλα συμβαλλόμενα μέρη του καταστατικού της ως άνω εταιρείας Tallon PTE LTD. 3. Τροποποίηση του "Άρθρου 3 – Σκοπός" του Καταστατικού της Εταιρείας - διεύθυνση του εταιρικού σκοπού Δικαίωμα συμμετοχής και ψήφου στην Έκτακτη Γενική Συνέλευση έχουν μόνο τα φυσικά και νομικά πρόσωπα που εμφανίζονται ως μέτοχοι της ΜΟΤΟΡ ΟΪΛ (ΕΛΛΑΣ) Α.Ε. στα αρχεία του φορέα "Ελληνικό Κεντρικό Αποθετήριο Τίτλων Α.Ε." (ΕΛ.Κ.Α.Τ.) στον οποίο τηρούνται οι κινητές αξίες της Εταιρείας, κατά την έναρξη της πέμπτης ημέρας (ημερομηνία καταγραφής: Παρασκευή 19 Οκτωβρίου 2018) που προηγείται της συνεδρίασης της Έκτακτης Γενικής Συνέλευσης. Η απόδειξη της μετοχικής ιδιότητας γίνεται με την προσκόμιση σχετικής έγγραφης βεβαίωσης της "ΕΛ.Κ.Α.Τ." ή, εναλλακτικά, με απευθείας ηλεκτρονική σύνδεση της Εταιρείας με τα αρχεία της "ΕΛ.Κ.Α.Τ.". Η σχετική έγγραφη βεβαίωση ή η ηλεκτρονική πιστοποίηση αναφορικά με τη μετοχική ιδιότητα πρέπει να περιέλθει στην Εταιρεία το αργότερο την τρίτη ημέρα που προηγείται της συνεδρίασης της Έκτακτης Γενικής Συνέλευσης. Σε περίπτωση μη συμμόρφωσης προς τις διατάξεις του άρθρου 28α του Κ.Ν. 2190/1920, οι μέτοχοι μετέχουν στην Έκτακτη Γενική Συνέλευση μόνο μετά από άδεια της. Για τη συμμετοχή και άσκηση δικαιώματος ψήφου στην Έκτακτη Γενική Συνέλευση δεν απαιτείται η δέσμευση των μετοχών του δικαιούχου ούτε η τήρηση άλλης ανάλογης διαδικασίας η οποία περιορίζει τη δυνατότητα πώλησης και μεταβίβασης αυτών κατά το χρονικό διάστημα που μεσολαβεί ανάμεσα στην Ημερομηνία Καταγραφής και στην Έκτακτη Γενική Συνέλευση. Σε περίπτωση που δεν επιτευχθεί η απαιτούμενη σύμφωνα με το Νόμο και το Καταστατικό της Εταιρείας απαρτία και εξ αυτού του λόγου δεν καταστεί δυνατή η λήψη αποφάσεων επί των θεμάτων 2

της ημερήσιας διάταξης, η Γενική Συνέλευση θα συνέλθει σε Επαναληπτική Συνέλευση την Δευτέρα 5 Νοεμβρίου 2018 και ώρα 12:30 στο Ξενοδοχείο NJV Athens Plaza Hotel, επί της οδού Βασιλέως Γεωργίου Α' αριθμός 2, Πλατεία Συντάγματος Δήμου Αθηναίων. Η ημερομηνία καταγραφής της κατά τα άνω Επαναληπτικής Συνέλευσης είναι η 1η Νοεμβρίου 2018 ημέρα Πέμπτη. Η σχετική έγγραφη βεβαίωση της "ΕΛ.Κ.Α.Τ." ή η ηλεκτρονική πιστοποίηση αναφορικά με τη μετοχική ιδιότητα πρέπει να περιέλθει στην Εταιρεία το αργότερο την τρίτη ημέρα που προηγείται της συνεδρίασης της Επαναληπτικής Γενικής Συνέλευσης. Οι δικαιούχοι μέτοχοι, σύμφωνα με όσα περιγράφονται παραπάνω, μπορούν να συμμετέχουν στην Έκτακτη Γενική Συνέλευση αυτοπροσώπως ή μέσω νομίμως εξουσιοδοτημένων εκπροσώπων τους με την προσκόμιση του αντίγραφου με τα στοιχεία που τηρούν στο Σ.Α.Τ. και την επίδειξη Αστυνομικής Ταυτότητας ή άλλου εγγράφου από το οποίο να προκύπτει η ταυτοπροσωπία. Κάθε μέτοχος μπορεί να διορίζει μέχρι τρεις (3) αντιπροσώπους. Νομικά πρόσωπα μετέχουν στην Έκτακτη Γενική Συνέλευση ορίζοντας ως εκπροσώπους τους μέχρι τρία (3) φυσικά πρόσωπα. Ωστόσο, αν ο μέτοχος κατέχει μετοχές ΜΟΤΟΡ ΟΪΛ (ΕΛΛΑΣ) Α.Ε., οι οποίες εμφανίζονται σε περισσότερους του ενός λογαριασμούς αξιών, ο περιορισμός ως προς τον αριθμό των αντιπροσώπων δεν εμποδίζει το μέτοχο να ορίζει διαφορετικούς αντιπροσώπους για τις μετοχές που εμφανίζονται στον κάθε λογαριασμό αξιών σε σχέση με την Έκτακτη Γενική Συνέλευση. Αντιπρόσωπος που ενεργεί για περισσότερους μετόχους μπορεί να ψηφίζει διαφορετικά για κάθε μέτοχο.

Ο αντιπρόσωπος μετόχου υποχρεούται να γνωστοποιεί στη ΜΟΤΟΡ ΟΪΛ (ΕΛΛΑΣ) Α.Ε., πριν από την έναρξη της συνεδρίασης της Έκτακτης Γενικής Συνέλευσης, κάθε συγκεκριμένο γεγονός, το οποίο μπορεί να είναι χρήσιμο στους μετόχους για την αξιολόγηση του κινδύνου να εξυπηρετεί ο αντιπρόσωπος άλλα συμφέροντα πλην των συμφερόντων του μετόχου. Κατά την έννοια της παρούσας παραγράφου μπορεί να προκύπτει σύγκρουση συμφερόντων ιδίως όταν ο αντιπρόσωπος:

- α) είναι μέτοχος που ασκεί τον έλεγχο της ΜΟΤΟΡ ΟΪΛ (ΕΛΛΑΣ) Α.Ε. ή είναι άλλο νομικό πρόσωπο ή οντότητα η οποία ελέγχεται από το μέτοχο αυτόν,
- β) είναι μέλος του διοικητικού συμβουλίου ή της εν γένει διοίκησης της ΜΟΤΟΡ ΟΪΛ (ΕΛΛΑΣ) Α.Ε. ή μετόχου που ασκεί τον έλεγχο της ΜΟΤΟΡ ΟΪΛ (ΕΛΛΑΣ) Α.Ε. ή άλλου νομικού προσώπου ή οντότητας που ελέγχεται από μέτοχο ο οποίος ασκεί τον έλεγχο της ΜΟΤΟΡ ΟΪΛ (ΕΛΛΑΣ) Α.Ε.,
- γ) είναι υπάλληλος ή ορκωτός ελεγκτής της ΜΟΤΟΡ ΟΪΛ (ΕΛΛΑΣ) Α.Ε. ή μετόχου που ασκεί τον έλεγχο της ΜΟΤΟΡ ΟΪΛ (ΕΛΛΑΣ) Α.Ε. ή άλλου νομικού προσώπου ή οντότητας που ελέγχεται από μέτοχο, ο οποίος ασκεί τον έλεγχο της ΜΟΤΟΡ ΟΪΛ (ΕΛΛΑΣ) Α.Ε.,
- δ) είναι σύζυγος ή συγγενής πρώτου βαθμού με ένα από τα φυσικά πρόσωπα που αναφέρονται στις περιπτώσεις α' έως γ'.

Το σχετικό έντυπο εκπροσώπησης, το οποίο κοινοποιείται στη ΜΟΤΟΡ ΟΪΛ (ΕΛΛΑΣ) Α.Ε. με κατάθεσή του στα γραφεία της έδρας της (Ηρώδου Αττικού 12Α, Μαρούσι) ή ταχυδρομικώς τουλάχιστον 3 ημέρες πριν την ημερομηνία της Έκτακτης Γενικής Συνέλευσης ή της τυχόν Επαναληπτικής, είναι διαθέσιμο στην ιστοσελίδα της Εταιρείας (www.moh.gr επιλογή: Ενημέρωση Επενδυτών / Μετοχική Σύνθεση). Η ταχυδρομική αποστολή του εντύπου εκπροσώπησης προς τους μετόχους που δεν έχουν πρόσβαση στην ιστοσελίδα της Εταιρείας είναι δυνατή μόνο κατόπιν επικοινωνίας με το Τμήμα Εξυπηρέτησης Μετόχων (τηλ.: 210 8094 187 αρμόδια κα Καλλιωντζάκη). Ελλείψει σχετικής καταστατικής πρόβλεψης, η Εταιρεία δεν δέχεται ηλεκτρονικές κοινοποιήσεις διορισμού και ανάκλησης εκπροσώπων.

Κάθε μετοχή εκδόσεως της Εταιρείας ενσωματώνει δικαίωμα μιας ψήφου. Ελλείψει σχετικής καταστατικής πρόβλεψης δεν είναι δυνατή η με ηλεκτρονικά μέσα ή εξ αποστάσεως συμμετοχή και άσκηση δικαιώματος ψήφου στην Έκτακτη Γενική Συνέλευση ή την τυχόν Επαναληπτική αυτής. Σύμφωνα με τα προβλεπόμενα στο άρθρο 26 του Κ.Ν. 2190/1920 όπως ισχύει η Εταιρεία ενημερώνει τους μετόχους της ότι: 3 Μέτοχοι εκπροσωπούντες το 1/20 του καταβεβλημένου μετοχικού κεφαλαίου της Εταιρείας δικαιούνται να ζητήσουν από το Διοικητικό Συμβούλιο να εγγράψει πρόσθετα θέματα στην ημερήσια διάταξη της Έκτακτης Γενικής Συνέλευσης κατόπιν σχετικής αίτησης που πρέπει να περιέλθει στο Διοικητικό Συμβούλιο 15 τουλάχιστον ημέρες πριν τη συνεδρίαση της Συνέλευσης. Η αίτηση για την εγγραφή πρόσθετων θεμάτων στην ημερήσια διάταξη πρέπει να συνοδεύεται από αιτιολόγηση ή σχέδιο απόφασης προς έγκριση από τη Γενική Συνέλευση (Κ. Ν. 2190/1920, άρθρο 39 παρ. 2)

Μέτοχοι εκπροσωπούντες το 1/20 του καταβεβλημένου μετοχικού κεφαλαίου της Εταιρείας με αίτηση η οποία πρέπει να περιέλθει στο Διοικητικό Συμβούλιο 7 τουλάχιστον ημέρες πριν τη συνεδρίαση της Έκτακτης Γενικής Συνέλευσης δικαιούνται να ζητήσουν σχέδια αποφάσεων για τα θέματα που έχουν περιληφθεί στην αρχική ή την αναθεωρημένη ημερήσια διάταξη της (Κ. Ν. 2190/1920, άρθρο 39 παρ. 2α). Μετά από αίτηση οιαδήποτε μετόχου, που υποβάλλεται στην Εταιρεία 5 τουλάχιστον πλήρεις ημέρες πριν τη συνεδρίαση της Έκτακτης Γενικής Συνέλευσης, το Διοικητικό Συμβούλιο υποχρεούται να παρέχει στη Γενική Συνέλευση τις αιτούμενες συγκεκριμένες πληροφορίες για τις υποθέσεις της Εταιρείας, στο μέτρο που αυτές είναι χρήσιμες για την πραγματική εκτίμηση των θεμάτων της ημερήσιας διάταξης. Υποχρέωση παροχής πληροφοριών δεν υφίσταται όταν οι σχετικές πληροφορίες διατίθενται ήδη στην ιστοσελίδα της Εταιρείας (Κ.Ν. 2190/1920, άρθρο 39 παρ.4). Μετά από αίτηση μετόχων που εκπροσωπούν το 1/5 του καταβεβλημένου μετοχικού κεφαλαίου της Εταιρείας που υποβάλλεται στην Εταιρεία 5 τουλάχιστον πλήρεις ημέρες πριν τη συνεδρίαση της Έκτακτης Γενικής Συνέλευσης, το Διοικητικό Συμβούλιο υποχρεούται να παρέχει στη Γενική Συνέλευση πληροφορίες για την πορεία των εταιρικών υποθέσεων και την περιουσιακή κατάσταση της Εταιρείας. Το Διοικητικό Συμβούλιο μπορεί να αρνηθεί την παροχή των πληροφοριών για αποχρώντα ουσιώδη λόγο ο οποίος αναγράφεται στα Πρακτικά της Συνέλευσης (Κ. Ν. 2190/1920, άρθρο 39 παρ. 5).

Το πλήρες κείμενο των παραπάνω παραγράφων 2, 2α, 4 και 5 του άρθρου 39 του Κ. Ν. 2190/1920 είναι διαθέσιμο στην ιστοσελίδα της Εταιρείας (www.moh.gr επιλογή: Ενημέρωση Επενδυτών / Μετοχική Σύνθεση). Οι πληροφορίες της παραγράφου 3 του άρθρου 27 του Ν. 2190/1920 (κείμενο πρόσκλησης σε Έκτακτη Γενική Συνέλευση, συνολικός αριθμός μετοχών της Εταιρείας και των αντίστοιχων δικαιωμάτων ψήφου, σχόλιο Διοικητικού Συμβουλίου για τα θέματα της ημερήσιας διάταξης, έντυπο εκπροσώπησης στην Έκτακτη Γενική Συνέλευση) είναι διαθέσιμα στην ιστοσελίδα της Εταιρείας (www.moh.gr), επιλογή: Ενημέρωση Επενδυτών/Ανακοινώσεις – Δελτία Τύπου/Γενικές Συνελεύσεις, ή/και: Ενημέρωση Επενδυτών/Μετοχική Σύνθεση). Αντίγραφα των παραπάνω εγγράφων διατίθενται και από το Τμήμα Εξυπηρέτησης Μετόχων της Εταιρείας (Ηρώδου Αττικού 12Α, Μαρούσι, τηλ: 210 8094 187).

ΦΙΛΙΠΠΟΣ ΝΑΚΑΣ Α.Β.Ε.Τ.Ε. *

Σύμφωνα με το Νόμο και το Καταστατικό της εταιρείας, καλούνται οι μέτοχοι της εταιρείας:

- Σε Ετήσια Τακτική Γενική Συνέλευση, που θα πραγματοποιηθεί στις **26 Οκτωβρίου 2018** ημέρα Παρασκευή και **ώρα 09:00 π.μ.** στα γραφεία της έδρας της εταιρείας στο 19ο χλμ. Λεωφ. Λαυρίου, Παιανία Αττικής.

- Σε περίπτωση μη επίτευξης της απαιτούμενης για όλα τα θέματα της ημερήσιας διάταξης απαρτίας του 1/5 του μετοχικού κεφαλαίου στην άνω Τακτική Γενική Συνέλευση, σε Α' Επαναληπτική Τακτική Γενική Συνέλευση, που θα πραγματοποιηθεί στις 6 Νοεμβρίου ημέρα Τρίτη και ώρα 09:00 στα γραφεία της έδρας της εταιρείας στο 19ο χλμ. Λεωφ. Λαυρίου, Παιανία Αττικής, χωρίς να δημοσιευτεί νεώτερη πρόσκληση.

Οι μέτοχοι καλούνται για συζήτηση και λήψη αποφάσεων επί των κάτωθι θεμάτων της ημερήσιας διάταξης:

Θέματα Ημερήσιας Διάταξης

1. Υποβολή και έγκριση των ετήσιων οικονομικών καταστάσεων που καταρτίστηκαν σύμφωνα με τα Δ.Π.Χ.Π. της εταιρικής χρήσης 2018 (01.07.2017 - 30.06.2018) με τις επι' αυτών εκθέσεις του Διοικητικού Συμβουλίου και του Ορκωτού Ελεγκτή-Λογιστή.
2. Απαλλαγή των μελών του Διοικητικού Συμβουλίου και των ελεγκτών από κάθε ευθύνη αποζημίωσης για τα πεπραγμένα της χρήσεως 01.07.2017 έως 30.06.2018.
3. Έγκριση αμοιβών και μισθών που χορηγήθηκαν στα μέλη του Διοικητικού Συμβουλίου κατά την χρήση 01.07.2017 έως 30.06.2018 και προέγκριση αμοιβών και μισθών των προαναφερομένων για τη χρήση 01.07.2018-30.06.2019.
4. Εκλογή Ορκωτών Ελεγκτών Λογιστών για τη χρήση 01.07.2018 έως 30.06.2019.
5. Αύξηση του μετοχικού κεφαλαίου με κεφαλαιοποίηση μέρους του αποθεματικού της διαφοράς υπέρ το άρτιο ποσού 538.900€ με αύξηση της ονομαστικής αξίας της μετοχής.
6. Μείωση του μετοχικού κεφαλαίου με επιστροφή μετρητών στους μετόχους ποσού 538.900,00€ και μείωση της ονομαστικής αξίας της μετοχής.
7. Τροποποίηση του άρθρου 5 του καταστατικού.
8. Διάφορα θέματα – ανακοινώσεις.
9. Έγκριση διανομής των κερδών και λήψη απόφασης περί του χρόνου διαθέσεως των μερισμάτων των κερδών της χρήσεως 01.07.2017 - 30.06.2018.

α. Δικαίωμα Συμμετοχής και Ψήφου στην Τακτική Γενική Συνέλευση:

Στη Τακτική Γενική Συνέλευση δικαιούται να συμμετέχει και να ψηφίζει κάθε μέτοχος. Κάθε μετοχή της εταιρείας παρέχει δικαίωμα μίας (1) ψήφου.

Στην Τακτική Γενική Συνέλευση δικαιούται να συμμετέχει όποιος εμφανίζεται ως μέτοχος στα αρχεία του Συστήματος Άυλων Τίτλων, που διαχειρίζεται η «Ελληνικά Χρηματιστήρια Α.Ε.» (Ε.Χ.Α.Ε.), όπου τηρούνται οι κινητές αξίες (μετοχές) της εταιρείας. Η απόδειξη της μετοχικής ιδιότητας γίνεται με την προσκόμιση σχετικής έγγραφης βεβαίωσης από την «Ελληνικά Χρηματιστήρια Α.Ε.», ή εναλλακτικά, με απευθείας ηλεκτρονική σύνδεση της εταιρείας με τα αρχεία του εν λόγω φορέα. Η ιδιότητα του μετόχου πρέπει να υφίσταται κατά την έναρξη της πέμπτης (5ης) ημέρας πριν από την ημέρα συνεδρίασης της Τακτικής Γενικής Συνέλευσης της , ήτοι κατά την έναρξη της 21ης Οκτωβρίου 2018 (ημερομηνία καταγραφής) και η σχετική έγγραφη βεβαίωση ή η ηλεκτρονική πιστοποίηση της μετοχικής τους ιδιότητας πρέπει να περιέλθει στην Εταιρεία, το αργότερο μέχρι την τρίτη (3η) ημέρα πριν από τη συνεδρίαση της Τακτικής Γενικής Συνέλευσης ήτοι έως την 23η Οκτωβρίου 2018 κατά τις εργάσιμες ημέρες και ώρες. Για τη συμμετοχή στην Α' Επαναληπτική Τακτική Γενική Συνέλευση της 6ης Νοεμβρίου 2018 η ιδιότητα του μετόχου πρέπει να υφίσταται κατά την έναρξη της τέταρτης (4ης) ημέρας πριν από την ημέρα συνεδρίασης αυτής ήτοι κατά την 2α Νοεμβρίου 2018 (ημερομηνία καταγραφής Α' Επαναληπτικής Τακτικής Γενικής Συνέλευσης) και η σχετική έγγραφη βεβαίωση ή η ηλεκτρονική πιστοποίηση της μετοχικής ιδιότητας αυτού πρέπει να περιέλθει στην εταιρεία το αργότερο μέχρι την τρίτη (3) ημέρα πριν από την ορισθείσα ημερομηνία συνεδρίασης της ως άνω Α' Επαναληπτικής Τακτικής Γενικής Συνέλευσης, ήτοι μέχρι την 3η Νοεμβρίου 2018 κατά τις εργάσιμες ημέρες και ώρες.

Στην Τακτική Γενική Συνέλευση δικαίωμα συμμετοχής και ψήφου έχει μόνον όποιος φέρει την ιδιότητα του μετόχου κατά την Ημερομηνία Καταγραφής, ήτοι την 21η Οκτωβρίου 2018 ή την 2α Νοεμβρίου 2018 για την Α' Επαναληπτική Τακτική Γενική Συνέλευση. Σε περίπτωση μη συμμόρφωσης προς τις άνω διατάξεις του άρθρου 28α' του Κ.Ν. 2190/20, ο εν λόγω μέτοχος μετέχει στην Τακτική Γενική Συνέλευση μόνο μετά από άδειά του.

Σημειώνεται ότι η άσκηση των εν λόγω δικαιωμάτων συμμετοχής και ψήφου δεν προϋποθέτει τη δέσμευση των μετοχών του δικαιούχου ούτε την τήρηση άλλης ανάλογης διαδικασίας, η οποία περιορίζει τη δυνατότητα πώλησης και μεταβίβασης αυτών κατά το χρονικό διάστημα που μεσολαβεί ανάμεσα στην Ημερομηνία Καταγραφής και στην ημερομηνία συνεδρίασης της οικείας Τακτικής Γενικής Συνέλευσης.

β. Διαδικασία για την άσκηση δικαιώματος ψήφου μέσω αντιπροσώπου/πων:

Ο μέτοχος συμμετέχει στην Τακτική Γενική Συνέλευση της εταιρείας και ψηφίζει είτε αυτοπροσώπως είτε μέσω αντιπροσώπων. Διατάξεις του καταστατικού, οι οποίες περιορίζουν είτε την δι' αντιπροσώπων ενάσκηση των δικαιωμάτων του μετόχου είτε την επιλεξιμότητα των προσώπων που μπορούν να ορίζονται ως αντιπρόσωποι, δεν έχουν ισχύ. Κάθε μέτοχος μπορεί να διορίζει μέχρι τρεις (3) αντιπρόσωπους. Ωστόσο, αν ο μέτοχος κατέχει μετοχές της εταιρείας, οι οποίες εμφανίζονται σε περισσότερους του ενός λογαριασμούς αξιών, ο περιορισμός αυτός δεν εμποδίζει τον μέτοχο να ορίζει διαφορετικούς αντιπρόσωπους για τις μετοχές που εμφανίζονται στον κάθε λογαριασμό αξιών σε σχέση με την Τακτική Γενική Συνέλευση. Αντιπρόσωπος που ενεργεί για περισσότερους μετόχους μπορεί να ψηφίζει διαφορετικά για κάθε μέτοχο. Νομικά πρόσωπα μετέχουν στη γενική συνέλευση ορίζοντας ως εκπροσώπους τους μέχρι τρία (3) φυσικά πρόσωπα. Ο μέτοχος μπορεί να διορίσει αντιπρόσωπο για μία και μόνη γενική συνέλευση ή για όσες συνελεύσεις λάβουν χώρα εντός ορισμένου χρόνου. Ο αντιπρόσωπος ψηφίζει σύμφωνα με τις οδηγίες του μετόχου, εφόσον υφίστανται, και υποχρεούται να αρχαιοθετεί τις οδηγίες ψήφου για τουλάχιστον ένα (1) έτος, από την υποβολή του πρακτικού της γενικής συνέλευσης στη δημόσια αρχή, ή εάν η απόφαση υποβάλλεται σε δημοσιότητα από την καταχώρηση αυτής στο Μητρώο Ανωνύμων Εταιρειών. Ο αντιπρόσωπος μετόχου υποχρεούται να γνωστοποιεί στην εταιρεία, πριν από την έναρξη της συνεδρίασης της Τακτικής Γενικής Συνέλευσης, κάθε συγκεκριμένο γεγονός το οποίο μπορεί να είναι χρήσιμο στους μετόχους για την αξιολόγηση του κινδύνου να εξυπηρετήσει ο αντιπρόσωπος άλλα συμφέροντα πλην των συμφερόντων του μετόχου. Σύγκρουση συμφερόντων μπορεί να προκύπτει ιδίως όταν ο αντιπρόσωπος: α) είναι μέτοχος που ασκεί τον έλεγχο της εταιρείας ή είναι άλλο νομικό πρόσωπο η οντότητα η οποία ελέγχεται από το μέτοχο αυτόν, β) είναι μέλος του διοικητικού συμβουλίου ή της εν γένει διοίκησης της εταιρείας ή μετόχου που ασκεί τον έλεγχο της εταιρείας, ή άλλο νομικό πρόσωπο η οντότητα που ελέγχεται από μέτοχο ο οποίος ασκεί τον έλεγχο της εταιρείας, γ) είναι υπάλληλος ή ορκωτός ελεγκτής της εταιρείας ή μετόχου που ασκεί τον έλεγχο της εταιρείας, ή άλλο

νομικού προσώπου ή οντότητας που ελέγχεται από μέτοχο, ο οποίος ασκεί τον έλεγχο της εταιρείας, δ) είναι σύζυγος ή συγγενής πρώτου βαθμού με ένα από τα φυσικά πρόσωπα που αναφέρονται στις περιπτώσεις α' έως γ'. Ο διορισμός και η ανάκληση αντιπροσώπου του μετόχου γίνεται εγγράφως και κοινοποιείται στην εταιρεία, τουλάχιστον τρεις (3) ημέρες πριν από την ορισθείσα ημερομηνία συνεδρίασης της Τακτικής Γενικής Συνέλευσης, ήτοι μέχρι την 23η Οκτωβρίου 2018 κατά τις εργάσιμες ημέρες και ώρες. Η εταιρεία έχει καταστήσει διαθέσιμο στην ιστοσελίδα της (www.nakas.gr) στο διαδίκτυο, το έντυπο που χρησιμοποιεί για το διορισμό Πληρεξουσίου αντιπροσώπου. Το εν λόγω έντυπο κατατίθεται συμπληρωμένο και υπογεγραμμένο από τον μέτοχο στα Κεντρικά Γραφεία της εταιρείας, στη διεύθυνση 19ο χλμ. Λεωφ. Λαυρίου, Παιανία Αττικής (Υπηρεσία Εξυπηρέτησης Μετόχων, υπεύθυνη κ. Φιλοθέη Λαψάνη) ή αποστέλλεται τηλεομοιοτυπικώς στο φαξ: 210 6686108 δύο (2) τουλάχιστον ημέρες πριν από την ημερομηνία της Τακτικής Γενικής Συνέλευσης ή τυχόν Επαναληπτικών αυτής. Ο δικαιούχος μέτοχος καλείται να μεριμνά για την επιβεβαίωση της επιτυχούς αποστολής του εντύπου διορισμού αντιπροσώπου και της παραλαβής του από την εταιρεία, καλώντας στο τηλέφωνο: 210 6686101.

γ. Δικαιώματα Μειοψηφίας των μετόχων.

1) Με αίτηση μετόχων που εκπροσωπούν το ένα εικοστό (1/20) του καταβεβλημένου μετοχικού κεφαλαίου, το Διοικητικό Συμβούλιο υποχρεούται να εγγράψει στην ημερήσια διάταξη της Τακτικής Γενικής Συνέλευσης που έχει ήδη συγκληθεί για την 26η Οκτωβρίου 2018 πρόσθετα θέματα, εάν η σχετική αίτηση περιέλθει στο Διοικητικό Συμβούλιο ήτοι δεκαπέντε (15) τουλάχιστον ημέρες πριν από την Τακτική Γενική Συνέλευση, ήτοι μέχρι και την 11η Οκτωβρίου 2018. Η αίτηση για την εγγραφή πρόσθετων θεμάτων στην ημερήσια διάταξη συνοδεύεται από αιτιολόγηση ή από σχέδιο απόφασης προς έγκριση στην Τακτική Γενική Συνέλευση και η αναθεωρημένη ημερήσια διάταξη δημοσιοποιείται με τον ίδιο τρόπο όπως η προηγούμενη ημερήσια διάταξη δεκατρείς (13) ημέρες πριν από την ημερομηνία της Τακτικής Γενικής Συνέλευσης, ήτοι μέχρι και την 13η Οκτωβρίου 2018 και ταυτόχρονα τίθεται στη διάθεση των μετόχων στο διαδίκτυο, στην ιστοσελίδα της Εταιρείας (www.nakas.gr), μαζί με την αιτιολόγηση ή το σχέδιο απόφασης που έχει υποβληθεί από τους μετόχους κατά τα προβλεπόμενα στο άρθρο 27 παρ. 3 του Κ.Ν. 2190/1920 (άρθρο 39 παρ. 2 του Κ.Ν. 2190/1920).

2) Με αίτηση μετόχων που εκπροσωπούν το ένα εικοστό (1/20) του καταβεβλημένου μετοχικού κεφαλαίου, το Διοικητικό Συμβούλιο θέτει στη διάθεση των μετόχων κατά τα οριζόμενα στο άρθρο 27 παρ. 3 του Κ.Ν. 2190/1920, έξι (6) τουλάχιστον ημέρες πριν από την ημερομηνία της Τακτικής Γενικής Συνέλευσης, σχέδια αποφάσεων για θέματα που έχουν περιληφθεί στην αρχική ή την αναθεωρημένη ημερήσια διάταξη, αν η σχετική αίτηση περιέλθει στο Διοικητικό Συμβούλιο επτά (7) τουλάχιστον ημέρες πριν από την ημερομηνία της Τακτικής Γενικής Συνέλευσης της 26ης Οκτωβρίου 2018 (άρθρο 39 παρ.2 του Κ.Ν. 2190/1920). Το Διοικητικό Συμβούλιο δεν είναι υποχρεωμένο να προβαίνει στην εγγραφή θεμάτων στην ημερήσια διάταξη ούτε στη δημοσίευση ή γνωστοποίηση αυτών μαζί με αιτιολόγηση και σχέδια αποφάσεων που υποβάλλονται από τους μετόχους, αν το περιεχόμενο αυτών έρχεται προφανώς σε αντίθεση με το νόμο και τα χρηστά ήθη.

3) Μετά από αίτηση οποιουδήποτε μετόχου που υποβάλλεται στην εταιρεία πέντε (5) τουλάχιστον πλήρεις ημέρες πριν από τη Τακτική Γενική Συνέλευση της 26ης Οκτωβρίου 2018 ήτοι μέχρι και την 20η Οκτωβρίου 2018 το Διοικητικό Συμβούλιο υποχρεούται να παρέχει στην Τακτική Γενική Συνέλευση τις αιτούμενες συγκεκριμένες πληροφορίες για τις υποθέσεις της εταιρείας, στο μέτρο που αυτές είναι χρήσιμες για την πραγματική εκτίμηση των θεμάτων της ημερήσιας διάταξης. Το Διοικητικό Συμβούλιο μπορεί να απαντήσει ενιαία σε αιτήσεις μετόχων με το ίδιο περιεχόμενο. Υποχρέωση παροχής πληροφοριών δεν υφίσταται όταν οι σχετικές πληροφορίες διατίθενται ήδη στην ιστοσελίδα της εταιρείας, ιδίως με τη μορφή ερωτήσεων και απαντήσεων. Το Διοικητικό Συμβούλιο μπορεί ν' αρνηθεί την παροχή των πληροφοριών για αποχρώντα ουσιώδη λόγο, ο οποίος αναγράφεται στα πρακτικά (άρθρο 39 παρ. 4 του Κ.Ν. 2190/1920).

4) Μετά από αίτηση μετόχων που εκπροσωπούν το ένα πέμπτο (1/5) του καταβεβλημένου μετοχικού κεφαλαίου και η οποία υποβάλλεται στην εταιρεία πέντε (5) τουλάχιστον πλήρεις ημέρες πριν από την Τακτική Γενική Συνέλευση της 26ης Οκτωβρίου 2018 ήτοι μέχρι και την 20η Οκτωβρίου 2018 το Διοικητικό Συμβούλιο υποχρεούται να παρέχει στην Τακτική Γενική Συνέλευση τις πληροφορίες για την πορεία των εταιρικών υποθέσεων και την περιουσιακή κατάσταση της εταιρείας στο μέτρο που αυτές είναι χρήσιμες για την πραγματική εκτίμηση των θεμάτων της ημερήσιας διάταξης. Αντίστοιχες προθεσμίες για τυχόν άσκηση δικαιωμάτων μειοψηφίας των μετόχων ισχύουν και σε περίπτωση Επαναληπτικών Γενικών Συνελεύσεων.

Σε όλες τις ανωτέρω αναφερόμενες περιπτώσεις οι αιτούντες μέτοχοι οφείλουν να αποδεικνύουν τη μετοχική τους ιδιότητα και τον αριθμό των μετοχών που κατέχουν κατά την άσκηση του σχετικού δικαιώματος. Τέτοια απόδειξη αποτελεί η προσκόμιση έγγραφης βεβαίωσης από τον φορέα στον οποίο τηρούνται οι οικείες κινητές αξίας ή εναλλακτικά η πιστοποίηση της μετοχικής τους ιδιότητας με απευθείας ηλεκτρονική σύνδεση φορέα και εταιρείας.

δ. Διαθέσιμες πληροφορίες και έγγραφα:

Οι πληροφορίες και τα έγγραφα που προβλέπονται στο άρθρο 27 παρ. 3 του Κ.Ν. 2190/1920, θα διατίθενται σε έγχαρτη μορφή στα γραφεία της έδρας της εταιρείας στο 19ο χλμ. Λεωφ. Λαυρίου, Παιανία Αττικής (Τμήμα Εξυπηρέτησης Μετόχων, υπεύθυνη κ. Φιλοθέη Λαψάνη) και σε ηλεκτρονική μορφή στο διαδίκτυο, με ανάρτησή τους στην ιστοσελίδα της εταιρείας www.nakas.gr

Ομολογιακά Δάνεια Επιχειρήσεων – Οργανωμένη Αγορά (Μετατρέψιμα)

Πλήθος Εισηγμένων Ομολογίων	Ονομαστική αξία	Τιμή έκδοσης	Σημερινό επιτόκιο	Ημερ. λήξης	Διάρκεια (έτη)	Σημείωση	Τοκομερίδιο		Μον. Διασπ.	Ομόλογα Επιχειρήσεων	Κατωτ Τιμή	Ανωτ Τιμή	Τιμή κλεισ.	Προηγ. Κλείσιμο-ημ/νία	Όγκος	Αξία Συναλλαγών	Τελευταία εντολή			Μεγ έτους	
							Κοινό	Προτιμησιακό									Τιμή	Αγορ./ Πώλ.	Ημερομηνία		λαχ
179.991.941	0.30	0.30	1.00	11/10/2025	9	---	9	---	1	FORTHNET Α.Ε. (Μ.Ο.Δ.)	---	---	---	---	---	---	1.0000	A	13/06/2018	100.0000	100.0000
1.717.598	13.76	9.77	0.00	21/10/2025	18	---	26	---	1	ΝΗΡΕΥΣ ΙΧΘΥΟΚΑΛΛΙΕΡΓΕΙΣ Α.Ε. (Μ.Ο.Δ.)	---	---	---	95.0000	11/09/2018	---	50.0100	A	08/10/2018	80.0000	95.0000

Σημειώσεις Εταιρικών Ομολόγων

Ο Όγκος Συναλλαγών υπολογίζεται ως (Τεμάχια) * (Ονομαστική Τιμή). Η Αξία Συναλλαγών υπολογίζεται ως (Τεμάχια) * (Ονομαστική Τιμή) * (Τιμή %) + (Δεδουλευμένοι Τόκοι).

Οι τιμές συναλλαγών των ομολόγων υπολογίζονται ως ποσοστό επί τοις εκατό (%) της ονομαστικής τους τιμής.

Όλα τα ομόλογα έχουν Ονομαστική Αξία εκπεφρασμένη σε Ευρώ (εκτός εάν σημειώνεται διαφορετικά).

Ομολογιακά Δάνεια Επιχειρήσεων – Οργανωμένη Αγορά (Μη Μετατρέψιμα)

Πλήθος Εισηγμένων Ομολογίων	Ονομαστική αξία	Τιμή έκδοσης	Σημερινό επιτόκιο	Ημερ. λήξης	Διάρκεια (έτη)	Σημείωση	Τοκομερίδιο		Μον. Διασπ.	Ομόλογα Επιχειρήσεων	Δεδ. Τόκος	Αποδ. Λήξη	Κατωτ Τιμή	Ανωτ Τιμή	Τιμή κλεισ.	Προηγ. Κλείσιμο-ημέρια	Όγκος	Αξία Συναλλαγών	Τελευταία εντολή					
							Κοινό	Προτιμησιακό											Τιμή	Αγορ./ Πώλ.	Ημερομηνία	λαχ έτους	Μεγ έτους	
25,000	1,000.00	1,000.00	4.95	26/06/2023	5	---	1	---	1	B&F A.B.E.E. ΕΝΔΥΜΑΤΩΝ (Μη μετατρέψιμο)	14.5750	5.7980	95.7200	96.9900	96.5138	96.4230	04/10/2018	16,000	15,673.20	95.0500	A	38/10/2018	95.9616	100.0000
90,000	1,000.00	1,000.00	3.00	11/05/2023	5	---	1	---	1	CORAL A.E. (Μη μετατρέψιμο)	12.6667	2.7960	100.5000	101.0000	100.6955	101.2400	05/10/2018	11,000	11,215.83	100.6600	A	38/10/2018	100.0000	101.3000
120,000	1,000.00	1,000.00	3.95	04/04/2025	7	---	2	---	1	ΓΕΚ ΤΕΡΝΑ Α.Ε. (Μη μετατρέψιμο)	0.6583	3.8720	99.8200	100.2000	99.9904	99.9330	05/10/2018	119,000	119,066.94	99.8200	A	38/10/2018	99.4500	102.9900
60,000	1,000.00	1,000.00	3.85	21/07/2022	5	---	3	---	1	ΤΕΡΝΑ ΕΝΕΡΓΕΙΑΚΗ Μ.Α.Ε.Χ. (Μη μετατρέψιμο)	8.4486	3.4540	100.7500	100.8000	100.7868	100.9000	05/10/2018	19,000	19,310.02	100.8000	A	38/10/2018	99.3154	103.4900
300,000	1,000.00	1,000.00	3.10	27/06/2022	5	---	3	---	1	ΜΥΤΙΛΗΝΑΙΟΣ Α.Ε. ΟΜ. ΕΠΙΧΕΙΡΗΣΕΩΝ (Μη Μετατρέψιμο)	9.0417	2.6810	101.0100	101.1000	101.0648	101.0900	05/10/2018	353,000	359,950.50	101.0200	A	38/10/2018	100.2928	103.4800
50,000	1,000.00	1,000.00	4.25	20/06/2022	5	---	3	---	1	ΣΥΣΤΗΜΑΤΑ SUNLIGHT Α.Β.Ε.Ε. (Μη Μετατρέψιμο)	13.1042	4.1200	98.8000	99.8000	99.6706	99.9000	05/10/2018	159,000	160,559.76	99.0000	A	38/10/2018	98.0000	103.2000
200,000	1,000.00	1,000.00	3.50	21/03/2022	5	---	4	---	1	Ο.Π.Α.Π. Α.Ε. (Μη Μετατρέψιμο)	1.8472	2.4840	102.8100	102.8300	102.8298	102.8100	05/10/2018	722,000	743,764.79	102.8200	A	38/10/2018	101.5875	103.1500
40,000,000	1.00	1.00	5.00	04/10/2021	5	---	9	---	1	HOUSEMARKET Α.Ε. (Μη Μετατρέψιμο)	0.0008	3.7100	---	---	---	102.4850	05/10/2018	---	---	102.1000	A	38/10/2018	98.9369	105.1000

Σημειώσεις Εταιρικών Ομολόγων

Ο Όγκος Συναλλαγών υπολογίζεται ως (Τεμάχια) * (Ονομαστική Τιμή). Η Αξία Συναλλαγών υπολογίζεται ως (Τεμάχια) * (Ονομαστική Τιμή) * (Τιμή %) + (Δεδουλευμένοι Τόκοι).

Οι τιμές συναλλαγών των ομολόγων υπολογίζονται ως ποσοστό επί τοις εκατό (%) της ονομαστικής τους τιμής.

Όλα τα ομόλογα έχουν Ονομαστική Αξία εκπεφρασμένη σε Ευρώ (εκτός εάν σημειώνεται διαφορετικά).

Ομόλογα Ελληνικού Δημοσίου

Πλήθος Εισηγμ. Ομολογιών	Ονομ. αξία	Σημερινό επιτόκιο	Υπολογισμός Δεδοουλευμένων	Ημερ/νία Λήξης [1]	Διάρκεια (έτη)	Σημείωση	Ημερομηνία Πληρωμ.	Αξία τρέχοντος	Μον. Διασπ.	Ομόλογα Ελληνικού Δημοσίου	Κατωτ Τιμή	Ανωτ Τιμή	Τιμή κλειστ.	Προηγ. Κλείσιμο-ημ/νία	Όγκος	Αξία Συναλλαγών	Τελευταία εντολή Τιμή	Αγορ./ Πάλ. Ημερομηνία
3,000,000	1,000.00	4.38	Πργμ/Πργμ	01/08/2022	5	---	01/08	4.38	1	ΟΕΔ-ΣΤΘ-010822-05Χ-4,375-1.000	---	---	---	---	---	---	55.0001	A 12/12/2017
4,355,990,324	1.00	3.50	Πργμ/Πργμ	30/01/2023	5	---	01/02 - 31/01	3.50	1	ΟΕΔ-ΣΤΘ-300123-05Χ-3,500-1.00	---	---	---	94.5720 13/07/2018	---	---	83.0001	A 18/12/2017
5,962,747,327	1.00	3.75	Πργμ/Πργμ	30/01/2028	10	---	/02 - 01/02 - 31/	3.75	1	ΟΕΔ-ΣΤΘ-300128-10Χ-3,750-1.00	---	---	---	85.4610 13/07/2018	---	---	77.0001	A 18/12/2017
6,091,218,404	1.00	3.90	Πργμ/Πργμ	30/01/2033	15	---	/02 - 01/02 - 31/	3.90	1	ΟΕΔ-ΣΤΘ-300133-15Χ-3,900-1.00	---	---	---	78.6730 13/07/2018	---	---	70.0001	A 18/12/2017
4,805,399,486	1.00	4.00	Πργμ/Πργμ	30/01/2037	19	---	/02 - 01/02 - 31/	4.00	1	ΟΕΔ-ΣΤΘ-300137-19Χ-4,000-1.00	---	---	---	77.0370 13/07/2018	---	---	69.0001	A 18/12/2017
4,603,713,186	1.00	4.20	Πργμ/Πργμ	30/01/2042	24	---	/02 - 01/02 - 31/	4.20	1	ΟΕΔ-ΣΤΘ-300142-24Χ-4,200-1.00	---	---	---	77.7640 13/07/2018	---	---	67.0001	A 18/12/2017
550,418,123	1.00	3.00	Πργμ/Πργμ	24/02/2023	11	---	24/02	3.00	1	ΟΕΔ-ΣΤΘ-240223-11Χ-2,000-1.00	---	---	---	10.0000 22/06/2015	---	---	---	---
445,007,576	1.00	3.00	Πργμ/Πργμ	24/02/2024	12	---	24/02	3.00	1	ΟΕΔ-ΣΤΘ-240224-12Χ-2,000-1.00	---	---	---	10.0000 22/06/2015	---	---	---	---
423,674,226	1.00	3.00	Πργμ/Πργμ	24/02/2025	13	---	24/02	3.00	1	ΟΕΔ-ΣΤΘ-240225-13Χ-2,000-1.00	---	---	---	10.0000 22/06/2015	---	---	---	---
212,292,153	1.00	3.00	Πργμ/Πργμ	24/02/2026	14	---	24/02	3.00	1	ΟΕΔ-ΣΤΘ-240226-14Χ-2,000-1.00	---	---	---	10.0000 22/06/2015	---	---	---	---
160,621,352	1.00	3.00	Πργμ/Πργμ	24/02/2027	15	---	24/02	3.00	1	ΟΕΔ-ΣΤΘ-240227-15Χ-2,000-1.00	---	---	---	10.0000 22/06/2015	---	---	---	---
183,244,055	1.00	3.00	Πργμ/Πργμ	24/02/2028	16	---	24/02	3.00	1	ΟΕΔ-ΣΤΘ-240228-16Χ-2,000-1.00	---	---	---	10.0000 22/06/2015	---	---	---	---
164,802,894	1.00	3.00	Πργμ/Πργμ	24/02/2029	17	---	24/02	3.00	1	ΟΕΔ-ΣΤΘ-240229-17Χ-2,000-1.00	---	---	---	10.0000 22/06/2015	---	---	---	---
165,460,943	1.00	3.00	Πργμ/Πργμ	24/02/2030	18	---	24/02	3.00	1	ΟΕΔ-ΣΤΘ-240230-18Χ-2,000-1.00	---	---	---	10.0000 22/06/2015	---	---	---	---
129,007,241	1.00	3.00	Πργμ/Πργμ	24/02/2031	19	---	24/02	3.00	1	ΟΕΔ-ΣΤΘ-240231-19Χ-2,000-1.00	---	---	---	10.0000 22/06/2015	---	---	---	---
126,192,683	1.00	3.00	Πργμ/Πργμ	24/02/2032	20	---	24/02	3.00	1	ΟΕΔ-ΣΤΘ-240232-20Χ-2,000-1.00	---	---	---	10.0000 22/06/2015	---	---	---	---
146,905,168	1.00	3.00	Πργμ/Πργμ	24/02/2033	21	---	24/02	3.00	1	ΟΕΔ-ΣΤΘ-240233-21Χ-2,000-1.00	---	---	---	10.0000 22/06/2015	---	---	---	---
154,475,606	1.00	3.00	Πργμ/Πργμ	24/02/2034	22	---	24/02	3.00	1	ΟΕΔ-ΣΤΘ-240234-22Χ-2,000-1.00	---	---	---	10.0000 22/06/2015	---	---	---	---
144,429,441	1.00	3.00	Πργμ/Πργμ	24/02/2035	23	---	24/02	3.00	1	ΟΕΔ-ΣΤΘ-240235-23Χ-2,000-1.00	---	---	---	10.0000 22/06/2015	---	---	---	---
166,211,676	1.00	3.00	Πργμ/Πργμ	24/02/2036	24	---	24/02	3.00	1	ΟΕΔ-ΣΤΘ-240236-24Χ-2,000-1.00	---	---	---	10.0000 22/06/2015	---	---	---	---
145,461,669	1.00	3.00	Πργμ/Πργμ	24/02/2037	25	---	24/02	3.00	1	ΟΕΔ-ΣΤΘ-240237-25Χ-2,000-1.00	---	---	---	10.0000 22/06/2015	---	---	---	---
146,941,087	1.00	3.00	Πργμ/Πργμ	24/02/2038	26	---	24/02	3.00	1	ΟΕΔ-ΣΤΘ-240238-26Χ-2,000-1.00	---	---	---	10.0000 22/06/2015	---	---	---	---
135,115,612	1.00	3.00	Πργμ/Πργμ	24/02/2039	27	---	24/02	3.00	1	ΟΕΔ-ΣΤΘ-240239-27Χ-2,000-1.00	---	---	---	10.0000 22/06/2015	---	---	---	---
141,909,637	1.00	3.00	Πργμ/Πργμ	24/02/2040	28	---	24/02	3.00	1	ΟΕΔ-ΣΤΘ-240240-28Χ-2,000-1.00	---	---	---	10.0000 22/06/2015	---	---	---	---
136,788,720	1.00	3.00	Πργμ/Πργμ	24/02/2041	29	---	24/02	3.00	1	ΟΕΔ-ΣΤΘ-240241-29Χ-2,000-1.00	---	---	---	10.0000 22/06/2015	---	---	---	---
163,643,410	1.00	3.00	Πργμ/Πργμ	24/02/2042	30	---	24/02	3.00	1	ΟΕΔ-ΣΤΘ-240242-30Χ-2,000-1.00	---	---	---	10.0000 22/06/2015	---	---	---	---
742,153	1,000.00	0.93	FLR Πργμ/360	10/08/2019	5	---	10/02 - 10/08	---	1	ΟΕΔ-ΚΥΜ-100819-05Χ-0,934-1.000	---	---	---	---	---	---	50.0001	A 12/12/2017
3,000,000	1,000.00	3.38	Πργμ/Πργμ	15/02/2025	7	---	15/02	3.38	1	ΟΕΔ-ΣΤΘ-150225-07Χ-3,375-1.000	---	---	---	---	---	---	---	---
2,456,470	1,000.00	4.75	Πργμ/Πργμ	17/04/2019	5	---	17/04	4.75	1	ΟΕΔ-ΣΤΘ-170419-05Χ-4,750-1.000	---	---	---	---	---	---	---	---

Σημειώσεις Ομολόγων Ελλ. Δημοσίου

Ο Όγκος Συναλλαγών υπολογίζεται ως (Τεμάχια) * (Ονομαστική Τιμή). Η Αξία Συναλλαγών υπολογίζεται ως (Τεμάχια) * (Ονομαστική Τιμή) * (Τιμή %) + (Δεδοουλευμένοι Τόκοι)

Η Αξία του τρέχοντος τοκομεριδίου για τις εκδόσεις Ονομαστικής Αξίας 0,01 ευρώ, αναφέρεται σε Ονομαστική Αξία 100 ευρώ.

FLR (= Floating Interest Rate) Ομόλογο Μεταβλητού Επιτοκίου.

[1] - Η Ημερομηνία Λήξης της τοκοφόρου περιόδου και η Ημερομηνία Πληρωμής του τοκομεριδίου.

Έντοκα Γραμμάτια & Zero Coupon Ομόλογα Ελληνικού Δημοσίου

Ημερ/νία	Διάρκειας 13 εβδομάδων									Διάρκειας 26 εβδομάδων									Διάρκειας 52 εβδομάδων								
	Ημερ/νία Λήξης	Αρχικό Επιτόκιο	Πλήθος Εισηγμένων	Ονομική αξία	Τιμή έκδοσης	Τελευταία Τιμή	Συναλλαγή Ημερομηνία	Όγκος Συναλλαγών	Σημ.	Ημερ/νία Λήξης	Αρχικό Επιτόκιο	Πλήθος Εισηγμένων	Ονομ/κή αξία	Τιμή έκδοσης	Τελευταία Τιμή	Συναλλαγή Ημερομηνία	Όγκος Συναλλαγών	Σημ.	Ημερ/νία Λήξης	Αρχικό Επιτόκιο	Πλήθος Εισηγμένων	Ονομική αξία	Τιμή έκδοσης	Τελευταία Τιμή	Συναλλαγή Ημερομηνία	Όγκος Συναλλαγών	Σημ.
16/03/2018	---	---	---	---	---	---	---	---	---	---	---	---	---	---	---	---	---	---	15/03/2019	1.25	1,000,000	1,000.00	987.52	---	---	---	---
15/06/2018	---	---	---	---	---	---	---	---	---	---	---	---	---	---	---	---	---	---	14/06/2019	1.09	1,000,000	1,000.00	989.10	---	---	---	---
14/09/2018	---	---	---	---	---	---	---	---	---	---	---	---	---	---	---	---	---	---	13/09/2019	1.09	1,000,000	1,000.00	989.10	---	---	---	---

Ημερήσιο Δελτίο Τιμών

Έτος: 139 Αύξων Αριθμός Συνεδρίασης: 192

Ενότητα 5: Ομόλογα Ελληνικού Δημοσίου Διαπραγματεύσιμα με τη Μέθοδο Εκφώνησης - Αντιφώνησης

Δευτέρα, 8 Οκτωβρίου, 2018

Ομόλογα σε Κυκλοφορία	Νόμισμα / Ελάχιστη διαπραγ.	Ημερομηνία Πληρ.	Αξία τρέχοντος τοκομεριδίου	Σημείωση	Τοκομερίδιο	Μονάδα διαπίσης	Ημερ/νία Έκδοσης	Διάρκεια (έτη)	Σημερινό επιτόκιο	Υ.Δ.Τ σε	Ομόλογα	Τελευταία τιμή προηγ.	Τελευ. Τιμή	Εκφ. τοις μετρητοίς (€)	Συναλλαγές σε τμχ	Ελάχιστο ζωής	Μέγιστο ζωής		
0	GBP / 10	01/12	0.25	---	61	1	01/12/1928	100	2.5	360	Ε.Κ.Τ.Ε.	---	---	---	---	---	---		
103,746	GBP / 10	01/12	0.25	---	59	1	01/12/1930	98	2.5	360	Ε.Κ.Τ.Ε. σειρά	2.27	05/02/1996	2.27	Π	05/02/1996	---	2.27	2.27

Νομικών Προσώπων και Εταιρειών σε Συνάλλαγμα και Ευρο

Σημειώσεις Ομολόγων Ελλ. Δημοσίου

Υ.Δ.Τ: Υπολογισμός Δεδουλευμένων Τόκων.

FLR (= Floating Interest Rate) Ομόλογο Μεταβλητού Επιτοκίου.

Η ελάχιστη διαπραγματεύσιμη Ονομαστική Αξία για όλους τους Άυλους Τίτλους του Δημοσίου είναι τα 100 Ευρώ.

(μφρ-0)

Πίνακας Μελών Χρηματιστηρίου Αθηνών και Μελών ΕΤ.ΕΚ.

Επωνυμία	Διεύθυνση	Τηλέφωνο	Φαξ	Αγορά Μετοχών			Αγορά Παραγώγων		Μέλη ΕΤ.ΕΚ.	
				Μέλος Αγοράς	Μέλος εξ Αποστάσεως	Ειδικός Διαπρήτης	Διαπρήτης	Ειδικός Διαπρήτης	Γενικό Εκκαθιστικό	Άμεσο Εκκαθιστικό
ALPHA ΤΡΑΠΕΖΑ Α.Ε.									a	
ΛΕΩΦ. ΑΘΗΝΩΝ 103, ΑΘΗΝΑ				+30 2103436820		210-3436270				
ΣΤΑΔΙΟΥ 40, ΑΘΗΝΑ				(210)-3260000		(210)-3264116				
				(210)-3265546		(210)-3265811				
ARDU PRIME ΑΕΠΕΥ					a		a			
ΚΑΡΑΓΙΩΡΓΗ ΣΕΡΒΙΑΣ 12-14, ΑΘΗΝΑ				+30 2103800820		210-3000854				
ARGUS STOCKBROKERS LTD					a	a	a			
ΛΕΩΦΟΡΟΣ ΔΗΜΟΣΘΕΝΗ ΣΕΒΕΡΗ 25, ΛΕΥΚΩΣΙΑ ΚΥΠΡΟΥ				+357 22717000		0035722717070				
ATLANTIC SECURITIES LTD					a	a				
ΠΡΟΔΡΟΜΟΥ 37, ΛΕΥΚΩΣΙΑ ΚΥΠΡΟΥ				+357 22445400		00357 22661914				
ΑΧΙΑ VENTURES GROUP LTD					a	a				
ΓΙΑΝΝΟΥ ΚΡΑΝΙΔΙΩΤΗ 10, ΓΡΑΦΕΙΟ 102, ΛΕΥΚΩΣΙΑ ΚΥΠΡΟΥ				+357 22742000		357 22742001				
ΑΧΟΝ ΧΡΗΜΑΤΙΣΤΗΡΙΑΚΗ Α.Ε.Π.Ε.Υ.					a		a			
ΣΤΑΔΙΟΥ 48, ΑΘΗΝΑ				+30 2103363800		210-3243903				
BANK OF AMERICA MERRILL LYNCH					a	a				
KING EDWARD STREET 2, LONDON				+44 20276281000						
ΒΕΤΑ ΧΡΗΜΑΤΙΣΤΗΡΙΑΚΗ Α.Ε.Π.Ε.Υ.					a	a	a			a
Λ.ΑΛΕΞΑΝΔΡΑΣ & ΒΡΑΪΛΑ 29, ΑΘΗΝΑ				+30 2106478900		210-6410139				
BNP PARIBAS SECURITIES SERVICES									a	
ΛΑΜΨΑΚΟΥ 2, ΑΘΗΝΑ				+30 2107468500		210-7468579-581				
CAPITAL ΑΧΕΠΕΥ					a		a			
ΜΗΤΡΟΠΟΛΕΩΣ 58, ΑΘΗΝΑ				+30 2103369700		+30 210 3369820				
CFS ΧΡΗΜΑΤΙΣΤΗΡΙΑΚΗ Α.Ε.Π.Ε.Υ.					a					
ΠΑΠΑΡΡΗΓΟΠΟΥΛΟΥ 3, ΑΘΗΝΑ				+30 2103360800		+30 210-3360980				
CITIGROUP GLOBAL MARKETS LIMITED					a	a				
CITIGROUP CENTER, CANADA SQ., CANARY WHARF 1, LONDON				+44 02079864000						
CREDIT SUISSE SECURITIES (EUROPE) LIMITED					a	a				
CABOT SQUARE 1, LONDON				+44 2078888888						
DEUTSCHE BANK AG					a	a	a			
GREAT WINCHESTER STREET 1, LONDON				+44 20 754 54209		00441133361437				
EUROBANK EQUITIES Α.Ε.Π.Ε.Υ.					a	a	a	a		a
ΦΙΛΕΛΛΗΝΩΝ 10 & ΞΕΝΟΦΩΝΤΟΣ 13, ΑΘΗΝΑ				+30 2103720000		210-3720001				
EUROCORP Α.Ε.Π.Ε.Υ.					a		a			a
ΠΛ.ΦΙΛΙΚΗΣ ΕΤΑΙΡΕΙΑΣ 14, ΑΘΗΝΑ				+30 2107263500		2107263666				
EUROTRUST ΧΡΗΜΑΤΙΣΤΗΡΙΑΚΗ Α.Ε.Π.Ε.Υ.					a					
ΣΕΒΑΣΤΟΥΠΟΛΕΩΣ 113, ΑΘΗΝΑ				+30 2103363100		+30 210-3238334				
EUROXX ΧΡΗΜΑΤΙΣΤΗΡΙΑΚΗ Α.Ε.Π.Ε.Υ.					a	a	a	a		a
ΠΑΛΑΙΟΛΟΓΟΥ 7, ΧΑΛΑΝΔΡΙ				(210)-6879400		(210)-6879401				
ΠΑΛΑΙΟΛΟΓΟΥ 7, ΧΑΛΑΝΔΡΙ				+30 2106879400		210-6879401				
GLOBAL CAPITAL SECURITIES & FINANCIAL SERVICES LTD					a	a				
ΛΕΩΦ. ΑΡΧΙΕΠΙΣΚΟΠΟΥ ΜΑΚΑΡΙΟΥ Γ, ΚΤΙΡΙΟ ALPHA HOUSE 50, ΛΕΥΚΩΣΙΑ				+357 22710710		357 22339332				
HSBC FRANCE									a	
Λ. ΜΕΣΟΓΕΙΩΝ 109-111, ΑΘΗΝΑ				+30 2106960000		210-6929336				
INDEX ΧΡΗΜΑΤΙΣΤΗΡΙΑΚΗ Α.Ε.Π.Ε.Υ.					a					
ΔΡΑΓΑΤΣΑΝΙΟΥ 6, ΑΘΗΝΑ				+30 2103213920		+30 210-3213216				
LAIKI FINANCIAL SERVICES LTD						a				
ΛΕΩΦ. ΒΥΡΩΝΟΣ 26, ΛΕΥΚΩΣΙΑ ΚΥΠΡΟΥ				357 22367367		357 22718567				
MEGA EQUITY SECURITIES & FINANCIAL SERVICES PUBLIC LTD					a	a	a			
ΛΕΩΦ. ΓΡΙΒΑ ΔΙΓΕΝΗ 42-44, ΛΕΥΚΩΣΙΑ ΚΥΠΡΟΥ				+357 22711711		357 22711811				
MERIT ΧΡΗΜΑΤΙΣΤΗΡΙΑΚΗ Α.Ε.Π.Ε.Υ.					a	a	a			a
ΣΟΦΟΚΛΕΟΥΣ 5, ΑΘΗΝΑ				+30 2141008800		210-6971830				
NUNTIUS ΧΡΗΜΑΤΙΣΤΗΡΙΑΚΗ Α.Ε.Π.Ε.Υ.					a					
ΔΡΑΓΑΤΣΑΝΙΟΥ 6, ΑΘΗΝΑ				+30 2103350599		+30210-3254846				
ONE PLUS CAPITAL LIMITED					a	a				
75 PRODROMOU AVENUE, ONEWORLD PARKVIEW HOUSE, 3RD FLOOR, 30722873760										
PRELIUM Α.Ε.Π.Ε.Υ.					a		a			
ΚΗΦΙΣΙΑΣ 342, ΑΘΗΝΑ				+30 2103677044		+30 210-6926403				
PROCHOICE CHRIMATISTIRIAKI LTD					a	a				
ΣΠΥΡΟΥ ΚΥΠΡΙΑΝΟΥ 57, ΛΕΥΚΩΣΙΑ ΚΥΠΡΟΥ				+357-24-661192		+357-24-662464				
SHARELINK SECURITIES & FINANCIAL SERVICES LTD					a	a	a			
ΘΕΟΤΟΚΗ ΜΕΓΑΡΟ ΕΛΜΗΝΑ 6, ΛΕΥΚΩΣΙΑ ΚΥΠΡΟΥ				+357 22554200		+357 22750852				
SOCIETE GENERALE S.A.					a	a	a			
17 COURS VALMY 92987 PUTEAUX - LA DEFENSE, ΠΑΡΙΣΙ				+33 157290504		+33142138697				

Πίνακας Μελών Χρηματιστηρίου Αθηνών και Μελών ΕΤ.ΕΚ.

Επωνυμία	Τηλέφωνο	Φαξ	Αγορά Μετοχών			Αγορά Παραγώγων		Μέλη ΕΤ.ΕΚ.	
			Μέλος Αγοράς	Μέλος εξ Αποστάσεως	Ειδικός Διαπρήτης	Διαπρήτης	Ειδικός Διαπρήτης	Γενικό Εκκαθιστικό	Άμεσο Εκκαθιστικό
SOLIDUS SECURITIES Α.Ε.Π.Ε.Υ.			a			a			a
ΛΟΥΙΖΗΣ ΡΙΑΝΚΟΥΡ 64, ΑΘΗΝΑ	+30 2106900600	210-6985421							
THE CYPRUS INVESTMENT & SECURITIES CORPORATION LTD			a	a					
ΛΕΩΦ. ΛΕΜΕΣΟΥ 154, ΛΕΥΚΩΣΙΑ ΚΥΠΡΟΥ	+357 22121700	357 22338800							
UBS LIMITED			a	a					
FINSBURY AVENUE 1, LONDON	+44 2075687135								
Α. ΣΑΡΡΗΣ ΧΡΗΜΑΤΙΣΤΗΡΙΑΚΗ Α.Ε.Π.Ε.Υ.			a						
ΔΡΑΓΑΤΣΑΝΙΟΥ 6, ΑΘΗΝΑ	+30 2103367700	210-3312324							
ΑΛΦΑ FINANCE ΔΕΠΕΥ			a		a	a	a		a
ΜΕΡΛΙΝ 5, ΑΘΗΝΑ	+30 2103677400	210-33311193							
Γ. Α. ΠΕΡΒΑΝΑΣ ΧΡΗΜΑΤΙΣΤΗΡΙΑΚΗ Α.Ε.Π.Ε.Υ.			a						
ΣΟΦΟΚΛΕΟΥΣ 7-9, ΑΘΗΝΑ	+30 2103727200	210-3210-291							
ΔΥΝΑΜΙΚΗ ΧΡΗΜΑΤΙΣΤΗΡΙΑΚΗ Α.Ε.Π.Ε.Υ.			a			a			a
ΟΜΗΡΟΥ 8, ΑΘΗΝΑ	+30 2103677700	210-3677777							
ΕΘΝΙΚΗ ΤΡΑΠΕΖΑ ΤΗΣ ΕΜΜΑΔΟΣ Α.Ε.			a		a	a			a
ΑΙΟΛΟΥ 86, ΑΘΗΝΑ	(210)-3341000	(210)-3228187							
ΑΚΑΔΗΜΙΑΣ 68, ΑΘΗΝΑ	(210)-3328817	(210)-3328678							
ΕΘΝΙΚΗ ΧΡΗΜΑΤΙΣΤΗΡΙΑΚΗ Α.Ε.Π.Ε.Υ.			a		a	a	a		
ΛΕΩΦ. ΚΗΦΙΣΙΑΣ, ΚΤΗΡΙΟ Α 66, ΑΘΗΝΑ	+30 2107720000	+30 210-7720002							
ΕΛΛΗΝΙΚΗ ΤΡΑΠΕΖΑ (ΕΠΕΝΔΥΣΙΣ) ΛΤΔ				a					
ΛΕΩΦ.ΚΥΡΙΑΚΟΥ ΜΑΤΣΗ 31 - ΤΘ 24747, ΛΕΥΚΩΣΙΑ ΚΥΠΡΟΥ	+357 22500100	357 22500110							
ΕΛΛΗΝΟΑΜΕΡΙΚΑΝΙΚΗ ΧΡΗΜΑΤΙΣΤΗΡΙΑΚΗ Α.Ε.Π.Ε.Υ.			a		a	a			a
ΑΝΔΡΕΑ ΠΑΠΑΝΔΡΕΟΥ 27, ΑΘΗΝΑ	+30 2103311100	+30 210-3215968							
ΕΠΕΝΔΥΤΙΚΗ ΤΡΑΠΕΖΑ ΕΛΛΑΔΟΣ Α.Ε.			a		a	a	a		a
ΑΙΓΙΑΛΕΙΑΣ & ΠΑΡΑΔΕΙΣΟΥ 32, ΜΑΡΟΥΣΙ	+30 2108173111	+30 210-6896325							
Ι. Χ. ΜΑΥΡΙΚΗΣ ΧΡΗΜΑΤΙΣΤΗΡΙΑΚΗ Α.Ε.Π.Ε.Υ.			a						
ΣΟΦΟΚΛΕΟΥΣ 5, ΑΘΗΝΑ	+30 2103216730	210-3217767							
ΚΑΠΠΑ ΧΡΗΜΑΤΙΣΤΗΡΙΑΚΗ Α.Ε.Π.Ε.Υ.			a			a			
ΒΑΛΛΑΩΡΙΤΟΥ 15, ΑΘΗΝΑ	+30 2103678600	+30 210-3641002							
ΚΑΡΑΜΑΝΩΦ ΧΡΗΜΑΤΙΣΤΗΡΙΑΚΗ Α.Ε.Π.Ε.Υ.			a			a			
ΠΛ. ΑΓΙΩΝ ΘΕΟΔΩΡΩΝ 2, ΑΘΗΝΑ	+30 2103212947	+30 210-3217088							
ΚΥΚΛΟΣ ΧΡΗΜΑΤΙΣΤΗΡΙΑΚΗ Α.Ε.Π.Ε.Υ.			a			a			a
ΠΑΝΕΠΙΣΤΗΜΙΟΥ 39, ΑΘΗΝΑ	+30 2103364300	+30 210-3239122							
ΛΕΩΝ ΔΕΠΟΛΑΣ ΧΡΗΜΑΤΙΣΤΗΡΙΑΚΗ Α.Ε.Π.Ε.Υ.			a		a	a			
ΧΡ. ΛΑΔΑ 1, ΑΘΗΝΑ	+30 2103213276	+30 210-3211618							
Ν. ΧΡΥΣΟΧΟΙΔΗΣ ΧΡΗΜΑΤΙΣΤΗΡΙΑΚΗ Α.Ε.Π.Ε.Υ.			a			a			a
ΣΟΦΟΚΛΕΟΥΣ 7-9, ΑΘΗΝΑ	+30 2103213913	+30 210-3216115							
ΠΑΝΤΕΛΑΚΗΣ ΧΡΗΜΑΤΙΣΤΗΡΙΑΚΗ Α.Ε.Π.Ε.Υ.			a		a	a	a		
ΕΘΝΙΚΗΣ ΑΝΤΙΣΤΑΣΕΩΣ Β 57, ΧΑΛΑΝΔΡΙ	+30 2106965000	210-6929550							
ΠΕΙΡΑΙΩΣ Α.Ε.Π.Ε.Υ.			a		a	a	a		a
ΣΤΑΔΙΟΥ 10, ΑΘΗΝΑ	+30 2103354100	210-3354170							
ΠΗΓΑΣΟΣ ΧΡΗΜΑΤΙΣΤΗΡΙΑΚΗ Α.Ε.Π.Ε.Υ.			a			a			
ΒΑΛΛΑΩΡΙΤΟΥ & ΑΜΕΡΙΚΗΣ 17, ΑΘΗΝΑ	+30 2103670700	+30 210-3670760							
ΣΤ. ΕΜ. ΛΑΥΡΕΝΤΑΚΗΣ ΧΡΗΜΑΤΙΣΤΗΡΙΑΚΗ Α.Ε.Π.Ε.Υ.			a			a			
ΣΟΦΟΚΛΕΟΥΣ 7-9, ΑΘΗΝΑ	+30 2103213336	+30 210-3246572							
ΤΡΑΠΕΖΑ EUROBANK ERGASIAS Α.Ε.									a
ΟΘΩΝΟΣ 8, ΑΘΗΝΑ	(210)-3337000	(210)-3233866							
ΟΘΩΝΟΣ 8, ΑΘΗΝΑ	+30 2103337000	210-3245916							
ΟΘΩΝΟΣ 8, ΑΘΗΝΑ	(210)-3337969	(210)-3245916							
ΤΡΑΠΕΖΑ ΠΕΙΡΑΙΩΣ Α.Ε.			a			a			a
ΑΜΕΡΙΚΗΣ 4, ΑΘΗΝΑ	(210)-3335000	(210)-3335079							
	(210)-3335918	(210)-3254207							
ΑΜΕΡΙΚΗΣ 4, ΑΘΗΝΑ	+30 2103335000	210-3335079							

Πίνακας Μετοχών Υπό Ειδική Διαπραγμάτευση

Χρέογραφο	Κατηγορία Διαπραγμάτευσης
Ειδικός Διαπραγματευτής	Έναρξη Ειδικής Διαπραγμάτευσης
FOLLI-FOLLIE (ΚΟ)	Κατάσταση σε Αναστολή
ΕΘΝΙΚΗ ΧΡΗΜΑΤΙΣΤΗΡΙΑΚΗ Α.Ε.Π.Ε.Υ.	17/02/2014
ΠΕΙΡΑΙΩΣ Α.Ε.Π.Ε.Υ.	04/05/2015
ALPHA BANK (ΚΟ)	Κύρια Αγορά
EUROBANK EQUITIES Α.Ε.Π.Ε.Υ.	24/10/2012
MERIT ΧΡΗΜΑΤΙΣΤΗΡΙΑΚΗ Α.Ε.Π.Ε.Υ.	03/09/2013
ΑΛΦΑ FINANCE ΑΕΠΕΥ	29/02/2016
ΕΘΝΙΚΗ ΧΡΗΜΑΤΙΣΤΗΡΙΑΚΗ Α.Ε.Π.Ε.Υ.	15/01/2013
ΛΕΩΝ ΔΕΠΟΛΑΣ ΧΡΗΜΑΤΙΣΤΗΡΙΑΚΗ Α.Ε.Π.Ε.Υ.	04/01/2016
ΠΕΙΡΑΙΩΣ Α.Ε.Π.Ε.Υ.	28/05/2013
ΑΤΤΙΚΑ ΣΥΜΜΕΤΟΧΩΝ (ΚΟ)	Κύρια Αγορά
ΕΛΛΗΝΟΑΜΕΡΙΚΑΝΙΚΗ ΧΡΗΜΑΤΙΣΤΗΡΙΑΚΗ Α.Ε.Π.Ε.Υ.	28/12/2017
ΑΤΤΙΚΑ BANK Α.Τ.Ε. (ΚΟ)	Κύρια Αγορά
ΒΕΤΑ ΧΡΗΜΑΤΙΣΤΗΡΙΑΚΗ Α.Ε.Π.Ε.Υ.	02/06/2014
EUROXX ΧΡΗΜΑΤΙΣΤΗΡΙΑΚΗ Α.Ε.Π.Ε.Υ.	22/01/2016
ΠΕΙΡΑΙΩΣ Α.Ε.Π.Ε.Υ.	20/09/2017
AUTOHELLAS (ΚΟ)	Κύρια Αγορά
EUROXX ΧΡΗΜΑΤΙΣΤΗΡΙΑΚΗ Α.Ε.Π.Ε.Υ.	02/07/2018
BYTE COMPUTER (ΚΟ)	Κύρια Αγορά
MERIT ΧΡΗΜΑΤΙΣΤΗΡΙΑΚΗ Α.Ε.Π.Ε.Υ.	04/08/2013
CENERGY HOLDINGS (ΚΑ)	Κύρια Αγορά
EUROBANK EQUITIES Α.Ε.Π.Ε.Υ.	02/01/2017
ΑΛΦΑ FINANCE ΑΕΠΕΥ	02/01/2017
COCA-COLA HBC AG (ΚΟ)	Κύρια Αγορά
EUROBANK EQUITIES Α.Ε.Π.Ε.Υ.	23/10/2013
ΕΘΝΙΚΗ ΧΡΗΜΑΤΙΣΤΗΡΙΑΚΗ Α.Ε.Π.Ε.Υ.	29/04/2013
ΠΕΙΡΑΙΩΣ Α.Ε.Π.Ε.Υ.	04/05/2015
FOURLIS ΣΥΜΜΕΤΟΧΩΝ (ΚΟ)	Κύρια Αγορά
EUROBANK EQUITIES Α.Ε.Π.Ε.Υ.	01/12/2016
EUROXX ΧΡΗΜΑΤΙΣΤΗΡΙΑΚΗ Α.Ε.Π.Ε.Υ.	01/12/2016
ΠΕΙΡΑΙΩΣ Α.Ε.Π.Ε.Υ.	06/03/2017
GRIVALIA PROPERTIES (ΚΟ)	Κύρια Αγορά
EUROBANK EQUITIES Α.Ε.Π.Ε.Υ.	20/09/2017
INTRACOM HOLDINGS (ΚΟ)	Κύρια Αγορά
ΑΛΦΑ FINANCE ΑΕΠΕΥ	03/08/2018
ΛΕΩΝ ΔΕΠΟΛΑΣ ΧΡΗΜΑΤΙΣΤΗΡΙΑΚΗ Α.Ε.Π.Ε.Υ.	08/10/2018
INTRAKAT (ΚΟ)	Κύρια Αγορά
MERIT ΧΡΗΜΑΤΙΣΤΗΡΙΑΚΗ Α.Ε.Π.Ε.Υ.	05/06/2018
J. & P. - ΑΒΑΞ (ΚΟ)	Κύρια Αγορά
EUROBANK EQUITIES Α.Ε.Π.Ε.Υ.	14/12/2015
JUMBO (ΚΟ)	Κύρια Αγορά
MERIT ΧΡΗΜΑΤΙΣΤΗΡΙΑΚΗ Α.Ε.Π.Ε.Υ.	06/11/2017
ΠΕΙΡΑΙΩΣ Α.Ε.Π.Ε.Υ.	06/03/2017
LAMDA DEVELOPMENT (ΚΟ)	Κύρια Αγορά
EUROBANK EQUITIES Α.Ε.Π.Ε.Υ.	08/12/2014
ΠΑΝΤΕΛΑΚΗΣ ΧΡΗΜΑΤΙΣΤΗΡΙΑΚΗ Α.Ε.Π.Ε.Υ.	06/11/2017
ΠΕΙΡΑΙΩΣ Α.Ε.Π.Ε.Υ.	29/06/2017
MARFIN INVESTMENT GROUP (ΚΟ)	Κύρια Αγορά
ΕΛΛΗΝΟΑΜΕΡΙΚΑΝΙΚΗ ΧΡΗΜΑΤΙΣΤΗΡΙΑΚΗ Α.Ε.Π.Ε.Υ.	25/07/2014
ΛΕΩΝ ΔΕΠΟΛΑΣ ΧΡΗΜΑΤΙΣΤΗΡΙΑΚΗ Α.Ε.Π.Ε.Υ.	20/02/2017
ΠΕΙΡΑΙΩΣ Α.Ε.Π.Ε.Υ.	02/02/2013
MLS ΠΛΗΡΟΦΟΡΙΚΗ (ΚΟ)	Κύρια Αγορά
ΕΛΛΗΝΟΑΜΕΡΙΚΑΝΙΚΗ ΧΡΗΜΑΤΙΣΤΗΡΙΑΚΗ Α.Ε.Π.Ε.Υ.	07/12/2015
QUALITY & RELIABILITY (ΚΟ)	Κύρια Αγορά
ΒΕΤΑ ΧΡΗΜΑΤΙΣΤΗΡΙΑΚΗ Α.Ε.Π.Ε.Υ.	20/08/2014
QUEST ΣΥΜΜΕΤΟΧΩΝ (ΚΟ)	Κύρια Αγορά
ΒΕΤΑ ΧΡΗΜΑΤΙΣΤΗΡΙΑΚΗ Α.Ε.Π.Ε.Υ.	26/03/2018
VIOHALCO SA/NV (ΚΑ)	Κύρια Αγορά
EUROBANK EQUITIES Α.Ε.Π.Ε.Υ.	01/01/2017
MERIT ΧΡΗΜΑΤΙΣΤΗΡΙΑΚΗ Α.Ε.Π.Ε.Υ.	17/03/2014
ΑΛΦΑ FINANCE ΑΕΠΕΥ	17/02/2014
ΑΔΜΗΕ ΣΥΜΜΕΤΟΧΩΝ Α.Ε. (ΚΟ)	Κύρια Αγορά
ΠΕΙΡΑΙΩΣ Α.Ε.Π.Ε.Υ.	29/06/2017
ΑΛΟΥΜΥΛ (ΚΟ)	Κύρια Αγορά
ΒΕΤΑ ΧΡΗΜΑΤΙΣΤΗΡΙΑΚΗ Α.Ε.Π.Ε.Υ.	18/07/2013
ΓΕΚ ΤΕΡΝΑ (ΚΟ)	Κύρια Αγορά
ΕΛΛΗΝΟΑΜΕΡΙΚΑΝΙΚΗ ΧΡΗΜΑΤΙΣΤΗΡΙΑΚΗ Α.Ε.Π.Ε.Υ.	07/09/2015

Πίνακας Μετοχών Υπό Ειδική Διαπραγμάτευση

Χρεόγραφο	Κατηγορία Διαπραγμάτευσης
Ειδικός Διαπραγματευτής	Έναρξη Ειδικής Διαπραγμάτευσης
ΔΗ (ΚΟ)	Κύρια Αγορά
EUROBANK EQUITIES Α.Ε.Π.Ε.Υ.	23/10/2012
MERIT ΧΡΗΜΑΤΙΣΤΗΡΙΑΚΗ Α.Ε.Π.Ε.Υ.	06/11/2017
ΑΛΦΑ FINANCE ΑΕΠΕΥ	23/07/2018
ΑΛΦΑ FINANCE ΑΕΠΕΥ	08/01/2013
ΕΘΝΙΚΗ ΧΡΗΜΑΤΙΣΤΗΡΙΑΚΗ Α.Ε.Π.Ε.Υ.	26/03/2013
ΕΛΛΗΝΟΑΜΕΡΙΚΑΝΙΚΗ ΧΡΗΜΑΤΙΣΤΗΡΙΑΚΗ Α.Ε.Π.Ε.Υ.	28/12/2017
ΠΕΙΡΑΙΩΣ Α.Ε.Π.Ε.Υ.	28/09/2013
ΕΘΝΙΚΗ ΤΡΑΠΕΖΑ (ΚΟ)	Κύρια Αγορά
EUROBANK EQUITIES Α.Ε.Π.Ε.Υ.	24/10/2012
MERIT ΧΡΗΜΑΤΙΣΤΗΡΙΑΚΗ Α.Ε.Π.Ε.Υ.	03/09/2013
ΑΛΦΑ FINANCE ΑΕΠΕΥ	08/01/2013
ΕΘΝΙΚΗ ΧΡΗΜΑΤΙΣΤΗΡΙΑΚΗ Α.Ε.Π.Ε.Υ.	28/02/2013
ΕΛΛΗΝΟΑΜΕΡΙΚΑΝΙΚΗ ΧΡΗΜΑΤΙΣΤΗΡΙΑΚΗ Α.Ε.Π.Ε.Υ.	25/07/2014
ΛΕΩΝ ΔΕΠΟΛΑΣ ΧΡΗΜΑΤΙΣΤΗΡΙΑΚΗ Α.Ε.Π.Ε.Υ.	20/04/2015
ΠΕΙΡΑΙΩΣ Α.Ε.Π.Ε.Υ.	08/09/2013
ΕΚΤΕΡ (ΚΟ)	Κύρια Αγορά
EUROBANK EQUITIES Α.Ε.Π.Ε.Υ.	16/10/2017
ΛΕΩΝ ΔΕΠΟΛΑΣ ΧΡΗΜΑΤΙΣΤΗΡΙΑΚΗ Α.Ε.Π.Ε.Υ.	21/05/2018
ΕΛΑΣΤΡΟΝ (ΚΟ)	Κύρια Αγορά
ΛΕΩΝ ΔΕΠΟΛΑΣ ΧΡΗΜΑΤΙΣΤΗΡΙΑΚΗ Α.Ε.Π.Ε.Υ.	20/02/2017
ΕΒΑΛΛΑΧΑΛΚΟΡ (ΚΑ)	Κύρια Αγορά
EUROBANK EQUITIES Α.Ε.Π.Ε.Υ.	07/05/2018
ΑΛΦΑ FINANCE ΑΕΠΕΥ	07/05/2018
ΕΛΛΑΚΤΩΡ (ΚΟ)	Κύρια Αγορά
EUROBANK EQUITIES Α.Ε.Π.Ε.Υ.	01/06/2013
EUROXX ΧΡΗΜΑΤΙΣΤΗΡΙΑΚΗ Α.Ε.Π.Ε.Υ.	24/09/2018
ΕΘΝΙΚΗ ΧΡΗΜΑΤΙΣΤΗΡΙΑΚΗ Α.Ε.Π.Ε.Υ.	25/06/2013
ΕΛΛΗΝ. ΧΡΗΜΑΤΙΣΤΗΡΙΑ-Χ.Α. (ΚΟ)	Κύρια Αγορά
ΕΘΝΙΚΗ ΧΡΗΜΑΤΙΣΤΗΡΙΑΚΗ Α.Ε.Π.Ε.Υ.	25/06/2013
ΕΛΛΗΝΟΑΜΕΡΙΚΑΝΙΚΗ ΧΡΗΜΑΤΙΣΤΗΡΙΑΚΗ Α.Ε.Π.Ε.Υ.	01/09/2014
ΠΕΙΡΑΙΩΣ Α.Ε.Π.Ε.Υ.	04/05/2015
ΕΛΛΗΝΙΚΑ ΠΕΤΡΕΛΑΙΑ (ΚΟ)	Κύρια Αγορά
ΕΛΛΗΝΟΑΜΕΡΙΚΑΝΙΚΗ ΧΡΗΜΑΤΙΣΤΗΡΙΑΚΗ Α.Ε.Π.Ε.Υ.	14/09/2015
ΠΕΙΡΑΙΩΣ Α.Ε.Π.Ε.Υ.	20/03/2017
ΕΛΤΟΝ (ΚΟ)	Κύρια Αγορά
ΒΕΤΑ ΧΡΗΜΑΤΙΣΤΗΡΙΑΚΗ Α.Ε.Π.Ε.Υ.	03/09/2013
ΙΝΤΡΑΛΟΤ (ΚΟ)	Κύρια Αγορά
EUROBANK EQUITIES Α.Ε.Π.Ε.Υ.	18/12/2017
ΑΛΦΑ FINANCE ΑΕΠΕΥ	03/07/2017
ΕΛΛΗΝΟΑΜΕΡΙΚΑΝΙΚΗ ΧΡΗΜΑΤΙΣΤΗΡΙΑΚΗ Α.Ε.Π.Ε.Υ.	30/05/2018
ΠΑΝΤΕΛΑΚΗΣ ΧΡΗΜΑΤΙΣΤΗΡΙΑΚΗ Α.Ε.Π.Ε.Υ.	07/05/2018
ΠΕΙΡΑΙΩΣ Α.Ε.Π.Ε.Υ.	28/09/2013
ΚΑΝΑΚΗΣ Σ. (ΚΟ)	Κύρια Αγορά
ΒΕΤΑ ΧΡΗΜΑΤΙΣΤΗΡΙΑΚΗ Α.Ε.Π.Ε.Υ.	01/10/2013
ΚΛΟΥΚΙΝΑΣ - ΛΑΠΠΑΣ (ΚΟ)	Κύρια Αγορά
ΒΕΤΑ ΧΡΗΜΑΤΙΣΤΗΡΙΑΚΗ Α.Ε.Π.Ε.Υ.	22/09/2014
ΚΡΙ - ΚΡΙ (ΚΟ)	Κύρια Αγορά
EUROBANK EQUITIES Α.Ε.Π.Ε.Υ.	07/05/2018
ΛΕΩΝ ΔΕΠΟΛΑΣ ΧΡΗΜΑΤΙΣΤΗΡΙΑΚΗ Α.Ε.Π.Ε.Υ.	16/01/2017
ΛΑΜΨΑ (ΚΟ)	Κύρια Αγορά
ΛΕΩΝ ΔΕΠΟΛΑΣ ΧΡΗΜΑΤΙΣΤΗΡΙΑΚΗ Α.Ε.Π.Ε.Υ.	16/01/2017
ΜΟΤΟΡ ΟΪΛ (ΚΟ)	Κύρια Αγορά
ΕΘΝΙΚΗ ΧΡΗΜΑΤΙΣΤΗΡΙΑΚΗ Α.Ε.Π.Ε.Υ.	17/02/2014
ΕΛΛΗΝΟΑΜΕΡΙΚΑΝΙΚΗ ΧΡΗΜΑΤΙΣΤΗΡΙΑΚΗ Α.Ε.Π.Ε.Υ.	01/09/2014
ΠΕΙΡΑΙΩΣ Α.Ε.Π.Ε.Υ.	04/05/2015
ΜΥΤΙΛΗΝΑΙΟΣ (ΚΟ)	Κύρια Αγορά
EUROBANK EQUITIES Α.Ε.Π.Ε.Υ.	20/09/2017
ΕΘΝΙΚΗ ΧΡΗΜΑΤΙΣΤΗΡΙΑΚΗ Α.Ε.Π.Ε.Υ.	25/06/2013
ΠΕΙΡΑΙΩΣ Α.Ε.Π.Ε.Υ.	04/05/2015
ΟΠΑΠ (ΚΟ)	Κύρια Αγορά
EUROBANK EQUITIES Α.Ε.Π.Ε.Υ.	24/10/2012
MERIT ΧΡΗΜΑΤΙΣΤΗΡΙΑΚΗ Α.Ε.Π.Ε.Υ.	20/03/2017
ΑΛΦΑ FINANCE ΑΕΠΕΥ	08/01/2013
ΕΘΝΙΚΗ ΧΡΗΜΑΤΙΣΤΗΡΙΑΚΗ Α.Ε.Π.Ε.Υ.	15/01/2013
ΕΛΛΗΝΟΑΜΕΡΙΚΑΝΙΚΗ ΧΡΗΜΑΤΙΣΤΗΡΙΑΚΗ Α.Ε.Π.Ε.Υ.	25/07/2014
ΠΕΙΡΑΙΩΣ Α.Ε.Π.Ε.Υ.	04/05/2015

Πίνακας Μετοχών Υπό Ειδική Διαπραγμάτευση

Χρεόγραφο	Κατηγορία Διαπραγμάτευσης
Ειδικός Διαπραγματευτής	Έναρξη Ειδικής Διαπραγμάτευσης
ΟΤΕ (ΚΟ)	Κύρια Αγορά
EUROBANK EQUITIES Α.Ε.Π.Ε.Υ.	24/10/2012
MERIT ΧΡΗΜΑΤΙΣΤΗΡΙΑΚΗ Α.Ε.Π.Ε.Υ.	20/03/2017
ΑΛΦΑ FINANCE ΑΕΠΕΥ	08/01/2013
ΕΘΝΙΚΗ ΧΡΗΜΑΤΙΣΤΗΡΙΑΚΗ Α.Ε.Π.Ε.Υ.	01/12/2012
ΕΛΛΗΝΟΑΜΕΡΙΚΑΝΙΚΗ ΧΡΗΜΑΤΙΣΤΗΡΙΑΚΗ Α.Ε.Π.Ε.Υ.	25/07/2014
ΠΕΙΡΑΙΩΣ Α.Ε.Π.Ε.Υ.	08/09/2013
ΠΑΠΟΥΤΣΑΝΗΣ (ΚΟ)	Κύρια Αγορά
ΒΕΤΑ ΧΡΗΜΑΤΙΣΤΗΡΙΑΚΗ Α.Ε.Π.Ε.Υ.	25/11/2013
ΠΕΙΡΑΙΩΣ ΤΡΑΠΕΖΑ (ΚΟ)	Κύρια Αγορά
EUROBANK EQUITIES Α.Ε.Π.Ε.Υ.	23/10/2012
EUROXX ΧΡΗΜΑΤΙΣΤΗΡΙΑΚΗ Α.Ε.Π.Ε.Υ.	15/02/2016
MERIT ΧΡΗΜΑΤΙΣΤΗΡΙΑΚΗ Α.Ε.Π.Ε.Υ.	16/09/2013
ΕΘΝΙΚΗ ΧΡΗΜΑΤΙΣΤΗΡΙΑΚΗ Α.Ε.Π.Ε.Υ.	02/06/2013
ΠΕΙΡΑΙΩΣ Α.Ε.Π.Ε.Υ.	16/02/2013
ΠΕΤΡΟΠΟΥΛΟΣ ΠΕΤΡΟΣ (ΚΟ)	Κύρια Αγορά
ΒΕΤΑ ΧΡΗΜΑΤΙΣΤΗΡΙΑΚΗ Α.Ε.Π.Ε.Υ.	28/05/2013
ΠΛΑΙΣΙΟ COMPUTERS (ΚΟ)	Κύρια Αγορά
ΒΕΤΑ ΧΡΗΜΑΤΙΣΤΗΡΙΑΚΗ Α.Ε.Π.Ε.Υ.	05/05/2014
EUROBANK EQUITIES Α.Ε.Π.Ε.Υ.	02/03/2015
ΠΛΑΣΤΙΚΑ ΘΡΑΚΗΣ (ΚΟ)	Κύρια Αγορά
EUROBANK EQUITIES Α.Ε.Π.Ε.Υ.	26/03/2018
ΑΛΦΑ FINANCE ΑΕΠΕΥ	26/03/2018
ΣΑΡΑΝΤΗΣ ΓΡ. (ΚΟ)	Κύρια Αγορά
ΒΕΤΑ ΧΡΗΜΑΤΙΣΤΗΡΙΑΚΗ Α.Ε.Π.Ε.Υ.	14/05/2013
EUROBANK EQUITIES Α.Ε.Π.Ε.Υ.	24/10/2016
ΑΛΦΑ FINANCE ΑΕΠΕΥ	19/06/2018
ΤΙΤΑΝ (ΚΟ)	Κύρια Αγορά
ΕΘΝΙΚΗ ΧΡΗΜΑΤΙΣΤΗΡΙΑΚΗ Α.Ε.Π.Ε.Υ.	17/02/2014
ΠΕΙΡΑΙΩΣ Α.Ε.Π.Ε.Υ.	04/05/2015
ΤΡΑΠΕΖΑ EUROBANK ERGASIAS (ΚΟ)	Κύρια Αγορά
EUROBANK EQUITIES Α.Ε.Π.Ε.Υ.	01/06/2013
MERIT ΧΡΗΜΑΤΙΣΤΗΡΙΑΚΗ Α.Ε.Π.Ε.Υ.	06/11/2017
ΑΛΦΑ FINANCE ΑΕΠΕΥ	08/01/2013
ΕΘΝΙΚΗ ΧΡΗΜΑΤΙΣΤΗΡΙΑΚΗ Α.Ε.Π.Ε.Υ.	01/01/2017
ΕΛΛΗΝΟΑΜΕΡΙΚΑΝΙΚΗ ΧΡΗΜΑΤΙΣΤΗΡΙΑΚΗ Α.Ε.Π.Ε.Υ.	25/07/2014
ΠΕΙΡΑΙΩΣ Α.Ε.Π.Ε.Υ.	28/09/2013
ΥΓΕΙΑ (ΚΟ)	Κύρια Αγορά
ΕΛΛΗΝΟΑΜΕΡΙΚΑΝΙΚΗ ΧΡΗΜΑΤΙΣΤΗΡΙΑΚΗ Α.Ε.Π.Ε.Υ.	18/04/2016

Γνωστοποιήσεις Συναλλαγών - Κατάλογος Υπόχρεων Προσώπων

Ημερομηνία Υποβολής [1]	Επωνυμία	Λόγος Υποβολής [2]	Υπόχρεος	Ιδιότητα Υποχρέου	Σχέση με τον Υπόχρεο	Ημερομηνία Συναλλαγής	Αγορά	Όγκος Συναλλαγών	Αξία Συναλλαγών	Φύση Συναλλαγής [3]	Είδος Χρηματικού μέσου	Παρατηρήσεις [4]
08/10/2018	ΜΟΤΟΡ ΟΙΛ (ΕΛΛΑΣ) ΔΙΥΛΙΣΤΗΡΙΑ ΚΟΡΙΝΘΟΥ ΑΕ	B	ΒΑΡΔΙΝΟΓΙΑΝΝΗΣ ΝΙΚΟΛΑΟΣ	Μέλος ΔΣ Μη Εκτελεστικό	Συνδεδεμένο Νομικό Πρόσωπο	03/10/2018	ΑΞΙΩΝ ΧΑ	5,654	130,124.70	Π	Μετοχή	
08/10/2018	ΜΟΤΟΡ ΟΙΛ (ΕΛΛΑΣ) ΔΙΥΛΙΣΤΗΡΙΑ ΚΟΡΙΝΘΟΥ ΑΕ	B	ΒΑΡΔΙΝΟΓΙΑΝΝΗΣ ΝΙΚΟΛΑΟΣ	Μέλος ΔΣ Μη Εκτελεστικό	Συνδεδεμένο Νομικό Πρόσωπο	04/10/2018	ΑΞΙΩΝ ΧΑ	48,346	1,110,394.05	Π	Μετοχή	
08/10/2018	ΟΡΓΑΝΙΣΜΟΣ ΠΡΟΓΝΩΣΤΙΚΩΝ ΑΓΩΝΩΝ ΠΟΔΟΣΦΑΙΡΟΥ Α.Ε.	A	ΞΑΡΧΑΚΟΣ ΠΕΤΡΟΣ	Άλλος Διευθυντής	Ο Ιδιος	05/10/2018	ΑΞΙΩΝ ΧΑ	2,250	19,575.00	A	Μετοχή	1
08/10/2018	ΠΑΠΟΥΤΣΑΝΗΣ ΑΒΕΕ ΚΑΤΑΝΑΛΩΤΙΚΩΝ ΑΓΑΘΩΝ	A	ΙΣΚΑΛΑΤΙΑΝ ΜΑΙΡΗ	Μέλος ΔΣ Εκτελεστικό	Ο Ιδιος	05/10/2018	ΑΞΙΩΝ ΧΑ	22,000	17,600.00	A	Μετοχή	1
08/10/2018	ΤΡΑΠΕΖΑ EUROBANK ERGASIAS A.E.	B	ΑΡΧΟΝΤΙΔΗΣ ΔΗΜΟΣΘΕΝΗΣ	Γεν. Διευθυντής	Συνδεδεμένο Νομικό Πρόσωπο	03/10/2018	ΠΑΡΑΓΩΓΩΝ ΧΑ	4,631	254,711.80	Π	Παράγωγο	4
08/10/2018	ΤΡΑΠΕΖΑ EUROBANK ERGASIAS A.E.	B	ΑΡΧΟΝΤΙΔΗΣ ΔΗΜΟΣΘΕΝΗΣ	Γεν. Διευθυντής	Συνδεδεμένο Νομικό Πρόσωπο	03/10/2018	ΑΞΙΩΝ ΧΑ	110,755	61,085.93	A	Μετοχή	1
08/10/2018	ΤΡΑΠΕΖΑ EUROBANK ERGASIAS A.E.	B	ΑΡΧΟΝΤΙΔΗΣ ΔΗΜΟΣΘΕΝΗΣ	Γεν. Διευθυντής	Συνδεδεμένο Νομικό Πρόσωπο	03/10/2018	ΑΞΙΩΝ ΧΑ	110,755	62,103.92	Π	Μετοχή	1
08/10/2018	ΤΡΑΠΕΖΑ EUROBANK ERGASIAS A.E.	B	ΑΡΧΟΝΤΙΔΗΣ ΔΗΜΟΣΘΕΝΗΣ	Γεν. Διευθυντής	Συνδεδεμένο Νομικό Πρόσωπο	03/10/2018	ΑΞΙΩΝ ΧΑ	549,133	299,213.54	A	Μετοχή	1
08/10/2018	ΤΡΑΠΕΖΑ EUROBANK ERGASIAS A.E.	B	ΑΡΧΟΝΤΙΔΗΣ ΔΗΜΟΣΘΕΝΗΣ	Γεν. Διευθυντής	Συνδεδεμένο Νομικό Πρόσωπο	03/10/2018	ΑΞΙΩΝ ΧΑ	244,987	137,951.87	Π	Μετοχή	1
08/10/2018	ΤΡΑΠΕΖΑ EUROBANK ERGASIAS A.E.	B	ΑΡΧΟΝΤΙΔΗΣ ΔΗΜΟΣΘΕΝΗΣ	Γεν. Διευθυντής	Συνδεδεμένο Νομικό Πρόσωπο	03/10/2018	ΠΑΡΑΓΩΓΩΝ ΧΑ	2,659	148,260.70	A	Παράγωγο	4
08/10/2018	ΤΡΑΠΕΖΑ EUROBANK ERGASIAS A.E.	B	ΑΡΧΟΝΤΙΔΗΣ ΔΗΜΟΣΘΕΝΗΣ	Γεν. Διευθυντής	Συνδεδεμένο Νομικό Πρόσωπο	04/10/2018	ΑΞΙΩΝ ΧΑ	40,600	23,101.05	Π	Μετοχή	1
08/10/2018	ΤΡΑΠΕΖΑ EUROBANK ERGASIAS A.E.	B	ΑΡΧΟΝΤΙΔΗΣ ΔΗΜΟΣΘΕΝΗΣ	Γεν. Διευθυντής	Συνδεδεμένο Νομικό Πρόσωπο	04/10/2018	ΑΞΙΩΝ ΧΑ	200,019	116,261.48	A	Μετοχή	1
08/10/2018	ΤΡΑΠΕΖΑ EUROBANK ERGASIAS A.E.	B	ΑΡΧΟΝΤΙΔΗΣ ΔΗΜΟΣΘΕΝΗΣ	Γεν. Διευθυντής	Συνδεδεμένο Νομικό Πρόσωπο	04/10/2018	ΑΞΙΩΝ ΧΑ	200,019	116,407.50	Π	Μετοχή	1
08/10/2018	ΤΡΑΠΕΖΑ EUROBANK ERGASIAS A.E.	B	ΑΡΧΟΝΤΙΔΗΣ ΔΗΜΟΣΘΕΝΗΣ	Γεν. Διευθυντής	Συνδεδεμένο Νομικό Πρόσωπο	04/10/2018	ΠΑΡΑΓΩΓΩΝ ΧΑ	65	3,771.20	A	Παράγωγο	4
08/10/2018	ΤΡΑΠΕΖΑ EUROBANK ERGASIAS A.E.	B	ΑΡΧΟΝΤΙΔΗΣ ΔΗΜΟΣΘΕΝΗΣ	Γεν. Διευθυντής	Συνδεδεμένο Νομικό Πρόσωπο	04/10/2018	ΠΑΡΑΓΩΓΩΝ ΧΑ	1,585	91,348.70	Π	Παράγωγο	4
08/10/2018	ΤΡΑΠΕΖΑ EUROBANK ERGASIAS A.E.	B	ΑΡΧΟΝΤΙΔΗΣ ΔΗΜΟΣΘΕΝΗΣ	Γεν. Διευθυντής	Συνδεδεμένο Νομικό Πρόσωπο	04/10/2018	ΑΞΙΩΝ ΧΑ	126,490	72,666.15	A	Μετοχή	1
08/10/2018	ΤΡΑΠΕΖΑ EUROBANK ERGASIAS A.E.	B	ΑΡΧΟΝΤΙΔΗΣ ΔΗΜΟΣΘΕΝΗΣ	Γεν. Διευθυντής	Συνδεδεμένο Νομικό Πρόσωπο	05/10/2018	ΠΑΡΑΓΩΓΩΝ ΧΑ	819	47,081.00	Π	Παράγωγο	4
08/10/2018	ΤΡΑΠΕΖΑ EUROBANK ERGASIAS A.E.	B	ΑΡΧΟΝΤΙΔΗΣ ΔΗΜΟΣΘΕΝΗΣ	Γεν. Διευθυντής	Συνδεδεμένο Νομικό Πρόσωπο	05/10/2018	ΑΞΙΩΝ ΧΑ	95,087	54,080.70	A	Μετοχή	1
08/10/2018	ΤΡΑΠΕΖΑ EUROBANK ERGASIAS A.E.	B	ΑΡΧΟΝΤΙΔΗΣ ΔΗΜΟΣΘΕΝΗΣ	Γεν. Διευθυντής	Συνδεδεμένο Νομικό Πρόσωπο	05/10/2018	ΑΞΙΩΝ ΧΑ	182,600	107,116.56	Π	Μετοχή	1
08/10/2018	ΤΡΑΠΕΖΑ EUROBANK ERGASIAS A.E.	B	ΑΡΧΟΝΤΙΔΗΣ ΔΗΜΟΣΘΕΝΗΣ	Γεν. Διευθυντής	Συνδεδεμένο Νομικό Πρόσωπο	05/10/2018	ΠΑΡΑΓΩΓΩΝ ΧΑ	1,625	94,971.20	A	Παράγωγο	4

Σημειώσεις Γνωστοποιήσεων Συναλλαγών

Για περισσότερες πληροφορίες επί των γνωστοποιήσεων συναλλαγών επισκεφτείτε την ιστοσελίδα <http://athexgroup.gr/el/web/guest/companies-info-trade-notifications>

[1] - Η Ημερομηνία Υποβολής αφορά την Ημερομηνία που η Γνωστοποίηση παρελήφθη από το Χ.Α.

[2] - Λόγος Υποβολής: Α: Πρόσωπο που ασκεί Διευθυντικά καθήκοντα, Β: Πρόσωπο που έχει στενό δεσμό με πρόσωπο που ασκεί Διευθυντικά καθήκοντα.

[3] - Φύση Συναλλαγής: Α: Αγορά, Π: Πώληση.

[4] - Παρατηρήσεις: 1 - Λόγος Συμμετοχής σε ΑΜΚ, 2 - Λόγος Εξάσκησης Δικαιώματος Προαίρεσης αγοράς μετοχών που παρέχεται στο προσωπικό, 3 - Λόγος Δωρεάς, 4 - Λόγος Συγχώνευσης ή Διάσπασης κλπ, 5 - Λόγος Μετατροπής ή Ανταλλαγής Ομολογιών, 6 - Ανταλλαγή λόγω Προαιρετικής Δημόσιας Πρότασης.

Υποκείμενη Αγορά				Αγορά Παραγώγων													
Ανωτ Τιμή	Κατωτ Τιμή	Τιμή κλεισ.	Μεταβ.	Μήνας Παράδοσης	Άνοιγμα	Ανωτ Τιμή	Κατωτ Τιμή	Τελ Τιμή	Τιμή κλεισ.	Τελευταία ζήτηση	Τελευταία προσφορά	Τιμή Εκκαθάρισης ¹	Υψηλό ζωής	Χαμηλό ζωής	Πράξεις	Όγκος	Ανοικτές θέσεις
FTSE/X.A. Large Cap				(Μονάδα Διαπραγμάτευσης: 1 Μονάδα Δείκτη x 2€, Χρηματικός Διακανονισμός)													
1,730.48	1,682.10	1,682.10	-2.80%	Οκτώβριος 2018	1,722.00	1,722.00	1,681.75	1,691.50	1,691.50	---	---	1,694.75	1,964.75	---	422	2,364	6,060
				Νοέμβριος 2018	1,705.00	1,708.50	1,685.00	1,691.00	1,691.00	---	---	1,695.50	1,855.00	---	24	205	486
				Δεκέμβριος 2018	---	---	---	---	1,738.00	---	---	---	---	---	---	---	---
				Μάρτιος 2019	---	---	---	---	1,746.00	---	---	---	---	---	---	---	---
				Ιούνιος 2019	---	---	---	---	1,755.50	---	---	---	---	---	---	---	---
				Σεπτέμβριος 2019	---	---	---	---	1,764.25	---	---	---	---	---	---	---	---

Σημειώσεις Παραγώγων

Τις τιμές εκκαθάρισης και τις τελικές ανοικτές θέσεις μπορείτε να τις ανακτήσετε στο ακόλουθο path <http://www.helex.gr/el/web/guest/statistics-end-of-day-derivatives>

Υποκείμενη Αγορά					Αγορά Παραγώγων										Ανοικτές θέσεις				
Ανωτ Τιμή	Κατωτ Τιμή	Τιμή κλεισ.	Μεταβ.	Μήνας Παράδοσης	Άνοιγμα	Ανωτ Τιμή	Κατωτ Τιμή	Τελ Τιμή	Τιμή κλεισ.	Τελευταία ζήτηση	Τελευταία προσφορά	Τιμή Εκκαθάρισης*	Υψηλό ζωής	Χαμηλό ζωής	Πράξεις	Όγκος	Ανοικτές θέσεις		
ALPHA BANK (ΚΟ)																			(Μέγεθος Συμβολαίου: 100 Χρεόγραφα, Φυσική Παράδοση)
1.23	1.17	1.19	-3.17%	Δεκέμβριος 2018	1.20	1.22	1.17	1.20	1.20	---	---	1.20	1.70	---	249	3,562	27,796		
				Μάρτιος 2019	---	---	---	---	1.24	---	---	1.22	1.26	---	---	---	226		
				Ιούνιος 2019	---	---	---	---	1.25	---	---	---	---	---	---	---	---		
				Σεπτέμβριος 2019	---	---	---	---	1.25	---	---	---	---	---	---	---	---		
ATTICA BANK A.T.E. (ΚΟ)																			(Μέγεθος Συμβολαίου: 100 Χρεόγραφα, Φυσική Παράδοση)
0.136	0.128	0.132	0.76%	Δεκέμβριος 2018	0.130	0.130	0.130	0.130	0.130	---	---	0.130	0.176	---	1	50	317		
				Μάρτιος 2019	---	---	---	---	0.132	---	---	---	---	---	---	---	---		
				Ιούνιος 2019	---	---	---	---	0.133	---	---	---	---	---	---	---	---		
				Σεπτέμβριος 2019	---	---	---	---	0.134	---	---	---	---	---	---	---	---		
CENERGY HOLDINGS (ΚΑ)																			(Μέγεθος Συμβολαίου: 100 Χρεόγραφα, Φυσική Παράδοση)
1.142	1.116	1.14	-2.56%	Δεκέμβριος 2018	1.13	1.14	1.12	1.13	1.13	---	---	1.13	1.29	---	32	252	4,564		
				Μάρτιος 2019	---	---	---	---	1.18	---	---	1.13	1.28	---	---	---	---		
				Ιούνιος 2019	---	---	---	---	1.19	---	---	---	---	---	---	---	---		
				Σεπτέμβριος 2019	---	---	---	---	1.19	---	---	---	---	---	---	---	---		
COCA-COLA HBC AG (ΚΟ)																			(Μέγεθος Συμβολαίου: 100 Χρεόγραφα, Φυσική Παράδοση)
27.87	26.8	26.8	-2.93%	Δεκέμβριος 2018	27.53	27.53	27.00	27.00	27.00	---	---	26.71	29.55	---	7	13	169		
				Μάρτιος 2019	---	---	---	---	27.86	---	---	---	---	---	---	---	---		
				Ιούνιος 2019	---	---	---	---	28.01	---	---	---	---	---	---	---	---		
				Σεπτέμβριος 2019	---	---	---	---	28.15	---	---	---	---	---	---	---	---		
FOURLIS ΣΥΜΜΕΤΟΧΩΝ (ΚΟ)																			(Μέγεθος Συμβολαίου: 100 Χρεόγραφα, Φυσική Παράδοση)
5	4.815	4.86	-2.80%	Δεκέμβριος 2018	4.85	4.85	4.85	4.85	4.85	---	---	4.79	5.77	---	10	10	118		
				Μάρτιος 2019	---	---	---	---	5.04	---	---	---	---	---	---	---	---		
				Ιούνιος 2019	---	---	---	---	5.07	---	---	---	---	---	---	---	---		
				Σεπτέμβριος 2019	---	---	---	---	5.10	---	---	---	---	---	---	---	---		
GRIVALIA PROPERTIES (ΚΟ)																			(Μέγεθος Συμβολαίου: 100 Χρεόγραφα, Φυσική Παράδοση)
7.79	7.53	7.69	0.13%	Δεκέμβριος 2018	7.52	7.69	7.52	7.69	7.69	---	---	7.69	8.35	---	9	30	167		
				Μάρτιος 2019	---	---	---	---	7.75	---	---	7.70	8.38	---	---	---	43		
				Ιούνιος 2019	---	---	---	---	7.79	---	---	---	---	---	---	---	---		
				Σεπτέμβριος 2019	---	---	---	---	7.83	---	---	---	---	---	---	---	---		
INTRACOM HOLDINGS (ΚΟ)																			(Μέγεθος Συμβολαίου: 57 Χρεόγραφα, Φυσική Παράδοση)
0.99	0.939	0.963	-4.46%	Δεκέμβριος 2018	0.950	0.990	0.936	0.963	0.963	---	---	0.984	1.17	0.936	7	90	4,549		
				Μάρτιος 2019	---	---	---	---	1.02	---	---	---	---	---	---	---	---		
				Ιούνιος 2019	---	---	---	---	1.02	---	---	---	---	---	---	---	---		
				Σεπτέμβριος 2019	---	---	---	---	1.03	---	---	---	---	---	---	---	---		

Σημειώσεις Παραγώγων

Τις τιμές εκκαθάρισης και τις τελικές ανοικτές θέσεις μπορείτε να τις ανακτήσετε στο ακόλουθο path <http://www.helex.gr/el/web/guest/statistics-end-of-day-derivatives>

Υποκείμενη Αγορά				Αγορά Παραγώγων													
Ανωτ Τιμή	Κατωτ Τιμή	Τιμή κλεισ.	Μεταβ.	Μήνας Παράδοσης	Άνοιγμα	Ανωτ Τιμή	Κατωτ Τιμή	Τελ Τιμή	Τιμή κλεισ.	Τελευταία ζήτηση	Τελευταία προσφορά	Τιμή Εκκαθάρισης*	Υψηλό ζωής	Χαμηλό ζωής	Πράξεις	Όγκος	Ανοικτές θέσεις
JUMBO (ΚΟ)				(Μέγεθος Συμβολαίου: 100 Χρεόγραφα, Φυσική Παράδοση)													
11.72	11.34	11.46	-1.38%	Δεκέμβριος 2018	11.35	11.50	11.22	11.50	11.50	---	---	11.48	13.05	---	38	54	1,151
				Μάρτιος 2019	---	---	---	---	11.72	---	---	---	---	---	---	---	---
				Ιούνιος 2019	---	---	---	---	11.79	---	---	---	---	---	---	---	---
				Σεπτέμβριος 2019	---	---	---	---	11.85	---	---	---	---	---	---	---	---
LAMDA DEVELOPMENT(ΚΟ)				(Μέγεθος Συμβολαίου: 100 Χρεόγραφα, Φυσική Παράδοση)													
5.95	5.8	5.87	-0.51%	Δεκέμβριος 2018	5.82	5.94	5.82	5.87	5.87	---	---	5.90	6.95	---	48	154	1,846
				Μάρτιος 2019	---	---	---	---	5.95	---	---	---	---	---	---	---	---
				Ιούνιος 2019	---	---	---	---	5.98	---	---	---	---	---	---	---	---
				Σεπτέμβριος 2019	---	---	---	---	6.01	---	---	---	---	---	---	---	---
MARFIN INVESTMENT GROUP (ΚΟ)				(Μέγεθος Συμβολαίου: 100 Χρεόγραφα, Φυσική Παράδοση)													
0.066	0.061	0.063	-5.69%	Δεκέμβριος 2018	0.064	0.065	0.061	0.061	0.061	---	---	0.062	0.101	---	82	1,966	49,730
				Μάρτιος 2019	---	---	---	---	0.067	---	---	0.063	0.092	---	---	---	2,000
				Ιούνιος 2019	---	---	---	---	0.068	---	---	---	---	---	---	---	---
				Σεπτέμβριος 2019	---	---	---	---	0.068	---	---	---	---	---	---	---	---
VIOHALCO SA/NV (ΚΑ)				(Μέγεθος Συμβολαίου: 100 Χρεόγραφα, Φυσική Παράδοση)													
2.78	2.65	2.65	-5.02%	Δεκέμβριος 2018	2.79	2.79	2.67	2.68	2.68	---	---	2.70	3.17	---	112	503	6,422
				Μάρτιος 2019	---	---	---	---	2.81	---	---	---	---	---	---	---	---
				Ιούνιος 2019	---	---	---	---	2.83	---	---	---	---	---	---	---	---
				Σεπτέμβριος 2019	---	---	---	---	2.84	---	---	---	---	---	---	---	---
ΑΔΜΗΕ ΣΥΜΜΕΤΟΧΩΝ Α.Ε. (ΚΟ)				(Μέγεθος Συμβολαίου: 100 Χρεόγραφα, Φυσική Παράδοση)													
1.596	1.53	1.57	-1.13%	Δεκέμβριος 2018	1.56	1.59	1.54	1.58	1.58	---	---	1.58	1.74	---	27	157	8,264
				Μάρτιος 2019	---	---	---	---	1.60	---	---	---	---	---	---	---	---
				Ιούνιος 2019	---	---	---	---	1.61	---	---	---	---	---	---	---	---
				Σεπτέμβριος 2019	---	---	---	---	1.62	---	---	---	---	---	---	---	---
ΓΕΚ ΤΕΡΝΑ (ΚΟ)				(Μέγεθος Συμβολαίου: 100 Χρεόγραφα, Φυσική Παράδοση)													
4.95	4.84	4.885	-1.51%	Δεκέμβριος 2018	4.89	4.94	4.87	4.89	4.89	---	---	4.95	5.30	---	52	203	5,532
				Μάρτιος 2019	---	---	---	---	5.00	---	---	---	---	---	---	---	---
				Ιούνιος 2019	---	---	---	---	5.03	---	---	---	---	---	---	---	---
				Σεπτέμβριος 2019	---	---	---	---	5.06	---	---	---	---	---	---	---	---
ΔΕΗ (ΚΟ)				(Μέγεθος Συμβολαίου: 100 Χρεόγραφα, Φυσική Παράδοση)													
1.262	1.21	1.23	-1.91%	Δεκέμβριος 2018	1.26	1.26	1.21	1.23	1.23	---	---	1.22	1.75	---	104	699	9,822
				Μάρτιος 2019	---	---	---	---	1.27	---	---	---	---	---	---	---	---
				Ιούνιος 2019	---	---	---	---	1.27	---	---	---	---	---	---	---	---
				Σεπτέμβριος 2019	---	---	---	---	1.28	---	---	---	---	---	---	---	---

Σημειώσεις Παραγώγων

Τις τιμές εκκαθάρισης και τις τελικές ανοικτές θέσεις μπορείτε να τις ανακτήσετε στο ακόλουθο path <http://www.helex.gr/el/web/guest/statistics-end-of-day-derivatives>

Υποκείμενη Αγορά				Αγορά Παραγώγων													
Ανωτ Τιμή	Κατωτ Τιμή	Τιμή κλεισ.	Μεταβ.	Μήνας Παράδοσης	Άνοιγμα	Ανωτ Τιμή	Κατωτ Τιμή	Τελ Τιμή	Τιμή κλεισ.	Τελευταία ζήτηση	Τελευταία προσφορά	Τιμή Εκκαθάρισης*	Υψηλό ζωής	Χαμηλό ζωής	Πράξεις	Όγκος	Ανοικτές θέσεις
ΕΘΝΙΚΗ ΤΡΑΠΕΖΑ (ΚΟ)				(Μέγεθος Συμβολαίου: 10 Χρεόγραφα, Φυσική Παράδοση)													
1.667	1.58	1.6	-4.76%	Δεκέμβριος 2018	1.66	1.67	1.58	1.62	1.62	---	---	1.62	2.30	---	345	28,154	195,521
				Μάρτιος 2019	---	---	---	---	1.70	---	---	---	---	---	---	---	---
				Ιούνιος 2019	---	---	---	---	1.70	---	---	---	---	---	---	---	---
				Σεπτέμβριος 2019	---	---	---	---	1.71	---	---	---	---	---	---	---	---
ΕΛΛΑΚΤΩΡ (ΚΟ)				(Μέγεθος Συμβολαίου: 100 Χρεόγραφα, Φυσική Παράδοση)													
1.382	1.348	1.368	-2.01%	Δεκέμβριος 2018	1.36	1.38	1.35	1.36	1.36	---	---	1.36	1.79	---	76	279	4,720
				Μάρτιος 2019	---	---	---	---	1.41	---	---	---	---	---	---	---	---
				Ιούνιος 2019	---	---	---	---	1.42	---	---	---	---	---	---	---	---
				Σεπτέμβριος 2019	---	---	---	---	1.42	---	---	---	---	---	---	---	---
ΕΛΛΗΝ. ΧΡΗΜΑΤΙΣΤΗΡΙΑ-Χ.Α. (ΚΟ)				(Μέγεθος Συμβολαίου: 100 Χρεόγραφα, Φυσική Παράδοση)													
4.39	4.28	4.3	-1.38%	Δεκέμβριος 2018	4.33	4.35	4.28	4.30	4.30	---	---	4.39	4.52	---	11	34	572
				Μάρτιος 2019	---	---	---	---	4.40	---	---	---	---	---	---	---	---
				Ιούνιος 2019	---	---	---	---	4.42	---	---	---	---	---	---	---	---
				Σεπτέμβριος 2019	---	---	---	---	4.44	---	---	---	---	---	---	---	---
ΕΛΛΗΝΙΚΑ ΠΕΤΡΕΛΑΙΑ (ΚΟ)				(Μέγεθος Συμβολαίου: 100 Χρεόγραφα, Φυσική Παράδοση)													
7.25	7.01	7.16	-0.69%	Δεκέμβριος 2018	7.20	7.20	6.95	7.08	7.08	---	---	7.03	7.87	---	57	203	3,298
				Μάρτιος 2019	---	---	---	---	7.27	---	---	7.01	7.34	---	---	---	15
				Ιούνιος 2019	---	---	---	---	7.31	---	---	---	---	---	---	---	---
				Σεπτέμβριος 2019	---	---	---	---	7.35	---	---	---	---	---	---	---	---
ΕΥΔΑΠ (ΚΟ)				(Μέγεθος Συμβολαίου: 100 Χρεόγραφα, Φυσική Παράδοση)													
5.23	5.07	5.18	1.17%	Δεκέμβριος 2018	5.06	5.17	5.06	5.17	5.17	---	---	5.30	5.53	---	7	16	715
				Μάρτιος 2019	---	---	---	---	5.17	---	---	---	---	---	---	---	---
				Ιούνιος 2019	---	---	---	---	5.19	---	---	---	---	---	---	---	---
				Σεπτέμβριος 2019	---	---	---	---	5.22	---	---	---	---	---	---	---	---
ΙΝΤΡΑΛΟΤ (ΚΟ)				(Μέγεθος Συμβολαίου: 100 Χρεόγραφα, Φυσική Παράδοση)													
0.618	0.589	0.603	-5.04%	Δεκέμβριος 2018	0.608	0.610	0.587	0.600	0.600	---	---	0.595	0.740	---	37	477	5,744
				Μάρτιος 2019	---	---	---	---	0.641	---	---	---	---	---	---	---	---
				Ιούνιος 2019	---	---	---	---	0.644	---	---	---	---	---	---	---	---
				Σεπτέμβριος 2019	---	---	---	---	0.647	---	---	---	---	---	---	---	---
ΜΟΤΟΡ ΟΪΛ (ΚΟ)				(Μέγεθος Συμβολαίου: 100 Χρεόγραφα, Φυσική Παράδοση)													
23.55	22.8	22.8	-3.80%	Δεκέμβριος 2018	22.96	22.96	22.52	22.65	22.65	---	---	22.15	23.35	---	34	94	503
				Μάρτιος 2019	---	---	---	---	23.91	---	---	---	---	---	---	---	---
				Ιούνιος 2019	---	---	---	---	24.04	---	---	---	---	---	---	---	---
				Σεπτέμβριος 2019	---	---	---	---	24.16	---	---	---	---	---	---	---	---

Σημειώσεις Παραγώγων

Τις τιμές εκκαθάρισης και τις τελικές ανοικτές θέσεις μπορείτε να τις ανακτήσετε στο ακόλουθο path <http://www.helex.gr/el/web/guest/statistics-end-of-day-derivatives>

Υποκείμενη Αγορά				Αγορά Παραγώγων										Ανοικτές θέσεις				
Ανωτ Τιμή	Κατωτ Τιμή	Τιμή κλεισ.	Μεταβ.	Μήνας Παράδοσης	Άνοιγμα	Ανωτ Τιμή	Κατωτ Τιμή	Τελ Τιμή	Τιμή κλεισ.	Τελευταία ζήτηση	Τελευταία προσφορά	Τιμή Εκκαθάρισης*	Υψηλό ζώης	Χαμηλό ζώης	Πράξεις	Όγκος	Ανοικτές θέσεις	
(Μέγεθος Συμβολαίου: 100 Χρεόγραφα, Φυσική Παράδοση)																		
ΜΥΤΙΛΗΝΑΙΟΣ (ΚΟ)				Δεκέμβριος 2018	8.62	8.62	8.44	8.45	8.45	---	---	8.50	---	9.05	---	114	466	6,745
8.67	8.44	8.46	-2.31%	Μάρτιος 2019	---	---	---	---	8.74	---	---	8.59	---	8.75	---	---	18	
				Ιούνιος 2019	---	---	---	---	8.78	---	---	---	---	---	---	---	---	
				Σεπτέμβριος 2019	---	---	---	---	8.83	---	---	---	---	---	---	---	---	
(Μέγεθος Συμβολαίου: 100 Χρεόγραφα, Φυσική Παράδοση)																		
ΟΛΠ (ΚΟ)				Δεκέμβριος 2018	16.29	16.29	15.97	16.05	16.05	---	---	16.64	---	16.84	---	7	8	369
16.36	15.72	16	-1.84%	Μάρτιος 2019	---	---	---	---	16.45	---	---	16.74	---	16.48	---	---	364	
				Ιούνιος 2019	---	---	---	---	16.53	---	---	---	---	---	---	---	---	
				Σεπτέμβριος 2019	---	---	---	---	16.62	---	---	---	---	---	---	---	---	
(Μέγεθος Συμβολαίου: 100 Χρεόγραφα, Φυσική Παράδοση)																		
ΟΠΑΠ (ΚΟ)				Δεκέμβριος 2018	8.50	8.62	8.33	8.53	8.53	---	---	8.63	---	9.67	---	92	337	3,018
8.7	8.41	8.6	0.00%	Μάρτιος 2019	8.89	8.89	8.89	8.89	8.89	---	---	8.97	---	9.16	---	1	1	411
				Ιούνιος 2019	---	---	---	---	8.72	---	---	---	---	---	---	---	---	
				Σεπτέμβριος 2019	---	---	---	---	8.77	---	---	---	---	---	---	---	---	
(Μέγεθος Συμβολαίου: 100 Χρεόγραφα, Φυσική Παράδοση)																		
ΟΤΕ (ΚΟ)				Δεκέμβριος 2018	10.03	10.17	9.85	9.86	9.86	---	---	9.99	---	11.06	---	145	608	2,877
10.19	9.87	9.87	-1.59%	Μάρτιος 2019	---	---	---	---	10.12	---	---	---	---	---	---	---	---	
				Ιούνιος 2019	---	---	---	---	10.17	---	---	---	---	---	---	---	---	
				Σεπτέμβριος 2019	---	---	---	---	10.23	---	---	---	---	---	---	---	---	
(Μέγεθος Συμβολαίου: 100 Χρεόγραφα, Φυσική Παράδοση)																		
ΠΕΙΡΑΙΩΣ ΤΡΑΠΕΖΑ (ΚΟ)				Δεκέμβριος 2018	1.31	1.32	1.19	1.22	1.22	---	---	1.23	---	2.47	---	486	4,191	12,561
1.328	1.184	1.22	-10.95%	Μάρτιος 2019	---	---	---	---	1.38	---	---	---	---	---	---	---	---	
				Ιούνιος 2019	---	---	---	---	1.39	---	---	---	---	---	---	---	---	
				Σεπτέμβριος 2019	---	---	---	---	1.40	---	---	---	---	---	---	---	---	
(Μέγεθος Συμβολαίου: 100 Χρεόγραφα, Φυσική Παράδοση)																		
ΤΕΡΝΑ ΕΝΕΡΓΕΙΑΚΗ (ΚΟ)				Δεκέμβριος 2018	6.39	6.41	6.27	6.32	6.32	---	---	6.33	---	6.52	---	30	88	6,161
6.42	6.27	6.34	-1.25%	Μάρτιος 2019	---	---	---	---	6.48	---	---	---	---	---	---	---	---	
				Ιούνιος 2019	---	---	---	---	6.51	---	---	---	---	---	---	---	---	
				Σεπτέμβριος 2019	---	---	---	---	6.54	---	---	---	---	---	---	---	---	
(Μέγεθος Συμβολαίου: 100 Χρεόγραφα, Φυσική Παράδοση)																		
ΤΙΤΑΝ (ΚΟ)				Δεκέμβριος 2018	19.63	19.63	19.10	19.50	19.50	---	---	19.55	---	22.26	---	29	59	92
19.8	19.06	19.38	-1.12%	Μάρτιος 2019	---	---	---	---	19.78	---	---	---	---	---	---	---	---	
				Ιούνιος 2019	---	---	---	---	19.88	---	---	---	---	---	---	---	---	
				Σεπτέμβριος 2019	---	---	---	---	19.98	---	---	---	---	---	---	---	---	

Σημειώσεις Παραγώγων

Τις τιμές εκκαθάρισης και τις τελικές ανοικτές θέσεις μπορείτε να τις ανακτήσετε στο ακόλουθο path <http://www.helex.gr/el/web/guest/statistics-end-of-day-derivatives>

Υποκείμενη Αγορά				Αγορά Παραγώγων											Ανοικτές θέσεις		
Ανωτ Τιμή	Κατωτ Τιμή	Τιμή κλεισ.	Μεταβ.	Μήνας Παράδοσης	Άνοιγμα	Ανωτ Τιμή	Κατωτ Τιμή	Τελ Τιμή	Τιμή κλεισ.	Τελευταία ζήτηση	Τελευταία προσφορά	Τιμή Εκκαθάρισης*	Υψηλό ζωής	Χαμηλό ζωής	Πρόξεις	Όγκος	Ανοικτές θέσεις
ΤΡΑΠΕΖΑ EUROBANK ERGASIAS (ΚΟ)																	
0.587	0.5105	0.527	-11.58%	Δεκέμβριος 2018	0.589	0.589	0.513	0.530	0.530	---	---	0.537	0.716	---	444	8,405	38,348
				Μάρτιος 2019	---	---	---	---	0.601	---	---	---	---	---	---	---	---
				Ιούνιος 2019	---	---	---	---	0.605	---	---	---	---	---	---	---	---
				Σεπτέμβριος 2019	---	---	---	---	0.608	---	---	---	---	---	---	---	---

(Μέγεθος Συμβολαίου: 100 Χρεόγραφα, Φυσική Παράδοση)

Σημειώσεις Παραγώγων

Τις τιμές εκκαθάρισης και τις τελικές ανοικτές θέσεις μπορείτε να τις ανακτήσετε στο ακόλουθο path <http://www.helex.gr/el/web/guest/statistics-end-of-day-derivatives>

FTSE/X.A. Large Cap

(Μονάδα Διαπραγμάτευσης: 1 Μονάδα Δείκτη x 2€ - Τρόπος Εξάσκησης: Ευρωπαϊκός Χρηματικός Διακανονισμός)

Τιμή Εξάσκησης	Δικαιώματα Αγοράς													Δικαιώματα Πώλησης																				
	Οκτώβριος 2018							Νοέμβριος 2018						Λοιποί Μήνες		Οκτώβριος 2018							Νοέμβριος 2018						Λοιποί Μήνες		Τιμή Εξάσκησης			
	Άνοιγμα	Ανιγτ Τιμή	Κατωτ Τιμή	Τελ Τιμή	Τιμή κλεισ.	Όγκος	Ανοικτές θέσεις	Άνοιγμα	Ανιγτ Τιμή	Κατωτ Τιμή	Τελ Τιμή	Τιμή κλεισ.	Όγκος	Ανοικτές θέσεις	Όγκος	Ανοικτές θέσεις	Άνοιγμα	Ανιγτ Τιμή	Κατωτ Τιμή	Τελ Τιμή	Τιμή κλεισ.	Όγκος	Ανοικτές θέσεις	Άνοιγμα	Ανιγτ Τιμή	Κατωτ Τιμή	Τελ Τιμή	Τιμή κλεισ.	Όγκος	Ανοικτές θέσεις		Όγκος	Ανοικτές θέσεις	
1,600	0.00	0.00	0.00	-	140.00	-	-	0.00	0.00	0.00	-	148.00	-	-			0.00	0.00	0.00	-	0.99	-	-	0.00	0.00	0.00	-	9.20	-	-				1,600
1,625	0.00	0.00	0.00	-	116.00	-	-	0.00	0.00	0.00	-	127.00	-	-			0.00	0.00	0.00	-	2.30	-	-	0.00	0.00	0.00	-	13.50	-	-			1,625	
1,650	0.00	0.00	0.00	-	94.00	-	-	0.00	0.00	0.00	-	108.00	-	-			13.00	0.00	13.00	13.00	13.00	5	5	25.25	35.00	25.25	35.00	35.00	5	5			1,650	
1,675	50.00	50.00	42.00	42.00	42.00	11	10	58.00	58.00	55.00	55.00	55.00	55.00	6	6			18.00	50.00	18.00	23.00	23.00	3	3	0.00	0.00	0.00	-	26.50	-	-			1,675
1,700	33.00	33.00	33.00	33.00	33.00	1	1	0.00	0.00	0.00	-	74.50	-	-			27.00	33.00	26.00	31.00	31.00	244	215	55.50	55.50	51.00	51.00	51.00	51	22			1,700	
1,725	12.00	13.00	12.00	12.25	12.25	42	21	0.00	0.00	0.00	-	60.50	-	-			37.00	13.00	37.00	40.00	40.00	6	22	0.00	0.00	0.00	-	46.50	-	25			1,725	
1,750	10.00	10.00	10.00	10.00	10.00	4	3	27.00	28.00	27.00	28.00	28.00	3	23			49.75	10.00	49.75	70.00	70.00	7	168	0.00	0.00	0.00	-	59.50	-	4			1,750	
1,775	9.50	9.50	9.50	9.50	9.50	10	22	0.00	0.00	0.00	-	38.00	-	20			68.00	9.50	68.00	90.00	90.00	6	202	0.00	0.00	0.00	-	74.00	-	30			1,775	
1,800	15.00	15.00	15.00	15.00	15.00	10	324	0.00	0.00	0.00	-	29.25	-	1			101.00	15.00	101.00	101.00	101.00	1	140	0.00	0.00	0.00	-	90.00	-	60			1,800	
1,825	4.50	4.50	4.50	4.50	4.50	50	91	0.00	0.00	0.00	-	22.25	-	1			0.00	4.50	0.00	-	91.50	-	80	0.00	0.00	0.00	-	108.00	-	-			1,825	
1,850	0.00	0.00	0.00	-	3.30	-	30	0.00	0.00	0.00	-	16.50	-	46			0.00	0.00	0.00	-	114.00	-	60	0.00	0.00	0.00	-	127.00	-	22			1,850	
1,875	0.00	0.00	0.00	-	1.70	-	20	0.00	0.00	0.00	-	12.25	-	-			0.00	0.00	0.00	-	137.00	-	60	0.00	0.00	0.00	-	148.00	-	-			1,875	
1,900	0.00	0.00	0.00	-	0.81	-	1,182	0.00	0.00	0.00	-	8.80	-	-			0.00	0.00	0.00	-	161.00	-	20	0.00	0.00	0.00	-	169.00	-	-			1,900	
1,925	0.00	0.00	0.00	-	0.37	-	23	0.00	0.00	0.00	-	6.20	-	-			0.00	0.00	0.00	-	186.00	-	20	0.00	0.00	0.00	-	192.00	-	-			1,925	
1,950	0.00	0.00	0.00	-	0.16	-	561	0.00	0.00	0.00	-	4.30	-	-			0.00	0.00	0.00	-	211.00	-	21	0.00	0.00	0.00	-	215.00	-	-			1,950	
1,975	0.00	0.00	0.00	-	0.06	-	200	0.00	0.00	0.00	-	3.00	-	-			0.00	0.00	0.00	-	236.00	-	20	0.00	0.00	0.00	-	238.00	-	-			1,975	
2,000	0.00	0.00	0.00	-	0.02	-	55	0.00	0.00	0.00	-	2.00	-	-			0.00	0.00	0.00	-	261.00	-	-	0.00	0.00	0.00	-	262.00	-	-			2,000	
2,050	0.00	0.00	0.00	-	0.04	-	-	0.00	0.00	0.00	-	0.87	-	-			0.00	0.00	0.00	-	311.00	-	-	0.00	0.00	0.00	-	311.00	-	-			2,050	
2,100	0.00	0.00	0.00	-	0.01	-	-	0.00	0.00	0.00	-	0.35	-	-			0.00	0.00	0.00	-	360.00	-	-	0.00	0.00	0.00	-	361.00	-	-			2,100	
2,150	0.00	0.00	0.00	-	0.01	-	-	0.00	0.00	0.00	-	0.14	-	-			0.00	0.00	0.00	-	410.00	-	-	0.00	0.00	0.00	-	410.00	-	-			2,150	
2,200	0.00	0.00	0.00	-	0.01	-	-	-	-	-	-	-	-	-			0.00	0.00	0.00	-	460.00	-	-	-	-	-	-	-	-	-			2,200	
2,250	0.00	0.00	0.00	-	0.02	-	-	-	-	-	-	-	-	-			0.00	0.00	0.00	-	510.00	-	-	-	-	-	-	-	-	-			2,250	
2,300	-	-	-	-	-	-	-	-	-	-	-	-	-	-			-	-	-	-	-	-	-	-	-	-	-	-	-	-			2,300	
2,350	-	-	-	-	-	-	-	-	-	-	-	-	-	-			-	-	-	-	-	-	-	-	-	-	-	-	-	-			2,350	
2,400	-	-	-	-	-	-	-	-	-	-	-	-	-	-			-	-	-	-	-	-	-	-	-	-	-	-	-	-			2,400	
2,450	-	-	-	-	-	-	-	-	-	-	-	-	-	-			-	-	-	-	-	-	-	-	-	-	-	-	-	-			2,450	
2,500	-	-	-	-	-	-	-	-	-	-	-	-	-	-			-	-	-	-	-	-	-	-	-	-	-	-	-	-			2,500	
Σύνολα:						128	2,543						9	97	0	0						272	1,036					56	168	0	0			
Αριθμός Πράξεων:						12							4	0								31						8	0					

ALPHA BANK (ΚΟ)

(Μέγεθος Συμβολαίου: 100 Χρεόγραφα, Τρόπος Εξάσκησης: Αμερικάνικος, Φυσική Παράδοση)

Δικαιώματα Αγοράς														Δικαιώματα Πώλησης																
Τιμή Εξάσκησης	Οκτώβριος 2018						Νοέμβριος 2018						Λοιποί Μήνες		Οκτώβριος 2018						Νοέμβριος 2018						Λοιποί Μήνες		Τιμή Εξάσκησης	
	Άνοιγμα	Ανιγν. Τιμή	Καπιτ. Τιμή	Τελ. Τιμή	Τιμή κλεισ.	Όγκος	Άνοιγμα	Ανιγν. Τιμή	Καπιτ. Τιμή	Τελ. Τιμή	Τιμή κλεισ.	Όγκος	Άνοιγkές θέσεις	Όγκος	Άνοιγkές θέσεις	Άνοιγμα	Ανιγν. Τιμή	Καπιτ. Τιμή	Τελ. Τιμή	Τιμή κλεισ.	Όγκος	Άνοιγkές θέσεις	Όγκος	Άνοιγkές θέσεις	Όγκος	Άνοιγkές θέσεις				
0.850	0.000	0.000	0.000	0.381	-	-	0.000	0.000	0.000	0.382	-	-				0.000	0.000	0.000	0.001	-	-	0.000	0.000	0.000	0.001	-	-			0.009
0.900	0.000	0.000	0.000	0.331	-	-	0.000	0.000	0.000	0.333	-	-				0.000	0.000	0.000	0.001	-	-	0.000	0.000	0.000	0.001	-	-			0.009
0.950	0.000	0.000	0.000	0.282	-	-	0.000	0.000	0.000	0.286	-	-				0.000	0.000	0.000	0.001	-	-	0.000	0.000	0.000	0.003	-	-			0.010
1.000	0.000	0.000	0.000	0.234	-	-	0.000	0.000	0.000	0.240	-	-				0.000	0.000	0.000	0.003	-	-	0.000	0.000	0.000	0.008	-	-			0.010
1.100	0.000	0.000	0.000	0.146	-	-	0.160	0.160	0.160	0.160	0.160	20	120			0.000	0.000	0.000	0.015	-	-	0.000	0.000	0.000	0.025	-	-			0.011
1.200	0.000	0.000	0.000	0.079	-	50	0.000	0.000	0.000	0.094	-	-				0.000	0.000	0.000	0.048	-	-	0.000	0.000	0.000	0.062	-	-			0.012
1.300	0.000	0.000	0.000	0.036	-	-	0.000	0.000	0.000	0.051	-	-				0.000	0.000	0.000	0.105	-	-	0.000	0.000	0.000	0.118	-	-			0.013
1.400	0.000	0.000	0.000	0.014	-	70	0.000	0.000	0.000	0.024	-	30				0.000	0.000	0.000	0.183	-	-	0.000	0.000	0.000	0.192	-	-			0.014
1.500	0.000	0.000	0.000	0.005	-	90	0.000	0.000	0.000	0.011	-	-				0.000	0.000	0.000	0.274	-	-	0.000	0.000	0.000	0.279	-	-			0.015
1.600	0.000	0.000	0.000	0.001	-	-	0.000	0.000	0.000	0.004	-	-				0.000	0.000	0.000	0.371	-	-	0.000	0.000	0.000	0.372	-	-			0.016
1.700	0.000	0.000	0.000	0.001	-	10	0.000	0.000	0.000	0.002	-	-				0.000	0.000	0.000	0.470	-	-	0.000	0.000	0.000	0.470	-	-			0.017
1.800	0.000	0.000	0.000	0.001	-	-	0.000	0.000	0.000	0.001	-	-				0.000	0.000	0.000	0.570	-	-	0.000	0.000	0.000	0.570	-	-			0.018
1.900	0.000	0.000	0.000	0.001	-	-	0.000	0.000	0.000	0.001	-	-				0.000	0.000	0.000	0.670	-	-	0.000	0.000	0.000	0.670	-	-			0.019
2.000	0.000	0.000	0.000	0.001	-	-	0.000	0.000	0.000	0.001	-	-				0.000	0.000	0.000	0.770	-	-	0.000	0.000	0.000	0.770	-	-			0.020
2.200	0.000	0.000	0.000	0.001	-	-	0.000	0.000	0.000	0.001	-	-				0.000	0.000	0.000	0.970	-	-	0.000	0.000	0.000	0.970	-	-			0.022
2.400	0.000	0.000	0.000	0.001	-	-	0.000	0.000	0.000	0.001	-	-				0.000	0.000	0.000	1.17	-	-	0.000	0.000	0.000	1.17	-	-			0.024
2.600	0.000	0.000	0.000	0.001	-	-					-	-				0.000	0.000	0.000	1.37	-	-					-	-			0.026
2.800	0.000	0.000	0.000	0.001	-	-					-	-				0.000	0.000	0.000	1.57	-	-					-	-			0.028
3.000					-	-					-	-										-	-							0.030
3.200					-	-					-	-										-	-							0.032
Σύνολο:					0	220					20	150		0	0						0	0				0	0	0	0	
Αριθμός Πράξεων:						0						1			0							0.00				0		0		

ΔΕΗ (ΚΟ)

(Μέγεθος Συμβολαίου: 100 Χρεόγραφα, Τρόπος Εξάσκησης: Αμερικάνικος, Φυσική Παράδοση)

Τιμή Εξάσκησης	Δικαιώματα Αγοράς												Δικαιώματα Πώλησης												Τιμή Εξάσκησης						
	Οκτώβριος 2018				Νοέμβριος 2018				Λοιποί Μήνες				Οκτώβριος 2018				Νοέμβριος 2018				Λοιποί Μήνες										
	Άνοιγμα	Ανιγτ Τιμή	Κατωτ Τιμή	Τελ Τιμή	Τιμή κλεισ.	Όγκος	Ανοικτές θέσεις	Άνοιγμα	Ανιγτ Τιμή	Κατωτ Τιμή	Τελ Τιμή	Τιμή κλεισ.	Όγκος	Ανοικτές θέσεις	Όγκος	Ανοικτές θέσεις	Άνοιγμα	Ανιγτ Τιμή	Κατωτ Τιμή	Τελ Τιμή	Τιμή κλεισ.	Όγκος	Ανοικτές θέσεις	Όγκος		Ανοικτές θέσεις					
0.900	0.000	0.000	0.000	0.351	-	-	0.000	0.000	0.000	0.353	-	-	0.000	0.000	0.000	0.001	-	-	0.000	0.000	0.000	0.001	-	-	0.000	0.000	0.000	0.001	-	-	0.009
0.950	0.000	0.000	0.000	0.302	-	-	0.000	0.000	0.000	0.305	-	-	0.000	0.000	0.000	0.001	-	-	0.000	0.000	0.000	0.003	-	-	0.000	0.000	0.000	0.003	-	-	0.010
1.000	0.000	0.000	0.000	0.255	-	-	0.000	0.000	0.000	0.259	-	-	0.000	0.000	0.000	0.004	-	-	0.000	0.000	0.000	0.006	-	-	0.000	0.000	0.000	0.006	-	-	0.010
1.100	0.000	0.000	0.000	0.167	-	-	0.000	0.000	0.000	0.175	-	-	0.000	0.000	0.000	0.016	-	-	0.000	0.000	0.000	0.022	-	-	0.000	0.000	0.000	0.022	-	-	0.011
1.200	0.000	0.000	0.000	0.097	-	-	0.000	0.000	0.000	0.108	-	-	0.000	0.000	0.000	0.046	-	-	0.000	0.000	0.000	0.055	-	-	0.000	0.000	0.000	0.055	-	-	0.012
1.300	0.000	0.000	0.000	0.050	-	-	0.000	0.000	0.000	0.060	-	-	0.000	0.000	0.000	0.099	-	-	0.000	0.000	0.000	0.108	-	-	0.000	0.000	0.000	0.108	-	-	0.013
1.400	0.000	0.000	0.000	0.023	-	-	0.000	0.000	0.000	0.031	-	-	0.000	0.000	0.000	0.172	-	-	0.000	0.000	0.000	0.178	-	-	0.000	0.000	0.000	0.178	-	-	0.014
1.500	0.000	0.000	0.000	0.009	-	40	0.000	0.000	0.000	0.014	-	-	0.000	0.000	0.000	0.258	-	-	0.000	0.000	0.000	0.262	-	-	0.000	0.000	0.000	0.262	-	-	0.015
1.600	0.000	0.000	0.000	0.003	-	10	0.000	0.000	0.000	0.006	-	-	0.000	0.000	0.000	0.353	-	-	0.000	0.000	0.000	0.354	-	-	0.000	0.000	0.000	0.354	-	-	0.016
1.700	0.000	0.000	0.000	0.001	-	50	0.000	0.000	0.000	0.003	-	30	0.000	0.000	0.000	0.451	-	-	0.000	0.000	0.000	0.451	-	-	0.000	0.000	0.000	0.451	-	-	0.017
1.800	0.000	0.000	0.000	0.001	-	-	0.000	0.000	0.000	0.001	-	-	0.000	0.000	0.000	0.550	-	-	0.000	0.000	0.000	0.550	-	-	0.000	0.000	0.000	0.550	-	-	0.018
1.900	0.000	0.000	0.000	0.001	-	-	0.000	0.000	0.000	0.001	-	-	0.000	0.000	0.000	0.650	-	-	0.000	0.000	0.000	0.650	-	-	0.000	0.000	0.000	0.650	-	-	0.019
2.000	0.000	0.000	0.000	0.001	-	-	0.000	0.000	0.000	0.001	-	-	0.000	0.000	0.000	0.750	-	-	0.000	0.000	0.000	0.750	-	-	0.000	0.000	0.000	0.750	-	-	0.020
2.200	0.000	0.000	0.000	0.001	-	-	0.000	0.000	0.000	0.001	-	-	0.000	0.000	0.000	0.950	-	-	0.000	0.000	0.000	0.950	-	-	0.000	0.000	0.000	0.950	-	-	0.022
2.400	0.000	0.000	0.000	0.001	-	-	0.000	0.000	0.000	0.001	-	-	0.000	0.000	0.000	1.15	-	-	0.000	0.000	0.000	1.15	-	-	0.000	0.000	0.000	1.15	-	-	0.024
2.600	0.000	0.000	0.000	0.001	-	-	0.000	0.000	0.000	0.001	-	-	0.000	0.000	0.000	1.35	-	-	0.000	0.000	0.000	1.35	-	-	0.000	0.000	0.000	1.35	-	-	0.026
2.800	0.000	0.000	0.000	0.001	-	-										1.55	-	-					-	-					-	-	0.028
3.000					-	-											-	-					-	-					-	-	0.030
3.200					-	-											-	-					-	-					-	-	0.032
3.400					-	-											-	-					-	-					-	-	0.034
3.600					-	-											-	-					-	-					-	-	0.036
3.800					-	-											-	-					-	-					-	-	0.038
4.000					-	-											-	-					-	-					-	-	0.040
4.400					-	-											-	-					-	-					-	-	0.044
Σύνολα:					0	100					0	30	0	20			0	0					0	0	0	0	0	0	0	0	
Αριθμός Πράξεων:					0						0		0				0.00						0		0				0		

ΕΘΝΙΚΗ ΤΡΑΠΕΖΑ (ΚΟ)

(Μέγεθος Συμβολαίου: 100 Χρεόγραφα, Τρόπος Εξάσκησης: Αμερικάνικος, Φυσική Παράδοση)

Τιμή Εξάσκησης	Δικαιώματα Αγοράς												Δικαιώματα Πώλησης																
	Οκτώβριος 2018				Νοέμβριος 2018				Λοιποί Μήνες				Οκτώβριος 2018				Νοέμβριος 2018				Λοιποί Μήνες								
	Άνοιγμα	Ανιγ. Τιμή	Καπιτ. Τιμή	Τελ. Τιμή	Τιμή κλεισ.	Όγκος	Άνοιγ. θέσεις	Άνοιγμα	Ανιγ. Τιμή	Καπιτ. Τιμή	Τελ. Τιμή	Τιμή κλεισ.	Όγκος	Άνοιγ. θέσεις	Όγκος	Άνοιγ. θέσεις	Άνοιγμα	Ανιγ. Τιμή	Καπιτ. Τιμή	Τελ. Τιμή	Τιμή κλεισ.	Όγκος	Άνοιγ. θέσεις	Όγκος	Άνοιγ. θέσεις	Τιμή Εξάσκησης			
0.050	0.000	0.000	0.000	1.63	-	-	0.000	0.000	0.000		1.63	-	-			0.000	0.000	0.000	0.010	-	-		0.000	0.000	0.000	0.010	-	-	0.001
0.100	0.000	0.000	0.000	1.58	-	-	0.000	0.000	0.000		1.58	-	-			0.000	0.000	0.000	0.030	-	-		0.000	0.000	0.000	0.001	-	-	0.001
0.150	0.000	0.000	0.000	1.53	-	-	0.000	0.000	0.000		1.53	-	-			0.000	0.000	0.000	0.012	-	-		0.000	0.000	0.000	0.031	-	-	0.002
0.200	0.000	0.000	0.000	1.48	-	-	0.000	0.000	0.000		1.48	-	-			0.000	0.000	0.000	0.099	-	-		0.000	0.000	0.000	0.149	-	-	0.002
0.250	0.000	0.000	0.000	1.43	-	-	0.000	0.000	0.000		1.43	-	-			0.000	0.000	0.000	0.320	-	-		0.000	0.000	0.000	0.388	-	-	0.003
0.300	0.000	0.000	0.000	1.38	-	-	0.000	0.000	0.000		1.38	-	-			0.000	0.000	0.000	0.668	-	-		0.000	0.000	0.000	0.728	-	-	0.003
0.350	0.000	0.000	0.000	1.33	-	-	0.000	0.000	0.000		1.33	-	-			0.000	0.000	0.000	1.09	-	-		0.000	0.000	0.000	1.14	-	-	0.004
0.400	0.000	0.000	0.000	1.28	-	-	0.000	0.000	0.000		1.28	-	-			0.000	0.000	0.000	1.56	-	-		0.000	0.000	0.000	1.59	-	-	0.004
0.450	0.000	0.000	0.000	1.23	-	-	0.000	0.000	0.000		1.23	-	-			0.000	0.000	0.000	2.05	-	-		0.000	0.000	0.000	2.07	-	-	0.005
0.500	0.000	0.000	0.000	1.18	-	-	0.000	0.000	0.000		1.18	-	-			0.000	0.000	0.000	2.55	-	-		0.000	0.000	0.000	2.56	-	-	0.005
0.550	0.000	0.000	0.000	1.13	-	-						-	-			0.000	0.000	0.000	3.05	-	-					-	-	0.006	
0.600					-	-						-	-							-	-					-	-	0.006	
1.100	0.000	0.000	0.000	0.581	-	-	0.000	0.000	0.000		0.583	-	-			0.000	0.000	0.000	0.001	-	-		0.000	0.000	0.000	0.001	-	-	0.011
1.200	0.000	0.000	0.000	0.481	-	-	0.000	0.000	0.000		0.483	-	-			0.000	0.000	0.000	0.001	-	-		0.000	0.000	0.000	0.003	-	-	0.012
1.300	0.000	0.000	0.000	0.381	-	-	0.000	0.000	0.000		0.386	-	-			0.000	0.000	0.000	0.001	-	-		0.000	0.000	0.000	0.003	-	-	0.013
1.400	0.000	0.000	0.000	0.282	-	-	0.000	0.000	0.000		0.292	-	-			0.000	0.000	0.000	0.001	-	-		0.000	0.000	0.000	0.009	-	-	0.014
1.500	0.000	0.000	0.000	0.189	-	-	0.000	0.000	0.000		0.208	-	-			0.000	0.000	0.000	0.008	-	-		0.000	0.000	0.000	0.025	-	-	0.015
1.600	0.000	0.000	0.000	0.110	-	-	0.130	0.130	0.130	0.130	0.130	20	20			0.000	0.000	0.000	0.029	-	-		0.000	0.000	0.000	0.055	-	-	0.016
1.700	0.000	0.000	0.000	0.054	-	-	0.000	0.000	0.000		0.086	-	-			0.000	0.000	0.000	0.073	-	-		0.000	0.000	0.000	0.102	-	-	0.017
1.800	0.000	0.000	0.000	0.022	-	-	0.000	0.000	0.000		0.049	-	-			0.000	0.000	0.000	0.141	-	-		0.000	0.000	0.000	0.166	-	-	0.018
1.900	0.000	0.000	0.000	0.007	-	10	0.000	0.000	0.000		0.026	-	-			0.000	0.000	0.000	0.226	-	-		0.000	0.000	0.000	0.243	-	-	0.019
2.000	0.000	0.000	0.000	0.002	-	30	0.000	0.000	0.000		0.013	-	-			0.000	0.000	0.000	0.321	-	-		0.000	0.000	0.000	0.330	-	-	0.020
2.200	0.000	0.000	0.000	0.001	-	70	0.000	0.000	0.000		0.003	-	-			0.000	0.000	0.000	0.520	-	-		0.000	0.000	0.000	0.521	-	-	0.022
2.400	0.000	0.000	0.000	0.001	-	-	0.000	0.000	0.000		0.001	-	-			0.000	0.000	0.000	0.720	-	-		0.000	0.000	0.000	0.720	-	-	0.024
2.600	0.000	0.000	0.000	0.001	-	-	0.000	0.000	0.000		0.001	-	-			0.000	0.000	0.000	0.920	-	-		0.000	0.000	0.000	0.920	-	-	0.026
2.800	0.000	0.000	0.000	0.002	-	-	0.000	0.000	0.000		0.001	-	-			0.000	0.000	0.000	1.12	-	-		0.000	0.000	0.000	1.12	-	-	0.028
3.000	0.000	0.000	0.000	0.002	-	-	0.000	0.000	0.000		0.001	-	-			0.000	0.000	0.000	1.32	-	-		0.000	0.000	0.000	1.32	-	-	0.030
3.200	0.000	0.000	0.000	0.082	-	-	0.000	0.000	0.000		0.001	-	-			0.000	0.000	0.000	1.52	-	-		0.000	0.000	0.000	1.52	-	-	0.032
3.400	0.000	0.000	0.000	0.056	-	-	0.000	0.000	0.000		0.001	-	-			0.000	0.000	0.000	1.72	-	-		0.000	0.000	0.000	1.72	-	-	0.034
Σύνολα:					0	110						20	20	0	60				0	0					0	0	0	60	
Αριθμός Πράξεων:					0							1		0					0.00						0		0		

ΟΠΑΠ (ΚΟ)

(Μέγεθος Συμβολαίου: 100 Χρεόγραφα, Τρόπος Εξάσκησης: Αμερικάνικος, Φυσική Παράδοση)

Τιμή Εξάσκησης	Δικαιώματα Αγοράς													Δικαιώματα Πώλησης																			
	Οκτώβριος 2018						Νοέμβριος 2018						Λοιποί Μήνες		Οκτώβριος 2018						Νοέμβριος 2018						Λοιποί Μήνες		Τιμή Εξάσκησης				
	Άνοιγμα	Ανιτ Τιμή	Κατωτ Τιμή	Τελ Τιμή	Τιμή κλεισ.	Όγκος	Άνοιγμα	Ανιτ Τιμή	Κατωτ Τιμή	Τελ Τιμή	Τιμή κλεισ.	Όγκος	Άνοιγτες θέσεις	Όγκος	Άνοιγτες θέσεις	Άνοιγμα	Ανιτ Τιμή	Κατωτ Τιμή	Τελ Τιμή	Τιμή κλεισ.	Όγκος	Άνοιγτες θέσεις	Άνοιγμα	Ανιτ Τιμή	Κατωτ Τιμή	Τελ Τιμή	Τιμή κλεισ.	Όγκος		Άνοιγτες θέσεις	Όγκος	Άνοιγτες θέσεις	
6.400	0.000	0.000	0.000	2.20	-	-	0.000	0.000	0.000	2.21	-	-				0.000	0.000	0.000	0.001	-	-				0.000	0.000	0.000	0.001		-	-		
6.800	0.000	0.000	0.000	1.81	-	-	0.000	0.000	0.000	1.82	-	-				0.000	0.000	0.000	0.001	-	-				0.000	0.000	0.000	0.001	-	-			0.068
7.200	0.000	0.000	0.000	1.41	-	-	0.000	0.000	0.000	1.42	-	-				0.000	0.000	0.000	0.001	-	-				0.000	0.000	0.000	0.002	-	-			0.072
7.600	0.000	0.000	0.000	1.01	-	-	0.000	0.000	0.000	1.03	-	-				0.000	0.000	0.000	0.001	-	-				0.000	0.000	0.000	0.015	-	-			0.076
8.000	0.000	0.000	0.000	0.624	-	-	0.000	0.000	0.000	0.679	-	-				0.000	0.000	0.000	0.017	-	-				0.000	0.000	0.000	0.061	-	-			0.080
8.400	0.000	0.000	0.000	0.304	-	-	0.000	0.000	0.000	0.391	-	-				0.000	0.000	0.000	0.097	-	-				0.000	0.000	0.000	0.172	-	-			0.084
8.800	0.000	0.000	0.000	0.106	-	-	0.000	0.000	0.000	0.192	-	-				0.000	0.000	0.000	0.299	-	-				0.000	0.000	0.000	0.374	-	-			0.088
9.200	0.000	0.000	0.000	0.024	-	-	0.000	0.000	0.000	0.080	-	-				0.000	0.000	0.000	0.619	-	-				0.000	0.000	0.000	0.663	-	-			0.092
9.600	0.000	0.000	0.000	0.004	-	-	0.000	0.000	0.000	0.028	-	-				0.000	0.000	0.000	1.00	-	-				0.000	0.000	0.000	1.01	-	-			0.096
10.000	0.000	0.000	0.000	0.001	-	5	0.000	0.000	0.000	0.008	-	-				0.000	0.000	0.000	1.40	-	-				0.000	0.000	0.000	1.40	-	-			0.100
11.000	0.000	0.000	0.000	0.004	-	-	0.000	0.000	0.000	0.001	-	-				0.000	0.000	0.000	2.40	-	-				0.000	0.000	0.000	2.40	-	-			0.110
12.000	0.000	0.000	0.000	0.001	-	-	0.000	0.000	0.000	0.001	-	-				0.000	0.000	0.000	3.40	-	-				0.000	0.000	0.000	3.40	-	-			0.120
13.000	0.000	0.000	0.000	0.001	-	-	0.000	0.000	0.000	0.001	-	-				0.000	0.000	0.000	4.40	-	-				0.000	0.000	0.000	4.40	-	-			0.130
14.000	0.000	0.000	0.000	0.001	-	-	0.000	0.000	0.000	0.001	-	-				0.000	0.000	0.000	5.40	-	-				0.000	0.000	0.000	5.40	-	-			0.140
15.000					-	-					-	-								-	-												0.150
16.000					-	-					-	-								-	-												0.160
Σύνολο:					0	5					0	0	0	0					0	0								0	0	0	0		
Αριθμός Πράξεων:						0						0	0							0.00								0	0				

ΟΤΕ (ΚΟ)

(Μέγεθος Συμβολαίου: 100 Χρεόγραφα, Τρόπος Εξάσκησης: Αμερικάνικος, Φυσική Παράδοση)

Τιμή Εξάσκησης	Δικαιώματα Αγοράς													Δικαιώματα Πώλησης															
	Οκτώβριος 2018						Νοέμβριος 2018						Λοιποί Μήνες		Οκτώβριος 2018						Νοέμβριος 2018						Λοιποί Μήνες		Τιμή Εξάσκησης
	Άνοιγμα	Ανιγν. Τιμή	Καπιτ. Τιμή	Τελ. Τιμή	Τιμή κλεισ.	Όγκος	Άνοιγμα	Ανιγν. Τιμή	Καπιτ. Τιμή	Τελ. Τιμή	Τιμή κλεισ.	Όγκος	Άνοιγ. θέσεις	Όγκος	Άνοιγ. θέσεις	Άνοιγμα	Ανιγν. Τιμή	Καπιτ. Τιμή	Τελ. Τιμή	Τιμή κλεισ.	Όγκος	Άνοιγ. θέσεις	Όγκος	Άνοιγ. θέσεις					
8.000	0.000	0.000	0.000	2.04	-	-	0.000	0.000	0.000	2.05	-	-			0.000	0.000	0.000	0.001	-	-	0.000	0.000	0.000	0.001	-	-			
8.400	0.000	0.000	0.000	1.64	-	-	0.000	0.000	0.000	1.66	-	-			0.000	0.000	0.000	0.001	-	-	0.000	0.000	0.000	0.006	-	-			0.084
8.800	0.000	0.000	0.000	1.24	-	-	0.000	0.000	0.000	1.27	-	-			0.000	0.000	0.000	0.001	-	-	0.000	0.000	0.000	0.023	-	-			0.088
9.200	0.000	0.000	0.000	0.848	-	-	0.000	0.000	0.000	0.921	-	-			0.000	0.000	0.000	0.011	-	-	0.000	0.000	0.000	0.070	-	-			0.092
9.600	0.000	0.000	0.000	0.496	-	-	0.000	0.000	0.000	0.617	-	-			0.000	0.000	0.000	0.059	-	-	0.000	0.000	0.000	0.165	-	-			0.096
10.000	0.000	0.000	0.000	0.232	-	-	0.000	0.000	0.000	0.378	-	-			0.000	0.000	0.000	0.195	-	-	0.000	0.000	0.000	0.326	-	-			0.100
11.000	0.000	0.000	0.000	0.009	-	-	0.000	0.000	0.000	0.074	-	-			0.000	0.000	0.000	0.975	-	-	0.000	0.000	0.000	1.03	-	-			0.110
12.000	0.000	0.000	0.000	0.001	-	-	0.000	0.000	0.000	0.008	-	-			0.000	0.000	0.000	1.97	-	-	0.000	0.000	0.000	1.97	-	-			0.120
13.000	0.000	0.000	0.000	0.001	-	5	0.000	0.000	0.000	0.002	-	-			0.000	0.000	0.000	2.97	-	-	0.000	0.000	0.000	2.97	-	-			0.130
14.000	0.000	0.000	0.000	0.001	-	-	0.000	0.000	0.000	0.003	-	-			0.000	0.000	0.000	3.97	-	-	0.000	0.000	0.000	3.97	-	-			0.140
15.000	0.000	0.000	0.000	0.001	-	-	0.000	0.000	0.000	0.001	-	-			0.000	0.000	0.000	4.97	-	-	0.000	0.000	0.000	4.97	-	-			0.150
16.000	0.000	0.000	0.000	0.001	-	-	0.000	0.000	0.000	0.001	-	-			0.000	0.000	0.000	5.97	-	-	0.000	0.000	0.000	5.97	-	-			0.160
17.000					-	-					-	-													-	-			0.170
18.000					-	-					-	-													-	-			0.180
Σύνολο:					0	5					0	0	0	0				0	0						0	0	0	0	
Αριθμός Πράξεων:					0						0	0	0	0				0.00							0	0	0	0	

ΠΕΙΡΑΙΩΣ ΤΡΑΠΕΖΑ (ΚΟ)

(Μέγεθος Συμβολαίου: 100 Χρεόγραφα, Τρόπος Εξάσκησης: Αμερικάνικος, Φυσική Παράδοση)

Τιμή Εξάσκησης	Δικαιώματα Αγοράς												Δικαιώματα Πώλησης												Τιμή Εξάσκησης					
	Οκτώβριος 2018				Νοέμβριος 2018				Λοιποί Μήνες				Οκτώβριος 2018				Νοέμβριος 2018				Λοιποί Μήνες									
	Άνοιγμα	Ανιγτ Τιμή	Κατωτ Τιμή	Τελ Τιμή	Τιμή κλεισ.	Όγκος	Ανοικτές θέσεις	Άνοιγμα	Ανιγτ Τιμή	Κατωτ Τιμή	Τελ Τιμή	Τιμή κλεισ.	Όγκος	Ανοικτές θέσεις	Όγκος	Ανοικτές θέσεις	Άνοιγμα	Ανιγτ Τιμή	Κατωτ Τιμή	Τελ Τιμή	Τιμή κλεισ.	Όγκος	Ανοικτές θέσεις	Όγκος		Ανοικτές θέσεις				
0.900	0.000	0.000	0.000	0.471	-	-	0.000	0.000	0.000		0.472	-	-			0.000	0.000	0.000	0.001	-	-		0.000	0.000	0.000	0.001	-	-		0.009
0.950	0.000	0.000	0.000	0.421	-	-	0.000	0.000	0.000		0.423	-	-			0.000	0.000	0.000	0.001	-	-		0.000	0.000	0.000	0.001	-	-		0.010
1.000	0.000	0.000	0.000	0.371	-	-	0.000	0.000	0.000		0.374	-	-			0.000	0.000	0.000	0.001	-	-		0.000	0.000	0.000	0.002	-	-		0.010
1.100	0.000	0.000	0.000	0.273	-	-	0.000	0.000	0.000		0.280	-	-			0.000	0.000	0.000	0.002	-	-		0.000	0.000	0.000	0.008	-	-		0.011
1.200	0.000	0.000	0.000	0.182	-	-	0.110	0.110	0.110	0.110	0.110	10	10			0.000	0.000	0.000	0.011	-	-		0.000	0.000	0.000	0.024	-	-		0.012
1.300	0.000	0.000	0.000	0.108	-	-	0.000	0.000	0.000		0.128	-	-			0.000	0.000	0.000	0.037	-	-		0.000	0.000	0.000	0.055	-	-		0.013
1.400	0.000	0.000	0.000	0.055	-	-	0.000	0.000	0.000		0.077	-	100			0.000	0.000	0.000	0.084	-	-		0.000	0.000	0.000	0.104	-	-		0.014
1.500	0.000	0.000	0.000	0.024	-	-	0.000	0.000	0.000		0.042	-	-			0.000	0.000	0.000	0.153	-	-		0.000	0.000	0.000	0.169	-	-		0.015
1.600	0.000	0.000	0.000	0.009	-	-	0.000	0.000	0.000		0.022	-	-			0.000	0.000	0.000	0.238	-	-		0.000	0.000	0.000	0.250	-	-		0.016
1.700	0.000	0.000	0.000	0.003	-	-	0.000	0.000	0.000		0.011	-	-			0.000	0.000	0.000	0.332	-	-		0.000	0.000	0.000	0.338	-	-		0.017
1.800	0.000	0.000	0.000	0.001	-	-	0.000	0.000	0.000		0.005	-	-			0.000	0.000	0.000	0.430	-	-		0.000	0.000	0.000	0.433	-	-		0.018
1.900	0.000	0.000	0.000	0.001	-	-	0.000	0.000	0.000		0.002	-	-			0.000	0.000	0.000	0.530	-	-		0.000	0.000	0.000	0.530	-	-		0.019
2.000	0.000	0.000	0.000	0.004	-	-	0.000	0.000	0.000		0.001	-	-			0.000	0.000	0.000	0.630	-	-		0.000	0.000	0.000	0.630	-	-		0.020
2.200	0.000	0.000	0.000	0.001	-	120	0.000	0.000	0.000		0.005	-	-			0.000	0.000	0.000	0.830	-	-		0.000	0.000	0.000	0.830	-	-		0.022
2.400	0.000	0.000	0.000	0.002	-	-	0.000	0.000	0.000		0.001	-	-			0.000	0.000	0.000	1.03	-	-		0.000	0.000	0.000	1.03	-	-		0.024
2.600	0.000	0.000	0.000	0.002	-	-	0.000	0.000	0.000		0.001	-	10			0.000	0.000	0.000	1.23	-	-		0.000	0.000	0.000	1.23	-	-		0.026
2.800	0.000	0.000	0.000	0.001	-	-	0.000	0.000	0.000		0.001	-	-			0.000	0.000	0.000	1.43	-	-		0.000	0.000	0.000	1.43	-	-		0.028
3.000	0.000	0.000	0.000	0.001	-	-	0.000	0.000	0.000		0.002	-	-			0.000	0.000	0.000	1.63	-	-		0.000	0.000	0.000	1.63	-	-		0.030
3.200	0.000	0.000	0.000	0.002	-	-	0.000	0.000	0.000		0.001	-	-			0.000	0.000	0.000	1.83	-	-		0.000	0.000	0.000	1.83	-	-		0.032
3.400	0.000	0.000	0.000	0.001	-	-	0.000	0.000	0.000		0.001	-	-			0.000	0.000	0.000	2.03	-	-		0.000	0.000	0.000	2.03	-	-		0.034
3.600	0.000	0.000	0.000	0.001	-	-	0.000	0.000	0.000		0.001	-	-			0.000	0.000	0.000	2.23	-	-		0.000	0.000	0.000	2.23	-	-		0.036
3.800	0.000	0.000	0.000	0.001	-	-						-	-			0.000	0.000	0.000	2.43	-	-					-	-		0.038	
4.000					-	-						-	-							-	-					-	-		0.040	
4.400					-	-						-	-							-	-					-	-		0.044	
4.800					-	-						-	-							-	-					-	-		0.048	
5.200					-	-						-	-							-	-					-	-		0.052	
5.600					-	-						-	-							-	-					-	-		0.056	
Σύνολα:					0	120						10	120	0	80				0	0					0	0	0	0		
Αριθμός Πράξεων:					0							1		0					0.00						0		0			

Προϊόν Δανεισμού	Υποκείμενος Τίτλος	Πολυμερείς Συναλλαγές[1]					Διμερείς Συναλλαγές[2]		Δανεισμός Τίτλων μέσω ΟΤC[3]
		Ανοιχτές θέσεις[5]	Προσφερόμενη ποσότητα	Μ.Σ.Τ[4]	Όγκος συναλλαγών	Μ.Σ.Τ[4]	Όγκος συναλλαγών	Μ.Σ.Τ[4]	Όγκος συναλλαγών
ALPHABOR	ALPHA BANK (ΚΟ)	40,001	28,580	5.31%	---	---	495,000	3.00%	21,247,988
TATTBOR	ATTICA BANK A.T.E. (ΚΟ)	8,819	7,142	5.31%	---	---	---	---	370
CENERBOR	CENERGY HOLDINGS (ΚΑ)	---	48,600	5.31%	---	---	---	---	---
EEEBOR	COCA-COLA HBC AG (ΚΟ)	5,161	45	8.17%	---	---	---	---	70,546
FFGRPBOR	FOLLI-FOLLIE (ΚΟ)	---	---	---	---	---	---	---	1,364,604
FOYRKBOR	FOURLIS ΣΥΜΜΕΤΟΧΩΝ (ΚΟ)	---	6,478	5.31%	---	---	---	---	4,650
EUPROBOR	GRIVALIA PROPERTIES (ΚΟ)	---	98,375	5.31%	---	---	---	---	56,262
INTRKBOR	INTRACOM HOLDINGS (ΚΟ)	---	57,784	5.31%	---	---	---	---	---
BELABOR	JUMBO (ΚΟ)	---	156,971	5.31%	---	---	---	---	53,350
LAMDABOR	LAMDA DEVELOPMENT(ΚΟ)	---	364	5.31%	---	---	---	---	14,659
MIGBOR	MARFIN INVESTMENT GROUP (ΚΟ)	1,000	396,299	5.31%	---	---	---	---	744,474
QUALBOR	QUALITY & RELIABILITY (ΚΟ)	---	---	---	---	---	---	---	---
VIOBOR	VIOHALCO SA/NV (ΚΑ)	---	69,479	5.31%	---	---	---	---	---
ADMIEBOR	ΑΔΜΗΕ ΣΥΜΜΕΤΟΧΩΝ Α.Ε. (ΚΟ)	---	34,656	5.31%	---	---	---	---	1,828
AEGNBOR	ΑΕΡΟΠΟΡΙΑ ΑΙΓΑΙΟΥ (ΚΟ)	---	12,492	5.31%	---	---	---	---	11,912
ALMYBOR	ΑΛΟΥΜΥΛ (ΚΟ)	---	---	---	---	---	---	---	---
GEKTERNABOR	ΓΕΚ ΤΕΡΝΑ (ΚΟ)	---	34,831	5.31%	---	---	---	---	1,293
PPCBOR	ΔΕΗ (ΚΟ)	---	133,157	5.31%	---	---	---	---	6,135,125
ETEBOB	ΕΘΝΙΚΗ ΤΡΑΠΕΖΑ (ΚΟ)	20,000	75,292	3.31%	---	---	---	---	9,747,911
ELLAKTORBOR	ΕΛΛΑΚΤΩΡ (ΚΟ)	---	84,916	5.31%	---	---	---	---	---
EXAEBOR	ΕΛΛΗΝ. ΧΡΗΜΑΤΙΣΤΗΡΙΑ-Χ.Α. (ΚΟ)	8,000	505,874	3.31%	---	---	---	---	125,065
ELREBOR	ΕΛΛΗΝΙΚΑ ΠΕΤΡΕΛΑΙΑ (ΚΟ)	1,515	134,133	5.31%	---	---	---	---	53,719
EYDAPBOR	ΕΥΔΑΠ (ΚΟ)	---	2,480	5.31%	---	---	---	---	132,799
INLOTBOR	ΙΝΤΡΑΛΟΤ (ΚΟ)	300	75,421	5.31%	300	2.65%	---	---	184,512
MOHBOR	ΜΟΤΟΡ ΟΪΛ (ΚΟ)	37,562	4	5.40%	---	---	---	---	478,085
MYTILBOR	ΜΥΤΙΛΗΝΑΙΟΣ (ΚΟ)	1,500	154,373	5.31%	---	---	---	---	18,086
PRABOR	ΟΛΠ (ΚΟ)	---	2,288	5.31%	---	---	---	---	3,101
OPARBOR	ΟΠΑΠ (ΚΟ)	100,000	10,807	3.31%	---	---	---	---	947,354
HTOBOR	ΟΤΕ (ΚΟ)	3,000	52,996	5.31%	---	---	---	---	700,815
TREIRBOR	ΠΕΙΡΑΙΩΣ ΤΡΑΠΕΖΑ (ΚΟ)	---	6,996	5.31%	---	---	355,000	5.00%	24,180,448
PLAISBOR	ΠΛΑΙΣΙΟ COMPUTERS (ΚΟ)	---	---	---	---	---	---	---	---

Σημειώσεις Προϊόντων Δανεισμού

[1] - Πολυμερείς Συμβάσεις Δανειοδοσίας των μεθόδων 8-1, 8-2 και 8-3-3 (σύμφ. Με Αποφ.17 ΔΣ του Χρηματιστηρίου).

[2] - Διμερείς Συμβάσεις Δανειοδοσίας των μεθόδων 8-3-1 και 8-3-2 (σύμφ. Με Αποφ. 20 ΔΣ του Χρηματιστηρίου).

[3] - Τα στοιχεία Συναλλαγές Δανεισμού Τίτλων μέσω ΟΤC δηλώνονται από τους χειριστές ΣΑΤ και αφορούν τις ποσότητες που έχουν καταγραφεί στο ΣΑΤ έως και τη προηγούμενη εργάσιμη ημέρα.

[4] - Μ.Σ.Τ.: - Μέση Σταθμισμένη Τιμή (ως προς τα τεμάχια)

[5] - Τα στοιχεία αφορούν σε ανοιχτές θέσεις πριν την έναρξη της συνεδρίασης

Προϊόν Δανεισμού	Υποκείμενος Τίτλος	Πολυμερείς Συναλλαγές[1]					Διμερείς Συναλλαγές[2]		Δανεισμός Τίτλων μέσω ΟΤC[3]
		Ανοικτές θέσεις[5]	Προσφερόμενη ποσότητα	Μ.Σ.Τ[4]	Όγκος συναλλαγών	Μ.Σ.Τ[4]	Όγκος συναλλαγών	Μ.Σ.Τ[4]	Όγκος συναλλαγών
SARBOR	ΣΑΡΑΝΤΗΣ ΓΡ. (ΚΟ)	452	7	5.36%	---	---	---	---	3,351
TENERGYBOR	ΤΕΡΝΑ ΕΝΕΡΓΕΙΑΚΗ (ΚΟ)	---	34,456	5.31%	---	---	---	---	44,000
ΤΙΤΚΒΟR	ΤΙΤΑΝ (ΚΟ)	8,800	95,503	5.31%	---	---	---	---	29,166
EUROBBOR	ΤΡΑΠΕΖΑ EUROBANK ERGASIAS (ΚΟ)	13,000	22,988	4.68%	---	---	1,232,000	5.00%	21,685,104

Σημειώσεις Προϊόντων Δανεισμού

[1] - Πολυμερείς Συμβάσεις Δανειοδοσίας των μεθόδων 8-1, 8-2 και 8-3-3 (σύμφ. Με Αποφ.17 ΔΣ του Χρηματιστηρίου).

[2] - Διμερείς Συμβάσεις Δανειοδοσίας των μεθόδων 8-3-1 και 8-3-2 (σύμφ. Με Αποφ. 20 ΔΣ του Χρηματιστηρίου).

[3] - Τα στοιχεία Συναλλαγές Δανεισμού Τίτλων μέσω ΟΤC δηλώνονται από τους χειριστές ΣΑΤ και αφορούν τις ποσότητες που έχουν καταγραφεί στο ΣΑΤ έως και τη προηγούμενη εργάσιμη ημέρα.

[4] - Μ.Σ.Τ.: - Μέση Σταθμισμένη Τιμή (ως προς τα τεμάχια)

[5] - Τα στοιχεία αφορούν σε ανοικτές θέσεις πριν την έναρξη της συνεδρίασης

Κωδικό και ονομασίες Κλάδων Οικονομικής Δραστηριότητας του Χρηματιστηρίου Αθηνών

533 - Διυλιστήρια	537 - Καθετοποιημένες Εταιρ. Πετρελαίου & Φυσικού Αερίου
1353 - Βασικά Χημικά	1357 - Εξειδικευμένα Χημικά
1753 - Αλουμίνιο	1755 - Μη Σιδηρούχα Μέταλλα
1757 - Χάλυβας	1775 - Ορυχεία
2353 - Οικοδομικά Υλικά & Εξαρτήματα	2357 - Κατασκευές
2723 - Υλικά Συσκευασίας	2727 - Διαφοροποιημένες Βιομηχανίες
2733 - Ηλεκτρικά Μέρη & Εξοπλισμός	2753 - Εμπορικά Οχήματα και Φορτηγά
2757 - Μηχανήματα Βιομηχανικού Εξοπλισμού	2773 - Θαλάσσιες Μεταφορές
2777 - Υπηρεσίες Μεταφορών	2791 - Υποστηρικτικές Υπηρεσίες προς Επιχειρήσεις
2797 - Προμηθευτές Βιομηχανίας	3535 - Απόσταξη & Οινοπαραγωγή
3537 - Αναψυκτικά	3573 - Γεωργία & Αλιεία
3577 - Τρόφιμα	3722 - Διαρκή Καταναλωτικά Αγαθά
3726 - Έπιπλα	3728 - Κατασκευή Κατοικιών
3747 - Παιχνίδια	3763 - Ρουχισμός & Αξεσουάρ
3765 - Υποδήματα	3767 - Είδη Προσωπικής Φροντίδας
3785 - Καπνός	4533 - Ιατρικές Υπηρεσίες
4535 - Ιατρικός Εξοπλισμός	4577 - Φαρμακευτικά Προϊόντα
5337 - Λιανικό & Χονδρικό Εμπόριο Τροφίμων	5371 - Εμπόριο Ενδυμάτων
5373 - Γενικό Εμπόριο	5375 - Οικιακός Εξοπλισμός
5379 - Εξειδικευμένο Λιανικό Εμπόριο	5553 - Τηλεόραση & Ψυχαγωγία
5555 - Διαφήμιση	5557 - Εκδόσεις
5751 - Αεροπορικές Εταιρείες	5752 - Τυχερά Παιχνίδια
5753 - Ξενοδοχεία	5755 - Υπηρεσίες Αναψυχής
5757 - Εστίαση	5759 - Ταξίδια & Τουρισμός
6535 - Σταθερή Τηλεφωνία	6575 - Κινητή Τηλεφωνία
7535 - Συμβατικός Ηλεκτρισμός	7537 - Εναλλακτικός Ηλεκτρισμός
7577 - Ύδρευση	8355 - Τράπεζες
8534 - Μεσίτες Ασφαλίσεων	8536 - Ασφάλειες Ιδιοκτησίας & Ζημιών
8633 - Συμμετοχές & Ανάπτυξη Ακίνητης Περιουσίας	8637 - Υπηρεσίες Ακίνητης Περιουσίας
8671 - Ε.Ε.Α.Π. Βιομηχανικών & Επαγγελματικών Χώρων	8674 - Διαφοροποιημένες Ε.Ε.Α.Π.
8675 - Εξειδικευμένες Ε.Ε.Α.Π.	8775 - Εξειδικευμένες Χρηματοοικονομικές Υπηρεσίες
8777 - Επενδυτικές Υπηρεσίες	8985 - Εταιρείες Επενδύσεων
9533 - Υπηρεσίες Ηλεκτρονικών Υπολογιστών	9535 - Διαδίκτυο
9537 - Λογισμικό	9572 - Υλικό Υπολογιστών
9574 - Ηλεκτρονικός Εξοπλισμός Γραφείων	9578 - Εξοπλισμός Τηλεπικοινωνιών
12003 - Διαπραγματεύσιμα Αμοιβαία Κεφάλαια	



ATHEX
Athens Stock Exchange

Λεωφ. Αθηνών 110 104 42 Αθήνα
110, Athinon Ave. GR 104 42 Athens
tel. (+30)210-33.66.800, fax (+30)210-33.66.101
www.athexgroup.gr