

19

**Ημερήσιο Δελτίο
Συναλλακτικής Δραστηριότητας**

Daily Official List
of Trading Activity

Δευτέρα, 19 Αυγούστου, 2019

Έτος: 140 Αύξων Αριθμός Συνεδρίασης: 155



ATHEXGROUP
Athens Exchange Group

Αποποίηση Ευθύνης:

Η εταιρεία Ελληνικά Χρηματιστήρια-Χρηματιστήριο Αθηνών Ανώνυμη Εταιρεία Συμμετοχών καταβάλλει κάθε δυνατή προσπάθεια ώστε να διασφαλίσει ότι οι πληροφορίες και τα λοιπά στοιχεία που εμφανίζονται στο Ημερήσιο Δελτίο Τιμών (Η.Δ.Τ.) είναι ορθά και πλήρη αλλά δεν έχει καμία ευθύνη για ενδεχόμενο λάθος ή παράλειψη στοιχείων και / ή ευθύνη σχετικά με την ακρίβεια, αξιοπιστία, επικαιροποίηση και πληρότητα των παραπάνω πληροφοριών και στοιχείων ή ευθύνη προερχόμενη άμεσα ή έμμεσα από την χρήση των παραπάνω πληροφοριών.

Η Εταιρία δεν έχει καμία ευθύνη για την ακρίβεια των στοιχείων που περιλαμβάνονται στις ανακοινώσεις των εισηγμένων εταιρειών. Πιθανές προσβολές δικαιωμάτων τρίτων από το περιεχόμενο των ανακοινώσεων συνιστούν αποκλειστική ευθύνη του αποστολέα των ανακοινώσεων.

Όλα τα αναγραφόμενα στο Η.Δ.Τ. στοιχεία παρέχονται μόνο για τους σκοπούς της πληροφόρησης και δεν συνιστούν παροχή επενδυτικών συμβουλών ή πρόσκληση για επένδυση σε κινητές αξίες που διαπραγματεύονται στο Χρηματιστήριο Αθηνών.

Αναγνωρίζεται και συμφωνείται ότι όλα τα δικαιώματα επί των πληροφοριών που εμφανίζονται στο Η.Δ.Τ. θα αποτελούν κυριότητα της εταιρίας και οποιοδήποτε άλλο δικαίωμα συμπεριλαμβανομένου του δικαιώματος πνευματικής ιδιοκτησίας, σήματος κλπ. ανήκουν στο Χρηματιστήριο Αθηνών.

Τα ανωτέρω στοιχεία αποτελούν ιδιοκτησία της Εταιρίας και προστατεύονται σύμφωνα με τις διατάξεις περί πνευματικής ιδιοκτησίας. Απαγορεύεται α) η με οποιοδήποτε τρόπο ή μέσο αναπαραγωγή, αναδημοσίευση, τροποποίηση, αντιγραφή, πώληση, μετάδοση ή διανομή του συνόλου ή μέρους τους, χωρίς αναφορά στην πηγή και β) η εμπορική εκμετάλλευση των στοιχείων από τρίτους.

Η Εταιρία δεν φέρει καμία ευθύνη προερχόμενη άμεσα ή έμμεσα από χρήση ή τυχόν αλλοίωση των ανωτέρω στοιχείων όταν αυτά χρησιμοποιούνται από

Ελληνικά Χρηματιστήρια - Χρηματιστήριο Αθηνών Α.Ε. Συμμετοχών

Λεωφόρος Αθηνών 110, 10442 Αθήνα, Τηλ: (210) 33.66.800, Fax: (210) 32.13.938

www.athexgroup.gr

Χρηματιστηριακό Κέντρο Θεσσαλονίκης

Κατούνη 16-18, Θεσ/νίκη 546 25, Τηλ: (2310) 567.667, Fax: (2310) 530.455

Συνεγγυητικό Κεφάλαιο Εξασφάλισης Επενδυτικών Υπηρεσιών

Φειδίου 14-16, Αθήνα 106 78, Τηλ: (210) 33.04.682, Fax: (210) 33.04.155

Επιτροπή Κεφαλαιαγοράς

Κολοκοτρώνη 1 & Σταδίου 1, Αθήνα 105 62, Τηλ: (210) 33.77.100, Fax: (210) 33.77.173

Πίνακας Περιεχομένων

Ενότητα 1: Στατιστικά Στοιχεία Χρεογράφων, Παραγώγων και Δανεισμού

- Οι Αγορές Χρεογράφων Παραγώγων Δανεισμού
- Χρηματιστηριακοί Δείκτες
- Αναλυτικά Στοιχεία Συναλλαγών Αγοράς Χρεογράφων
- Στοιχεία Συναλλαγών Κλάδων Χρηματιστηρίου Αθηνών & Χρηματοοικονομικών Προϊόντων (Δ.Α.Κ.)
- Οι 10 Μετοχές με τη μεγαλύτερη Άνοδο & Πτώση
- Αναλυτικά Στοιχεία Συναλλαγών Αγοράς Παραγώγων

Ενότητα 2: Αναλυτικά Στοιχεία Συναλλαγών Χρεογράφων

- Αναλυτικά Στοιχεία Συναλλαγών Χρεογράφων
- Σημειώσεις Χρεογράφων

Ενότητα 3: Στοιχεία Συναλλαγών Χρεογράφων

- Στοιχεία Συναλλαγών Πακέτων
- Στοιχεία Συναλλαγών Δικαιωμάτων

- Στοιχεία Δανεισμού Τίτλων
- Στοιχεία Συναλλαγών Εκποιήσεων
- Στοιχεία Συναλλαγών Εκποιήσεων Ενσώματων Ονομαστικών Μετοχών
- Στοιχεία Ενεργητικού Διαπραγματεύσιμων Αμοιβαίων Κεφαλαίων (Δ.Α.Κ.)
- Χαρακτηριστικά Διαπραγματεύσιμων Αμοιβαίων Κεφαλαίων (Δ.Α.Κ.)

Ενότητα 4: Ανακοινώσεις

Ενότητα 5: Ομόλογα Διαπραγματεύσιμα στην Αγορά Αξιών Σταθερού Εισοδήματος

- Ομολογιακά Δάνεια Επιχειρήσεων – Οργανωμένη Αγορά (Μετατρέψιμα)
- Ομολογιακά Δάνεια Επιχειρήσεων – Οργανωμένη Αγορά (Μη Μετατρέψιμα)
- Ομόλογα Ελληνικού Δημοσίου
- Έντοκα Γραμμάτια & Zero Coupon Ομόλογα Ελληνικού Δημοσίου
- Ομόλογα Ελληνικού Δημοσίου Διαπραγματεύσιμα με τη Μέθοδο Εκφώνησης - Αντιφώνησης
- Ομόλογα Κρατικών Τραπεζών

Ενότητα 6: Πρόσθετα Στοιχεία Ενημέρωσης

- Πίνακας Μελών Χρηματιστηρίου Αθηνών και Μελών ΕΤ.ΕΚ.
- Πίνακας Μετοχών Υπό Ειδική Διαπραγμάτευση
- Γνωστοποιήσεις Συναλλαγών - Κατάλογος Υπόχρεων Προσώπων

Ενότητα 7: Αναλυτικά Στοιχεία Συναλλαγών Αγοράς Παραγώγων

- Συμβόλαια Μελλοντικής Εκπλήρωσης σε Δείκτες
- Συμβόλαια Μελλοντικής Εκπλήρωσης σε Μετοχές
- Δικαιώματα Προαίρεσης σε Δείκτες
- Δικαιώματα Προαίρεσης σε Μετοχές
- Στοιχεία Συναλλαγών Προϊόντων Δανεισμού

Παράρτημα Α: Κωδικοί και ονομασίες Κλάδων Οικονομικής Δραστηριότητας του Χρηματιστηρίου Αθηνών

Οι Αγορές Χρεογράφων Παραγώγων Δανεισμού

Γενικός Δείκτης Τιμών και Αξία Συναλλαγών Μετοχών και Παραγώγων

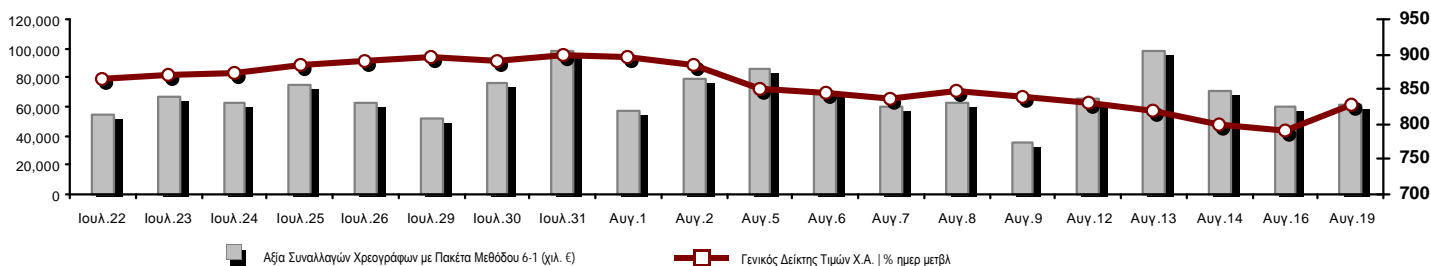

Κεφαλαιοποίηση Χ.Α. (εκατ €) **:	55,196.79		Συνολικές Ανοικτές Θέσεις σε Παράγωγα	400,631
Ημερήσια μεταβολή: εκατ. € %	316.05	0.58%	Ανοικτές θέσεις σε ΣΜΕ επί Δεικτών % ημερ μετβλ	15,665 -15.43%
Μέση ετήσια Κεφ/ποίηση: εκατ. € % Μετβλ. Μέση προηγ. έτος	52,845.77	1.38%	Ανοικτές θέσεις σε ΣΜΕ επί μετοχών % ημερ μετβλ	381,180 2.06%
Γενικός Δείκτης Τιμών Χ.Α. % ημερ μετβλ	828.30	4.58%	Ανοικτές θέσεις σε Δικαιώματα επί Δεικτών % ημερ μετβλ	1,607 -60.20%
Κεφαλαιοποίηση Γενικού Δείκτη (εκατ. €)	50,449.82		Ανοικτές θέσεις σε Δικαιώματα επί μετοχών % ημερ μετβλ	2,179 -23.70%
Ημερήσια μεταβολή (εκατ. €)	1,920.03			
Αξία Συναλλαγών Χρεογράφων με Πακέτα Μεθόδου 6-1 (χιλ. €)	61,983.10		Πλήθος Συμβολαίων Παραγώγων:	27,948
Ημερήσια μεταβολή: %	2,039.17	3.40%	Ημερήσια μεταβολή: τμχ %	2,111 8.17%
Μέση Αξία Συν/γών ΥτD: χιλ. € % Μετβλ Μέση προηγ. έτος	67,067.14	22.12%	Μέσος Όγκος Συμβ. ΥτD: % Μετβλ Μέσο προηγ. Έτος	43,959 -21.51%
Αξία Συναλλαγών Πακέτων Μεθόδου 6-1 (χιλ. €)	1,737.97		Πλήθος Πράξεων Παραγώγων:	3,447
Αξία Συναλλαγών Πακέτων Μεθόδου 6-2 & 6-3 (χιλ. €)	0.00		Ημερήσια μεταβολή: πλήθος %	612 21.59%
Αξία Συναλλαγών Ομολόγων (χιλ.€)	244.54		Μέσο Πλήθος Πράξεων ΥτD: % Μετβλ Μέσο προηγ. Έτος	3,039 12.07%
Όγκος Συναλλαγών Χρεογράφων με Πακέτα Μεθόδου 6-1 (χιλ. Τμχ)	29,014.79		Συνολικές Ανοικτές Θέσεις σε Δανεισμό	763,617
Ημερήσια μεταβολή: χιλ. τμχ %	1,285.43	4.64%	Ημερήσια μεταβολή: τμχ %	606,891 387.23%
Μέσος Όγκος Συν/γών ΥτD: % Μετβλ Μέσο προηγ. Έτος	35,281.04	-5.04%	Πλήθος Συναλλαγών Δανεισμού (Πολυμερής/Διμερής)	1,523,732
Όγκος Συναλλαγών Πακέτων Μεθόδου 6-1 (χιλ. Τεμάχια)	287.73		Ημερήσια μεταβολή: τμχ %	1,520,732
Όγκος Συναλλαγών Πακέτων Μεθόδου 6-2 & 6-3 (χιλ. Τεμάχια)	0.00		Πλήθος Πολυμερών Συναλλαγών	623,732
Όγκος Συναλλαγών Ομολόγων	234,000		Πλήθος Διμερών Συναλλαγών	900,000
Πλήθος Πράξεων Χρεογράφων με Πακέτα Μεθόδου 6-1	32,027		Πλήθος Πράξεων Δανεισμού:	27
Ημερήσια μεταβολή: πλήθος %	6,296	24.47%	Ημερήσια μεταβολή: %	24
Μέσο Πλήθος Πράξεων ΥτD: % Μετβλ Μέσο προηγ. Έτος	27,558	35.56%	Πλήθος Πράξεων Πολυμερών Συναλλαγών	26
Πλήθος πακέτων Μεθόδου 6-1	2		Πλήθος Πράξεων Διμερών Συναλλαγών	1
Πλήθος πακέτων Μεθόδου 6-2 & 6-3	0			
Πλήθος συναλλαγών Ομολόγων	28			

Κεφαλαιοποίηση Χ.Α. (εκατ €) **

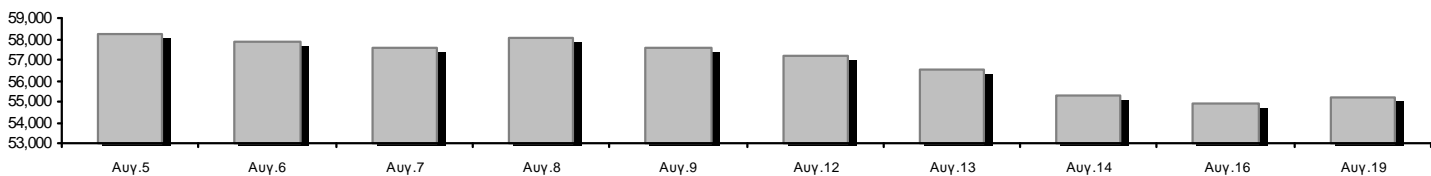

Ημερήσια Διακύμανση Γενικού Δείκτη Τιμών Χρηματιστηρίου Αθηνών

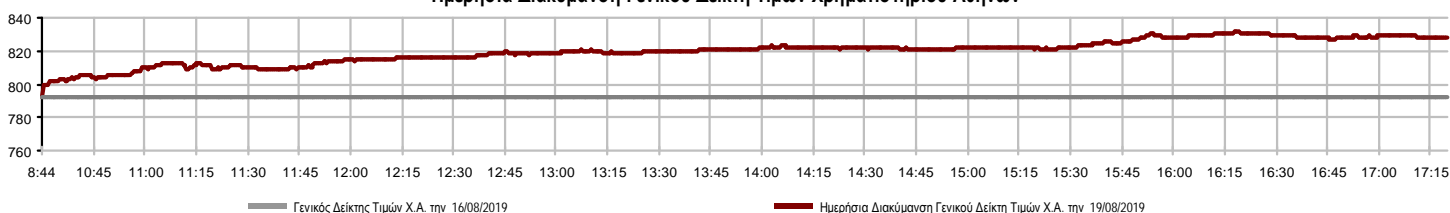

Χρηματιστηριακοί Δείκτες

Όνομασία Δείκτη	19/08/2019	16/08/2019	Δ μον.	Δ %	Κατώτερη	Ανώτερη	Κατ.έτους	Ανωτ.έτους	Ετησ. μεταβ.
Γενικός Δείκτης Τιμών Χ.Α.	828.30 #	792.06	36.24	4.58%	792.06	831.25	600.12	901.57	35.06% #
FTSE/X.A. Large Cap	2,032.49 #	1,948.91	83.58	4.29%	1,948.91	2,041.69	1,580.73	2,270.46	26.37% #
FTSE/X.A. Mid Cap	1,328.50 #	1,263.41	65.09	5.15%	1,263.41	1,328.50	945.49	1,467.88	36.24% #
FTSE/X.A.-Χ.Α.Κ. Τραπεζικός Δείκτης	507.38 #	466.41	40.97	8.78%	466.41	510.83	275.15	641.15	52.49% #
FTSE/X.A. Διεθνούς Δραστηριοποίησης Plus	2,286.07 #	2,184.55	101.52	4.65%	2,184.55	2,295.97	1,947.04	2,479.89	14.62% #
FTSE/X.A. Διεθνούς Δραστηριοποίησης	2,346.28 #	2,249.32	96.96	4.31%	2,249.32	2,357.72	1,866.67	2,517.12	23.66% #
FTSE/X.A. Mid & Small Cap Θεμελιωδών Μεγεθών	2,708.56 #	2,695.02	13.54	0.50%	2,685.11	2,713.90	2,173.67	2,824.96	22.27% #
Δείκτης Τιμών Μεσαίας & Μικρής Κεφαλαιοπ. Χ.Α.	5,637.33 #	5,556.68	80.65	1.45%	5,551.84	5,647.39	3,914.71	5,975.95	42.28% #
FTSE/X.A. Δείκτης Αγοράς	505.85 #	484.95	20.90	4.31%	484.95	508.02	392.32	563.60	26.73% #
Δείκτης FTSE Med	4,396.27 €	4,416.74	-20.47	-0.46%			3,966.78	4,754.28	10.88% #
Δείκτης Συνολικής Απόδοσης Γενικού Δείκτη Χ.Α.	1,348.95 #	1,289.92	59.03	4.58%	1,289.92	1,353.74	952.47	1,466.98	38.58% #
FTSE/X.A. Large Cap Συνολικής Απόδοσης	3,000.90 #	2,877.49	123.41	4.29%			2,321.35	3,347.07	28.24% #
FTSE/X.A. Large Cap Net Συνολικής Απόδοσης	921.13 #	883.25	37.88	4.29%	883.25	925.30	692.89	1,027.12	30.65% #
FTSE/X.A. Mid Cap Συνολικής Απόδοσης	1,614.86 #	1,535.75	79.11	5.15%			1,180.35	1,784.30	34.18% #
FTSE/X.A.-Χ.Α.Κ. Τραπεζικός Δείκτης Συνολ. Απόδ.	443.47 #	407.66	35.81	8.78%			265.40	554.19	41.47% #
Ελληνικός Δείκτης Mid & Small Cap	1,194.06 #	1,140.81	53.25	4.67%	1,140.81	1,197.50	884.70	1,269.98	31.70% #
FTSE/X.A. Τράπεζες	670.38 #	616.24	54.14	8.79%	616.24	674.93	363.54	847.12	52.49% #
FTSE/X.A. Χρηματοοικονομικές Υπηρεσίες	1,071.34 #	1,004.31	67.03	6.67%	1,004.31	1,074.44	744.92	1,191.69	37.31% #
FTSE/X.A. Βιομηχανικά Προϊόντα & Υπηρεσίες	2,646.98 #	2,533.52	113.46	4.48%	2,533.52	2,654.37	1,884.26	2,967.88	38.62% #
FTSE/X.A. Εμπόριο	74.89 ~	74.89	0.00	0.00%	73.91	74.89	58.44	80.54	25.00% #
FTSE/X.A. Ακίνητης Περιουσίας	5,457.98 #	5,205.25	252.73	4.86%	5,205.25	5,498.90	2,928.70	6,158.58	80.73% #
FTSE/X.A. Προσωπικά & Οικιακά Προϊόντα	8,610.21 #	8,078.54	531.67	6.58%	8,078.54	8,704.72	6,649.54	9,943.56	25.18% #
FTSE/X.A. Τρόφιμα & Ποτά	11,167.47 #	11,028.95	138.52	1.26%	11,028.95	11,191.01	10,000.70	13,120.06	10.45% #
FTSE/X.A. Πρώτες Ύλες	7,001.10 #	6,447.33	553.77	8.59%	6,447.33	7,065.25	3,146.82	11,171.70	113.40% #
FTSE/X.A. Κατασκευές & Υλικά	3,039.26 #	2,917.00	122.26	4.19%	2,909.64	3,039.26	2,437.75	3,183.37	17.70% #
FTSE/X.A. Πετρέλαιο & Αέριο	5,249.23 #	5,031.64	217.59	4.32%	5,031.64	5,296.73	4,612.01	5,758.60	8.01% #
FTSE/X.A. Χημικά	9,308.87 #	9,036.41	272.46	3.02%	9,036.41	9,308.87	7,722.79	11,217.47	13.86% #
FTSE/X.A. Ταξίδια & Αναψυχή	1,647.47 #	1,593.20	54.27	3.41%	1,591.01	1,666.66	1,309.57	1,754.14	24.52% #
FTSE/X.A. Τεχνολογία	984.36 #	944.29	40.07	4.24%	943.35	990.10	692.80	1,087.14	38.80% #
FTSE/X.A. Τηλεπικοινωνίες	3,308.59 #	3,275.56	33.03	1.01%	3,275.56	3,347.12	2,614.94	3,605.87	26.26% #
FTSE/X.A. Υπηρεσίες Κοινής Ωφέλειας	2,672.64 #	2,549.37	123.27	4.84%	2,549.37	2,684.50	1,729.19	2,870.02	51.94% #
FTSE/X.A. Υγεία	480.76 €	481.45	-0.69	-0.14%	473.20	484.20	460.82	508.96	-5.03% €
Δείκτης Όλων των Μετοχών Χ.Α.	200.24 #	193.16	7.08	3.67%	200.24	200.24	157.01	215.26	26.72% #
Ελληνικός Δείκτης Εταιρικών Ομολόγων	120.51 €	120.56	-0.04	-0.04%			116.31	120.56	3.59% #
Ελληνικός Δείκτης Τιμών Εταιρικών Ομολόγων	97.11 €	97.16	-0.05	-0.05%			95.04	97.16	1.38% #

Σημείωση 1: Το κλείσιμο των Δεικτών FTSE/Med 100, Ελληνικός Δείκτης Εταιρικών Ομολόγων και, Ελληνικός Δείκτης Τιμών Εταιρικών Ομολόγων αφορούν την συνεδρίαση της 14/08/2019.

Σημείωση 2: Ο Ελληνικός Δείκτης Mid & Small Cap είναι Customized δείκτης υπολογιζόμενος από το Χρηματιστήριο Αθηνών.

Χρηματιστηριακοί Δείκτες

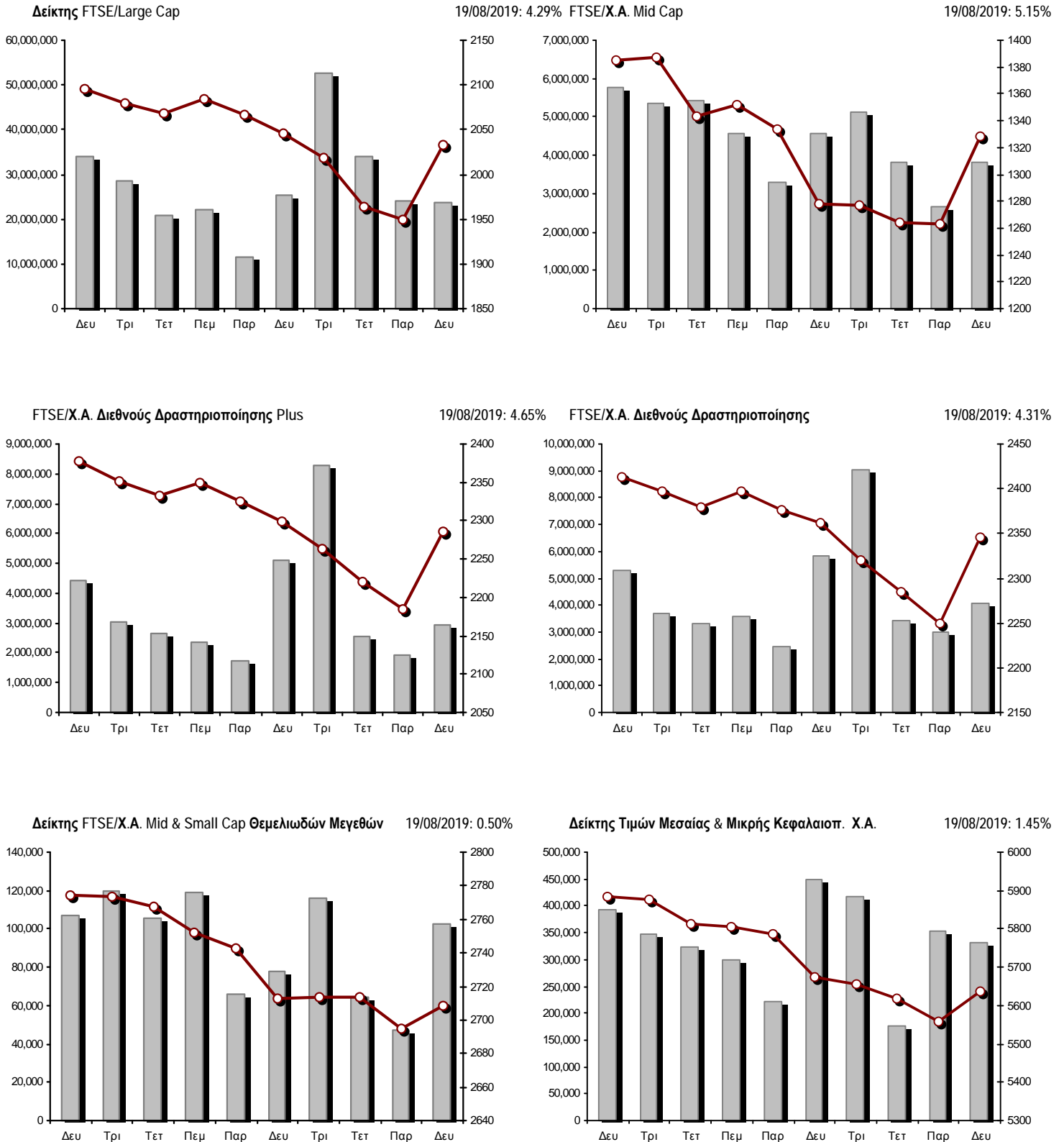

■ Όγκος συναλλαγών δεικτών

— Τιμές κλεισίματος δεικτών

Αναλυτικά Στοιχεία Συναλλαγών Αγοράς Χρεογράφων

	Όλα τα Χρεόγραφα	Κύρια Αγορά	Επιτήρηση	Διαπραγματεύσιμα Αμοιβαία Κεφάλαια
Σύνολα	124	111	12	1
Ανοδικές / Καθοδικές / Σταθερές:	94 / 15 / 15	85 / 13 / 13	8 / 2 / 2	1 / 0 / 0
Κεφαλαιοποίηση Χ.Α. (εκατ €) **	55,196.79	54,888.28	308.51	
Μέση Ημερήσια Αξία Συνγών (χιλ. €)	67,067.14	67,061.15	43.48	41.27
Αξία Συναλλαγών	61,983.10	61,896.27	74.51	12.31
Κύριος Πίνακας:	60,245.13	60,158.31	74.51	12.31
Προσυμφωνημένων Συναλλαγών 6_1_2_3:	1,737.97	1,737.97	0.00	0.00
Πίνακας Εκποιήσεων:	0.00	0.00	0.00	0.00
Πίνακας Ειδικών Όρων:	0.00	0.00	0.00	0.00
Μέσος Ημερήσιος Όγκος Συναλλαγών	35,281,038	34,966,956	348,668	1,890
Όγκος Συναλλαγών	29,014,794	28,571,965	442,228	601
Κύριος Πίνακας:	28,727,064	28,284,235	442,228	601
Προσυμφωνημένων Συναλλαγών 6_1_2_3:	287,730	287,730	0	0
Πίνακας Εκποιήσεων:	0	0	0	0
Πίνακας Ειδικών Όρων:	0	0	0	0
Μέσο Ημερήσιο Πλήθος Πράξεων	27,558	27,412	145	3
Αριθμός Πράξεων	32,027	31,868	157	2
Κύριος Πίνακας:	32,025	31,866	157	2
Προσυμφωνημένων Συναλλαγών 6_1_2_3:	2	2	0	0
Πίνακας Εκποιήσεων:	0	0	0	0
Πίνακας Ειδικών Όρων:	0	0	0	0

Στοιχεία Συναλλαγών Κλάδων Χρηματιστηρίου Αθηνών & Χρηματοοικονομικών Προϊόντων (Δ.Α.Κ.)

Κωδικός	Κλάδοι	Ανοδικές / Καθοδικές / Σταθερές	Αριθμός Πράξεων	Όγκος Συναλλαγών	Αξία Συναλλαγών	% στη Συνολική Αξία
12000	- Χρηματοοικονομικά Προϊόντα	1 / 0 / 0	2	601	12,314.90	0.02%
3510	- Ακίνητη Περιουσία	6 / 0 / 1	540	97,778	526,725.76	0.85%
3030	- Ασφάλειες	1 / 0 / 0	75	24,234	108,177.27	0.17%
5020	- Βιομηχανικά Προϊόντα & Υπηρεσίες	14 / 4 / 4	2,690	946,945	4,274,341.97	6.90%
4040	- Εμπόριο	3 / 3 / 1	275	78,996	387,375.77	0.62%
6010	- Ενέργεια	3 / 0 / 1	1,438	228,478	3,272,255.94	5.28%
4020	- Καταναλωτικά Προϊόντα & Υπηρεσίες	5 / 2 / 1	1,567	472,337	4,500,378.85	7.26%
5010	- Κατασκευές & Υλικά Κατασκευών	11 / 2 / 0	2,390	1,334,579	3,114,362.65	5.02%
4030	- Μέσα Ενημέρωσης	0 / 0 / 1	1	1,770	144.26	0.00%
4520	- Προσωπική Φροντίδα, Φάρμακα & Παντοπωλεία	3 / 0 / 0	249	46,172	107,975.53	0.17%
5510	- Πρώτες Ύλες	7 / 1 / 2	618	266,221	285,741.69	0.46%
4050	- Ταξίδια και Αναψυχή	6 / 0 / 1	1,898	966,146	4,705,553.43	7.59%
1010	- Τεχνολογία	5 / 0 / 2	499	240,457	333,312.83	0.54%
1510	- Τηλεπικοινωνίες	3 / 0 / 0	3,492	989,169	10,321,355.05	16.65%
3010	- Τράπεζες	6 / 0 / 0	12,888	20,152,413	24,404,718.38	39.37%
4510	- Τρόφιμα, Ποτά & Καπνοβιομηχανίες	11 / 0 / 0	327	159,374	1,058,156.64	1.71%
2010	- Υγεία	3 / 1 / 0	75	51,230	49,998.20	0.08%
6510	- Υπηρεσίες Κοινής Ωφέλειας	4 / 1 / 0	2,167	1,126,130	3,743,770.56	6.04%
3020	- Χρηματοοικονομικές Υπηρεσίες	2 / 1 / 1	836	1,831,764	776,439.42	1.25%

Οι 10 Μετοχές με τη μεγαλύτερη Άνοδο & Πτώση

Κύρια Αγορά

Μετοχές με τη μεγαλύτερη Θετική μεταβολή τιμής	Τιμή κλεισ.	Μεταβ.	Μετοχές με τη μεγαλύτερη Αρνητική μεταβολή τιμής	Τιμή κλεισ.	Μεταβ.
ΑΛΟΥΜΥΛ (ΚΟ)	1.235	12.27% #	FLEXOPACK (ΚΟ)	6.95	-5.44% α
ΑΤΤΙΚΑ BANK A.T.E. (ΚΟ)	0.42	11.11% #	ΕΥΑΘ (ΚΟ)	5.08	-1.55% α
INTRAKAT (ΚΟ)	1.75	10.06% #	ΔΡΟΜΕΑΣ (ΚΟ)	0.385	-1.03% α
ΕΘΝΙΚΗ ΤΡΑΠΕΖΑ (ΚΟ)	2.161	9.92% #	ΙΑΣΩ (ΚΟ)	1.398	-0.14% α
ΑΒΑΞ Α.Ε. (ΚΟ)	0.759	9.52% #			
VIOTALCO SA/NV (ΚΑ)	3.915	9.51% #			
ΠΕΙΡΑΙΩΣ ΤΡΑΠΕΖΑ (ΚΟ)	2.522	8.90% #			
INTRACOM HOLDINGS (ΚΟ)	0.949	8.83% #			
ΤΡΑΠΕΖΑ EUROBANK ERGASIAS (ΚΟ)	0.6945	8.69% #			
ALPHA BANK (ΚΟ)	1.45	8.13% #			

Μετοχές με τη μεγαλύτερη Αξία Συναλλαγών	Αξία (χιλ. €)	Μεταβ.	Μετοχές με το μεγαλύτερο Όγκο Συναλλαγών	Όγκος	Μεταβ.
ΟΤΕ (ΚΟ)	10,188.79	1.01% #	ΤΡΑΠΕΖΑ EUROBANK ERGASIAS (ΚΟ)	9,592,135	8.69% #
ALPHA BANK (ΚΟ)	6,953.10	8.13% #	ALPHA BANK (ΚΟ)	4,846,915	8.13% #
ΤΡΑΠΕΖΑ EUROBANK ERGASIAS (ΚΟ)	6,574.56	8.69% #	ΕΘΝΙΚΗ ΤΡΑΠΕΖΑ (ΚΟ)	3,019,418	9.92% #
ΕΘΝΙΚΗ ΤΡΑΠΕΖΑ (ΚΟ)	6,351.79	9.92% #	MARFIN INVESTMENT GROUP (ΚΟ)	1,710,176	7.84% #
JUMBO (ΚΟ)	4,223.42	6.68% #	ΠΕΙΡΑΙΩΣ ΤΡΑΠΕΖΑ (ΚΟ)	1,626,642	8.90% #
ΠΕΙΡΑΙΩΣ ΤΡΑΠΕΖΑ (ΚΟ)	4,032.88	8.90% #	ΑΤΤΙΚΑ BANK A.T.E. (ΚΟ)	1,063,023	11.11% #
ΟΠΑΠ (ΚΟ)	3,917.25	3.28% #	ΕΛΛΑΚΤΩΡ (ΚΟ)	864,840	6.97% #
ΜΥΤΙΛΗΝΑΙΟΣ (ΚΟ)	2,880.92	3.63% #	ΟΤΕ (ΚΟ)	846,073	1.01% #
ΜΟΤΟΡ ΟΪΛ (ΚΟ)	2,099.52	3.92% #	ΔΕΗ (ΚΟ)	741,810	4.79% #
ΔΕΗ (ΚΟ)	1,872.07	4.79% #	INTRALOT (ΚΟ)	483,797	4.49% #

Σημείωση: Απεικονίζονται οι Μετοχές που δεν ανήκουν στις Κατηγορίες Χαμηλής Διασποράς και Επιτήρησης και πραγματοποιήσαν κατά τη διάρκεια της συνεδρίασης Αξία Συναλλαγών μεγαλύτερη από 10,000 Ευρώ.

Αναλυτικά Στοιχεία Συναλλαγών Αγοράς Παραγώγων

	Αριθμός Πράξεων	Όγκος	Ανοικτές θέσεις
Σ.Μ.Ε. σε Δείκτες	421	2,127	15,665
FTSE/X.A. Large Cap	421	2,127	15,665
Σ.Μ.Ε. σε Μετοχές	2,975	25,275	381,180
ΑΔΜΗΕ ΣΥΜΜΕΤΟΧΩΝ Α.Ε. (ΚΟ)	39	200	6,842
ALPHA BANK (ΚΟ)	339	3,184	63,271
ΑΤΤΙΚΑ BANK Α.Τ.Ε. (ΚΟ)	15	39	7,863
COCA-COLA HBC AG (ΚΟ)	4	6	279
CENERGY HOLDINGS (ΚΑ)	45	248	9,429
ΕΛΛΑΚΤΩΡ (ΚΟ)	216	1,019	9,304
ΤΡΑΠΕΖΑ EUROBANK ERGASIAS (ΚΟ)	338	4,537	49,307
ΕΥΔΑΠ (ΚΟ)	14	31	364
FOURLIS ΣΥΜΜΕΤΟΧΩΝ (ΚΟ)	19	82	411
ΓΕΚ ΤΕΡΝΑ (ΚΟ)	60	215	8,568
ΕΛΛΗΝ. ΧΡΗΜΑΤΙΣΤΗΡΙΑ-Χ.Α. (ΚΟ)	24	86	2,874
ΕΛΛΗΝΙΚΑ ΠΕΤΡΕΛΑΙΑ (ΚΟ)	30	107	2,070
INTRACOM HOLDINGS (ΚΟ)	10	39	4,572
ΙΝΤΡΑΛΟΤ (ΚΟ)	47	725	5,412
JUMBO (ΚΟ)	72	242	806
LAMDA DEVELOPMENT(ΚΟ)	50	127	2,311
MARFIN INVESTMENT GROUP (ΚΟ)	95	2,202	83,764
ΜΟΤΟΡ ΟΪΛ (ΚΟ)	17	27	449
ΜΥΤΙΛΗΝΑΙΟΣ (ΚΟ)	135	446	11,442
ΕΘΝΙΚΗ ΤΡΑΠΕΖΑ (ΚΟ)	524	6,582	52,760
ΟΠΑΠ (ΚΟ)	41	149	4,323
ΟΤΕ (ΚΟ)	33	152	3,488
ΟΛΠ (ΚΟ)	6	31	732
ΠΕΙΡΑΙΩΣ ΤΡΑΠΕΖΑ (ΚΟ)	386	2,557	23,724
ΔΕΗ (ΚΟ)	232	1,637	15,025
ΤΕΡΝΑ ΕΝΕΡΓΕΙΑΚΗ (ΚΟ)	83	252	5,533
VIOTALCO SA/NV (ΚΑ)	101	353	6,257
Δικαιώματα σε Δείκτες	38	379	1,607
FTSE/X.A. Large Cap	38	379	1,607
Δικαιώματα σε Μετοχές	13	167	2,179
ALPHA BANK (ΚΟ)	0	0	151
ΕΘΝΙΚΗ ΤΡΑΠΕΖΑ (ΚΟ)	6	67	377
ΟΠΑΠ (ΚΟ)	1	20	0
ΟΤΕ (ΚΟ)	0	0	0
ΠΕΙΡΑΙΩΣ ΤΡΑΠΕΖΑ (ΚΟ)	3	10	186
ΔΕΗ (ΚΟ)	3	70	1,465
Συνολική Δραστηριότητα	3,447	27,948	400,631

Πληθος Χρεογράφων	Ονομ. Αξία	Μερίσματα [1]			Ημερ. Τελ. Αποκοπής		Σημ. Χρεόγραφο	Τιμή κλεισίματος	% μεταβ.	Προηγ. Κλείσιμο-ημέρια	Άνοιγμα	Κατωτ Τιμή	Ανωτ Τιμή	Τελ Τιμή	Σταθμ Τιμή	Τελευταία ζήτηση [7]	Τελευταία προσφορά [7]	Ρ/Ε μετά φ. Χρήση	Όγκος	Πράξεις	Αξία Συναλλαγών[8]	Χ.Α. Εταιρείας (χιλ. €) [3,5]	Χαμηλό έτους	Υψηλό έτους	Κλάδος [4]
		2016	2017	2018	Μέρισμα [2]	Δικαιώμα																			

Κύρια Αγορά - Υψηλής Συναλλακτικής Δραστηριότητας

1,543,699,381	0.300	---	---	---	07/04/2008	18/04/2017	---	ALPHA BANK (ΚΟ)	1.45	8.13	#	1.341	16/08/2019	1.38	1.379	1.461	1.45	1.435	182101@1.45	5051@1.45	---	---	4,846,915	3,475	6,953,100.30	2,238,364.10	0.841	1.86	30101010
461,254,013	0.300	---	---	---	04/06/2008	30/04/2018	---	ATTICA BANK A.T.E. (ΚΟ)	0.42	11.11	#	0.378	16/08/2019	0.3875	0.3865	0.42	0.42	0.406	4800@0.418	28440@0.420	---	---	1,063,023	531	432,047.01	193,726.69	0.0992	0.62	30101010
190,162,681	---	---	---	---	---	07/12/2016	---	CENERGY HOLDINGS (ΚΑ)	1.386	4.05	#	1.332	16/08/2019	1.348	1.34	1.394	1.386	1.379	2524@1.38	2304@1.39	---	---	129,852	223	179,034.70	263,565.48	1.182	1.61	50202010
372,535,329	6.70	0.44	0.54	2.57	04/07/2019	29/04/2013	---	COCA-COLA HBC AG (ΚΟ)	29.93	1.22	#	29.57	16/08/2019	30	29.68	30	29.93	29.825	988@29.81	389@29.93	---	---	31,473	109	938,688.091	1,149,982.40	26.81	35.2	45101020
51,807,314	0.810	---	---	---	21/06/2010	23/07/2019	---	FOURLIS ΣΥΜΜΕΤΟΧΩΝ (ΚΟ)	5.3	6.00	#	5	16/08/2019	5.05	5.05	5.35	5.3	5.251	5107@5.30	100@5.34	---	---	63,819	169	335,090.31	274,578.76	3.775	5.86	40401010
76,000,000	1.00	---	---	---	03/07/2007	17/09/2018	---	INTRACOM HOLDINGS (ΚΟ)	0.949	8.83	#	0.872	16/08/2019	0.91	0.9	0.967	0.949	0.924	500@0.945	2547@0.949	---	---	143,001	278	132,087.66	72,124.00	0.61	1.202	15101010
136,059,759	0.880	0.36	0.36	0.39	08/05/2019	05/03/2014	---	JUMBO (ΚΟ)	15.98	6.68	#	14.98	16/08/2019	15.1	15.08	16.24	15.98	15.605	522@15.97	518@16.08	---	---	270,643	1,199	4,223,420.31	2,174,234.95	12.22	18.88	40203045
79,721,775	0.300	---	---	---	30/05/2007	23/06/2014	---	LAMDA DEVELOPMENT(ΚΟ)	8.82	5.00	#	8.4	16/08/2019	8.4	8.4	8.9	8.82	8.771	3705@8.81	348@8.82	---	---	49,454	327	433,770.17	703,146.06	5.62	10.1	35101010
939,510,748	0.300	---	---	---	26/04/2007	29/08/2014	---	MARFIN INVESTMENT GROUP (ΚΟ)	0.1348	7.84	#	0.125	16/08/2019	0.128	0.128	0.1348	0.1348	0.133	5000@0.134	24392@0.135	---	---	1,710,176	389	226,751.39	126,646.05	0.067	0.1592	30202000
78,668,627	---	---	---	---	---	23/07/2019	---	TITAN CEMENT (ΚΑ)	19.5	2.52	#	19.02	16/08/2019	18.74	18.68	19.5	19.5	19.272	200@18.92	139@19.48	---	---	19,472	197	375,270.32	1,534,038.23	18.62	20	50101030
259,189,761	---	---	---	---	---	26/02/2016	---	VIOHALCO SA/ΝV (ΚΑ)	3.915	9.51	#	3.575	16/08/2019	3.62	3.62	3.955	3.915	3.791	200@3.90	1@3.92	---	---	194,062	460	735,616.83	1,014,727.91	2.45	4.495	50203000
232,000,000	2.12	---	---	0.0601	02/08/2019	19/06/2017	---	ΑΔΜΗΕ ΣΥΜΜΕΤΟΧΩΝ Α.Ε. (ΚΟ)	2.035	4.47	#	1.948	16/08/2019	1.952	1.944	2.045	2.035	1.999	200@2.03	1000@2.04	11.17	2018	158,499	334	316,860.84	472,120.00	1.46	2.29	65101015
71,417,100	0.650	0.4	0.55	0.6	03/06/2019	27/06/2014	---	ΑΕΡΟΠΟΡΙΑ ΑΙΓΑΙΟΥ (ΚΟ)	8.11	5.32	#	7.7	16/08/2019	7.72	7.7	8.19	8.11	8.059	250@8.10	50@8.18	---	---	67,058	277	540,415.52	579,192.68	6.97	8.73	40501010
103,423,291	0.570	---	---	---	01/08/2011	19/04/2016	---	ΓΕΚ ΤΕΡΝΑ (ΚΟ)	6.26	5.21	#	5.95	16/08/2019	6	5.95	6.31	6.26	6.2	1476@6.20	1406@6.26	---	---	91,809	305	569,240.29	647,429.80	4.08	7	50101010
232,000,000	2.48	---	---	---	20/07/2015	12/12/2001	---	ΔΕΗ (ΚΟ)	2.538	4.79	#	2.422	16/08/2019	2.46	2.46	2.578	2.538	2.524	6694@2.54	100@2.54	---	---	741,810	978	1,872,068.36	588,816.00	1.201	2.93	65101015
914,715,153	3.00	---	---	---	16/05/2008	29/08/2018	---	ΕΘΝΙΚΗ ΤΡΑΠΕΖΑ (ΚΟ)	2.161	9.92	#	1.966	16/08/2019	2.02	2.02	2.178	2.161	2.104	1260@2.16	3321@2.16	---	---	3,019,418	2,537	6,351,794.40	1,976,699.45	0.9	2.667	30101010
214,272,003	1.03	---	---	---	05/07/2011	22/07/2019	---	ΕΛΛΑΚΤΩΡ (ΚΟ)	2.15	6.97	#	2.01	16/08/2019	2.05	2.05	2.19	2.15	2.135	4947@2.15	1000@2.17	---	---	864,840	1,132	1,846,073.78	460,684.81	1.1784	2.3	50101010
60,348,000	0.580	0.065	0.0502	0.05	05/06/2019	05/08/2019	---	ΕΛΛΗΝ. ΧΡΗΜΑΤΙΣΤΗΡΙΑ Χ.Α. (ΚΟ)	4.56	6.29	#	4.29	16/08/2019	4.38	4.32	4.6	4.56	4.481	308@4.55	3860@4.55	---	---	120,932	436	541,930.73	275,186.88	3.52	5.23	30202015
305,635,185	2.18	---	0.4	0.75	01/07/2019	01/10/2003	---	ΕΛΛΗΝΙΚΑ ΠΕΤΡΕΛΑΙΑ (ΚΟ)	9.34	5.18	#	8.88	16/08/2019	8.95	8.9	9.4	9.34	9.231	1@9.33	5001@9.35	---	---	126,751	543	1,170,019.23	2,854,632.63	7.23	9.55	60101000
156,961,721	0.300	---	---	---	30/05/2013	14/11/2007	---	ΙΝΤΡΑΛΟΤ (ΚΟ)	0.5	4.49	#	0.479	16/08/2019	0.475	0.468	0.502	0.5	0.496	670@0.497	5399@0.500	---	---	483,797	293	239,839.89	78,480.86	0.3	0.581	40501020
110,782,980	0.750	0.9	1.3	1.3	26/06/2019	04/11/2013	---	ΜΟΤΟΡ ΟΙΛ (ΚΟ)	21.2	3.92	#	20.4	16/08/2019	20.4	20.4	21.46	21.2	21.031	3623@21.20	1363@21.36	---	---	99,828	889	2,099,520.96	2,348,599.18	19.12	24.4	60101020
142,891,161	0.970	---	0.32	0.36	26/06/2019	07/07/2017	---	ΜΥΤΙΛΗΝΑΙΟΣ (ΚΟ)	9.985	3.63	#	9.635	16/08/2019	9.635	9.635	10.04	9.985	9.918	4281@9.99	95@10.02	---	---	290,482	1,395	2,880,924.02	1,426,768.24	7.19	11.43	50203000
25,000,000	2.00	0.0892	0.1712	0.424	22/07/2019	08/08/2003	---	ΟΛΠ (ΚΟ)	22.7	2.71	#	22.1	16/08/2019	22.3	22	22.8	22.7	22.362	2@22.55	230@22.70	20.35	2018	11,401	202	254,945.90	567,500.00	14.42	25.25	50206060
321,623,443	0.300	0.72	0.4	0.7	26/06/2019	25/04/2001	---	ΟΠΑΠ (ΚΟ)	9.615	3.28	#	9.31	16/08/2019	9.31	9.31	9.765	9.615	9.608	1267@9.62	2821@9.72	---	---	407,706	1,296	3,917,245.99	3,092,409.40	7.5241	10.32	40501020
479,939,319	2.83	0.16	0.3529	0.5245	22/07/2019	18/06/1998	---	ΟΤΕ (ΚΟ)	12.02	1.01	#	11.9	16/08/2019	12.02	11.93	12.16	12.02	12.042	17121@12.02	3783@12.15	---	---	846,073	3,203	10,188,793.13	5,768,870.61	9.5	13.1	15102015
436,659,164	6.00	---	---	---	16/05/2008	31/07/2017	---	ΠΕΙΡΑΙΩΣ ΤΡΑΠΕΖΑ (ΚΟ)	2.522	8.90	#	2.316	16/08/2019	2.42	2.38	2.522	2.522	2.479	6700@2.52	1457@2.52	---	---	1,626,642	2,895	4,032,884.73	1,101,254.41	0.552	3.29	30101010
69,877,484	0.780	(0.0875)	(0.14)	0.1489	24/07/2019	13/06/2018	---	ΣΑΡΑΝΤΗΣ ΓΡ. (ΚΟ)	8.02	6.93	#	7.5	16/08/2019	7.54	7.54	8.05	8.02	7.91	54@7.94	23@8.02	---	---	9,380	154	74,193.69	560,417.42	6.72	9.19	45201020
113,918,936	0.300	0.0939	0.0419	---	10/01/2018	07/01/2019	---	ΤΕΡΝΑ ΕΝΕΡΓΕΙΑΚΗ (ΚΟ)	7	6.87	#	6.55	16/08/2019	6.65	6.55	7.04	7	6.791	3465@6.92	807@7.00	---	---	181,572	592	1,233,052.72	797,432.55	5.3	7.47	65101010
3,709,161,852	0.230	---	---	---	02/05/2008	20/05/2019	---	ΤΡΑΠΕΖΑ EUROBANK ERGASIAS (ΚΟ)	0.6945	8.69	#	0.639	16/08/2019	0.658	0.653	0.7035	0.6945	0.685	9000@0.694	19357@0.698	---	---	9,592,135	3,378	6,574,562.12	2,576,012.91	0.4664	0.8995	30101010

Κύρια Αγορά - Μέσης Συναλλακτικής Δραστηριότητας

13,126,020	0.560	---	---	---	08/07/2010	07/09/2018	---	A.S. COMPANY (ΚΟ)	3.05	---	~	3.05	16/08/2019	3.05	3.01	3.05	3.05	3.024	40@3.02	210@3.05	---	---	1,562	15	4,723.52	40,034.36	2.38	3.28	40401030
102,847,472	0.300	---	---	---	01/07/2008	01/03/2010	---	AUDIOVISUAL (ΚΟ)	0.336	---	~	0.336	16/08/2019	---	---	---	---	---	2452@0.290	5000@0.318	---	---	---	---	---	34,556.75	0.171	0.4	40301010
48,855,000	0.080	(0.2125)	(0.275)	#####	20/05/2019	25/06/2019	---	AUTOHELLAS (ΚΟ)	5.68	1.43	#	5.6	16/08/2019	5.46	5.46	5.7	5.68	5.691	680@5.66	3204@5.68	---	---	28,966	67	164,836.56	277,496.40	5.25	6.55	40201040
11,921,531	2.33	---	0.035	0.055	22/03/2019	31/07/2017	---	BRIQ PROPERTIES (ΚΟ)	2.26	0.89	#	2.24	16/08/2019	2.26	2.26	2.26	2.26	2.26	14@2.26	186@2.32	9.36	2018	186	1	420.36	26,942.66	1.96	2.56	35102030
15,816,009</																													

Πληθος Χρεογράφων	Ονομ. Αξία	Μερίσματα [1]			Ημερ.Τελευτ.Αποκοπής		Σημ.	Χρεόγραφο	Τιμή κλεισίματος	% μεταβ.	Προηγ. Κλείσιμο- ημ/νία	Άνοιγμα	Κατωτ Τιμή	Ανωτ Τιμή	Τελ Στάθμ Τιμή	Τελευταία ζήτηση [7]	Τελευταία προσφορά [7]	Ρ/Ε μετά φ.	Χρήση	Όγκος	Πράξεις	Αξία Συναλλαγών[8]	Χ.Α. Εταιρείας (χιλ. €) [3,5]	Χαμηλό έτους	Υψηλό έτους	Κλάδος [4]	
		2016	2017	2018	Μέρισμα [2]	Δικαίωμα																					
9,907,500	0.300	---	---	---	06/10/2005	13/02/2002	---	CPI (ΚΟ)	0.242	---	0.242	16/08/2019	---	---	---	---	2000@0.172	1500@0.242	---	2018	---	---	---	2,397.62	0.186	0.31	10102030
52,800,154	0.300	---	---	---	20/08/2014	21/06/2004	---	F.G. EUROPE (ΚΟ)	0.492	---	0.492	16/08/2019	---	---	---	---	---	---	---	---	---	---	---	25,977.68	0.342	0.62	40202020
11,720,024	0.540	---	---	---	21/08/2014	01/08/2018	---	FLEXOPACK (ΚΟ)	6.95	-5.44	€ 7.35	16/08/2019	6.7	6.65	6.95	6.95	6.67 200@6.75	1550@6.80	---	---	3,137	9	20,923.95	81,454.17	6.25	7.95	50203030
20,578,374	0.620	0.07	0.1	---	08/06/2018	18/05/2015	---	INFORM ΛΥΚΟΣ Π. (ΚΟ)	1.72	2.99	# 1.67	16/08/2019	1.69	1.64	1.735	1.72	1.698 5@1.71	1150@1.72	---	---	39,355	141	66,811.22	35,394.80	0.744	1.78	50205030
10,500,000	4.00	0.28	0.31	0.36	07/05/2019	02/08/2016	---	INTERCONTINENTAL (ΚΟ)	6.1	2.52	# 5.95	16/08/2019	6.1	6	6.1	6.1	6.087 500@6.00	500@6.20	---	---	1,060	6	6,452.50	64,050.00	5.5	6.7	35102000
30,477,156	0.300	---	---	---	12/08/2008	17/10/2017	---	INTRAKAT (ΚΟ)	1.75	10.06	# 1.59	16/08/2019	1.61	1.61	1.755	1.75	1.669 4865@1.74	2345@1.75	---	---	36,897	117	61,577.86	53,335.02	0.92	2	50101010
468,700	0.73	0.73	4.869	25/04/2019	21/05/2004	---	---	MERMEREN KOMB. A.D. PR. (ΕΛΠ)	57	5.56	# 54	16/08/2019	56.8	55	58.6	57	56.236 6@55.00	20@57.00	1.17	2018	252	17	14,171.40	26,715.90	44	76.8	55102000
10,500,000	0.950	---	---	---	24/06/2008	30/06/2017	---	MEVACO (ΚΟ)	1.23	---	1.23	16/08/2019	1.26	1.23	1.26	1.23	1.259 143@1.23	250@1.29	---	2018	509	3	641.07	12,915.00	0.91	1.4	55102015
6,200,000	0.500	---	---	---	22/06/2010	01/11/1995	---	MINERVA (ΚΑ)	0.284	18.33	# 0.24	16/08/2019	0.284	0.284	0.284	0.284	0.284 900@0.191	2000@0.278	---	---	739	3	209.88	1,760.80	0.153	0.298	40204020
12,417,000	0.310	---	---	---	28/07/2008	28/08/2017	---	MLS ΠΛΗΡΟΦΟΡΙΚΗ (ΚΟ)	4.82	0.84	# 4.78	16/08/2019	4.8	4.76	4.84	4.82	4.801 210@4.80	580@4.82	37.38	2018	2,701	25	12,967.59	59,849.94	4.6	5.32	10101015
3,953,090	0.300	0.2	0.16	0.15	06/06/2019	05/12/2012	---	PAPERPACK (ΚΟ)	3.78	---	3.78	16/08/2019	3.42	3.42	3.78	3.78	3.614 250@3.42	470@3.78	19.63	2018	244	7	881.78	14,942.68	2.8	3.86	50203030
11,812,193	0.470	---	---	---	29/05/2018	10/07/2019	---	PROFILE (ΚΟ)	3.64	6.12	# 3.43	16/08/2019	3.4	3.4	3.64	3.64	3.566 1060@3.59	320@3.63	---	---	26,005	125	92,721.95	42,996.38	1.21	3.95	10101010
27,345,120	0.470	---	---	---	18/07/2005	26/02/2014	---	QUALITY & RELIABILITY (ΚΟ)	0.205	3.53	# 0.198	16/08/2019	0.205	0.196	0.205	0.205	0.202 45658@0.203	16649@0.205	---	---	85,231	61	17,181.96	5,605.75	0.161	0.271	10101010
35,740,896	0.100	---	---	---	05/09/2008	30/07/2019	---	QUEST ΣΥΜΜΕΤΟΧΩΝ (ΚΟ)	6.7	2.13	# 6.56	16/08/2019	6.6	6.54	6.72	6.7	6.617 546@6.64	1000@6.72	---	---	13,099	78	86,670.22	239,464.00	4.2667	7.3333	10101010
57,434,884	1.31	---	---	---	05/06/2008	12/06/2009	---	REDS (ΚΟ)	1.11	5.21	# 1.055	16/08/2019	1.08	1.045	1.11	1.11	1.083 979@1.08	600@1.12	---	---	9,585	31	10,377.24	63,752.72	0.8	1.3	35101010
6,456,530	1.08	---	---	---	04/07/2019	02/08/2010	---	SPACE HELLAS (ΚΟ)	5.16	5.95	# 4.87	16/08/2019	4.88	4.88	5.16	5.16	4.992 83@4.75	98@5.00	---	---	95	11	474.26	33,315.69	4.4	5.55	15101010
15,627,315	0.300	---	---	---	16/11/1992	24/07/2019	---	UNIBIOS (ΚΟ)	0.385	1.58	# 0.379	16/08/2019	0.387	0.379	0.387	0.385	0.383 1300@0.372	3090@0.383	---	---	1,690	5	647.63	6,016.52	0.2334	0.47	50204000
77,654,850	0.300	---	---	---	01/07/2011	21/02/2003	---	ΑΒΑΣ Α.Ε. (ΚΟ)	0.759	9.52	# 0.693	16/08/2019	0.7	0.7	0.768	0.759	0.754 102@0.743	2693@0.759	---	---	71,933	125	54,212.75	58,940.03	0.286	0.879	50101010
22,016,250	0.370	---	---	---	15/07/2009	11/05/2000	---	ΑΛΟΥΜΥΛΑ (ΚΟ)	1.235	12.27	# 1.1	16/08/2019	1.16	1.125	1.24	1.235	1.197 23@1.21	5337@1.24	---	---	74,773	276	89,473.53	27,190.07	0.181	2.17	55102035
401,136	16.00	---	0.75	---	05/04/2018	05/03/2013	---	ΑΝΔΡΟΜΕΔΑ ΑΕΞΕ (ΚΟ)	23.8	---	23.8	16/08/2019	23.8	23.8	23.8	23.8	23.8 10@23.80	12@26.00	---	2018	86	4	2,046.80	9,547.04	20.4	26.8	30202010
15,300,000	0.300	---	---	---	30/07/2009	13/12/1999	---	ΑΤΤΙΚΕΣ ΕΚΔΟΣΕΙΣ (ΚΟ)	0.368	---	0.368	16/08/2019	---	---	---	---	3000@0.290	500@0.368	---	---	---	---	---	5,630.40	0.202	0.505	40301030
18,810,000	0.400	---	---	---	08/07/2010	14/11/2007	---	ΒΑΡΒΕΡΗΣ Ν. - MODA BAGNO (ΚΟ)	0.414	8.38	# 0.382	16/08/2019	0.4	0.4	0.418	0.418	0.415 3795@0.364	1500@0.410	---	---	1,221	2	506.40	7,787.34	0.262	0.49	40401025
23,986,500	1.05	---	---	---	26/06/2009	15/03/2000	---	ΒΙΟΚΑΡΠΕΤ (ΚΟ)	0.86	6.17	# 0.81	16/08/2019	0.83	0.83	0.87	0.86	0.866 49@0.830	44@0.860	---	---	557	5	482.48	20,628.39	0.45	1.05	50101035
6,325,000	0.600	0.11	0.15	0.103	04/07/2019	17/02/2014	---	ΒΟΓΙΑΤΖΟΓΛΟΥ SYSTEMS (ΚΟ)	2.26	7.62	# 2.1	16/08/2019	2.26	2.26	2.26	2.26	2.26 800@2.10	410@2.26	---	---	110	2	248.60	14,294.50	1.61	2.44	50205010
24,060,000	0.300	0.01	0.01	0.015	01/07/2019	01/07/2019	---	ΓΕΝΙΚΗ ΕΜΠΟΡΙΟΥ (ΚΟ)	0.85	1.19	# 0.84	16/08/2019	0.85	0.82	0.85	0.85	0.832 3000@0.820	440@0.850	21.22	2018	3,060	6	2,546.00	20,451.00	0.585	0.9	50205010
34,720,000	0.310	---	---	---	16/06/2010	01/08/2007	---	ΔΡΟΜΕΑΣ (ΚΟ)	0.385	-1.03	€ 0.389	16/08/2019	0.4	0.38	0.402	0.385	0.389 1402@0.385	5000@0.398	---	---	66,834	107	25,985.52	13,367.20	0.2	0.465	40202015
13,673,200	0.880	---	---	---	18/07/2008	26/07/2001	---	ΕΒΡΟΦΑΡΜΑ (ΚΟ)	0.968	4.31	# 0.928	16/08/2019	0.926	0.89	0.97	0.968	0.914 200@0.912	264@0.968	---	---	7,052	66	6,443.48	13,235.66	0.605	1.16	45102020
27,848,000	0.300	---	0.0034	---	20/08/2018	02/09/2003	---	ΕΙΔΗΣΕΟΦΩΝΙΚΗ ΕΛΛΑΣ (ΚΟ)	0.422	---	0.422	16/08/2019	---	---	---	---	2000@0.386	960@0.428	---	---	---	---	---	11,751.86	0.326	0.48	15102015
11,250,000	0.520	0.04	---	0.04	22/07/2019	09/11/2015	---	ΕΚΤΕΡ (ΚΟ)	1.73	5.49	# 1.64	16/08/2019	1.63	1.625	1.73	1.73	1.672 1090@1.70	725@1.73	---	---	45,240	132	75,658.95	19,462.50	1.18	1.985	50101010
18,410,839	1.00	---	---	---	07/07/2009	10/09/2010	---	ΕΛΑΣΤΡΟΝ (ΚΟ)	1.425	3.26	# 1.38	16/08/2019	1.425	1.39	1.435	1.425	1.408 250@1.40	283@1.43	(-6)	2017	11,246	39	15,832.62	26,235.45	1.105	1.585	55102010
375,241,586	0.390	---	---	0.03	28/05/2019	14/07/2006	---	ΕΒΑΛΧΑΛΚΟΡ (ΚΑ)	1.85	6.57	# 1.736	16/08/2019	1.756	1.74	1.86	1.85	1.796 100@1.83	1310@1.85	---	---	73,476	174	131,998.91	694,196.93	1.19	2.095	55102015
3,307,500	0.460	---	---	---	11/08/2010	04/12/2018	---	ΕΛΒΕ Α.Β.Ε.Ε. (ΚΟ)	4.26	-1.84	€ 4.34	16/08/2019	4.24	4.24	4.28	4.28	4.263 456@3.92	40@4.38	---	---	2,000	4	8,526.40	14,089.95	3.14	4.64	40204020
31,734,530	1.60	---	---	---	09/07/2007	19/07/2006	---	ΕΛΓΕΚΑ (ΚΟ)	0.258	12.17	# 0.23	16/08/2019	0.25	0.238	0.258	0.258	0.251 2300@0.252	3683@0.258	---	---	18,399	35	4,617.19	8,187.51	0.113	0.334	45201010
19,864,886	5.60	0.672	0.672	0.672	04/04/2019	02/07/2008	---	ΕΛΛΑΔΟΣ ΤΡΑΠΕΖΑ (ΚΟ)	14.08	2.18	# 13.78	16/08/2019	13.98	13.86	14.3	14.08	14.096 60@14.10	268@14.20	---	---	4,280	72	60,329.82	279,697.59	12.2	15.2	30101010
26,730,187	0.520	---	0.04	0.06	09/07/2019	01/08/2017	---	ΕΛΤΟΝ (ΚΟ)	1.71	2.09	# 1.675	16/08/2019	1.71	1.68	1.71	1.71	1.693 300@1.69	1288@1.71	22.03	2017	7,584	37	12,839.80	45,708.62	1.2	1.93	50205010
14,050,971	0.340	---	---	---	13/12/2017	21/02/2018	---	ΕΛΤΡΑΚ (ΚΟ)	3.2	---	3.2	16/08/2019	3.2	3.2	3.2	3.2	3.2 7219@3.18	6071@3.20	---	---	5,209	2	16,668.80	44,963.11	2.12	3.28	50204020
36,300,000	1.12	0.228	0.221	0.126	27/06/2019																						

Ημερήσιο Δελτίο Τιμών

Έτος: 140 Αύξων Αριθμός Συνεδρίασης: 155

Ενότητα 2: Αναλυτικά Στοιχεία Συναλλαγών Χρεογράφων

Δευτέρα, 19 Αυγούστου, 2019

Πληθος Χρεογράφων	Ονομ. Αξία	Μερίσματα [1]			Ημερ.Τελευτ.Αποκοπή		Σημ.	Χρεόγραφο	Τιμή κλεισίματος	% μεταβ.	Προηγ. Κλεισίμο- ημ/νία	Άνοιγμα	Κατωτ Τιμή	Ανωτ Τιμή	Τελ Τιμή	Σταθμ Τιμή	Τελευταία ζήτηση [7]	Τελευταία προσφορά [7]	P/E μετά φ.	Χρήση	Όγκος	Πράξεις	Αξία Συναλλαγών[8]	Χ.Α. Εταιρείας (χιλ. €) [3,5]	Χαμηλό έτους	Υψηλό έτους	Κλάδος [4]	
		2016	2017	2018	Μέρησμα [2]	Δικαίωμα																						
122,156,754	0.440				24/11/2014	28/03/2018		ΙΑΣΩ (ΚΟ)	1.398	-0.14 Ε	1.4	16/08/2019	1.38	1.376	1.408	1.394	1.391	50@1.41	229@1.41			24,279	13	33,782.78	170,775.14	1.18	1.49	20101010
86,735,980	0.310				06/07/2009	02/01/2002		ΙΑΤΡΙΚΟ ΑΘΗΝΩΝ (ΚΟ)	2.11	3.94 #	2.03	16/08/2019	2.04	2.04	2.13	2.11	2.104	100@2.09	500@2.12			4,708	40	9,906.80	183,012.92	0.96	2.41	20101025
114,320,400	0.100		(0.0175)	#####	08/07/2019	05/08/2019		ΙΚΤΙΝΟΣ ΕΛΛΑΣ (ΚΟ)	1.078	4.05 #	1.036	16/08/2019	1.032	1.032	1.108	1.078	1.071	107@1.07	886@1.08			81,696	247	87,456.86	123,237.39	0.97	1.3975	50101035
8,226,132	0.900				15/05/2009	13/10/2014		ΙΛΥΔΑ (ΚΟ)	0.388		0.388	16/08/2019						500@0.288	2000@0.386						3,191.74	0.183	0.48	10101015
2,566,836	0.440				13/08/2010	09/01/2007		ΙΝΤΕΡΓΟΥΝΤ-ΕΥΛΕΜΠΟΡΙΑ (ΠΟ)	0.121		0.121	16/08/2019						998@0.101	600@0.157						5,208.69	0.0725	0.136	50205010
34,986,430	0.440				25/07/2008	23/02/2010		ΙΝΤΕΡΓΟΥΝΤ-ΕΥΛΕΜΠΟΡΙΑ (ΚΟ)	0.14	20.69 #	0.116	16/08/2019	0.14	0.14	0.14	0.14	0.14	30@0.125	2205@0.140			40	1	5.60	5,208.69	0.072	0.153	50205010
8,424,900	0.500				12/07/2010	04/07/2019		ΙΝΤΕΡΤΕΚ (ΚΟ)	0.735	3.52 #	0.71	16/08/2019	0.695	0.69	0.75	0.735	0.72	2000@0.715	450@0.745		2018	30,418	81	21,892.04	6,192.30	0.387	0.875	50205010
9,742,920	0.400				12/08/2016	14/07/2000		ΚΑΡΑΜΟΛΕΓΚΟΣ (ΚΟ)	1.9	11.77 #	1.7	16/08/2019	1.54	1.54	1.9	1.9	1.541	20@1.57	99@1.86			482	6	743.00	18,511.55	1.14	2.48	45102020
19,804,134	0.300				01/07/2004	06/11/2017		ΚΕΚΡΟΥΦ (ΚΟ)	2.8	6.67 #	2.625	16/08/2019	2.65	2.65	2.83	2.8	2.77	100@2.79	200@2.81		2018	22,137	149	61,310.41	55,451.58	1.24	3.9	35101010
40,219,218	0.260				02/07/2018	10/06/2019		ΚΛΟΥΚΙΝΑΣ - ΛΑΠΠΑΣ (ΚΟ)	0.846	5.49 #	0.802	16/08/2019	0.816	0.816	0.852	0.846	0.838	384@0.846	5437@0.850			41,747	100	34,990.69	34,025.46	0.524	1.08	50101010
11,510,102	0.890				24/06/2005	06/10/1999		ΚΑΩΣ/ΓΙΑ ΝΑΥΠΑΚΤΟΥ (ΚΑ)	0.655	-3.68 Ε	0.68	16/08/2019	0.64	0.62	0.655	0.655	0.641	500@0.630	382@0.655			5,065	15	3,244.23	7,539.12	0.4	1	55101020
21,224,340	0.420	0.01	0.005		10/09/2018	25/04/2006		ΚΟΡΔΕΛΛΟΥ Χ. ΑΦΟΙ (ΚΟ)	0.51		0.51	16/08/2019	0.55	0.505	0.55	0.51	0.518	50@0.510	2000@0.525		2018	30,238	52	15,654.41	10,824.41	0.29	0.69	55102010
33,065,136	0.380	0.09	0.115		23/08/2018	16/09/2013		ΚΡΙ - ΚΡΙ (ΚΟ)	5.34	5.12 #	5.08	16/08/2019	5.24	5.14	5.4	5.34	5.268	1100@5.22	925@5.34	17.44	2018	7,533	30	39,684.04	176,567.83	4.25	5.78	45102020
18,017,472	0.360				15/06/2010	28/08/2017		ΚΤΗΜΑ Κ. ΛΑΖΑΡΙΔΗ (ΚΟ)	1.53	2.69 #	1.49	16/08/2019	1.47	1.47	1.57	1.53	1.482	300@1.42	99@1.54			3,008	10	4,458.14	27,566.73	0.75	1.72	45101015
7,595,160	0.600		0.0263		04/09/2018	18/08/2010		ΚΥΡΙΑΚΟΥΛΗΣ (ΚΟ)	2.1	0.96 #	2.08	16/08/2019	2.12	2.04	2.18	2.1	2.102	1800@2.12	128@2.18			3,337	19	7,012.76	15,949.84	0.81	2.58	40501015
5,939,268	0.620				10/07/2003	03/01/2002		ΛΑΝΑΚΑΜ (ΚΟ)	0.99	-5.71 Ε	1.05	16/08/2019	1	0.91	1	0.99	0.98	20@0.860	195@0.990		2018	140	4	137.25	5,879.88	0.294	1.15	40401020
17,120,280	0.940				01/06/2010	02/08/2019		ΛΟΥΛΑ ΜΥΛΟΙ (ΚΟ)	3.36	2.44 #	3.28	16/08/2019	3.34	3.34	3.36	3.36	3.353	100@3.30	1000@3.34			2,208	9	7,402.86	57,524.14	2.1	3.56	45102020
9,819,370	0.690				14/08/2007	09/01/2004		ΜΑΘΙΟΣ ΠΥΡΙΜΑΧΑ (ΚΟ)	0.34		0.34	16/08/2019						500@0.250	373@0.340						3,338.59	0.172	0.52	55101000
29,250,000	0.360				02/06/2009	25/04/2019		ΜΟΤΟΔΥΝΑΜΙΚΗ (ΚΟ)	1.14	-0.87 Ε	1.15	16/08/2019	1.17	1.14	1.17	1.14	1.145	550@1.15	300@1.18			751	5	859.58	33,345.00	0.5225	1.46	40401030
32,188,050	1.04				21/07/2008	20/01/2000		ΜΟΥΖΑΚΗΣ (ΚΑ)	0.454	4.61 #	0.434	16/08/2019	0.434	0.434	0.454	0.454	0.45	100@0.440	133@0.454			650	8	292.50	14,613.37	0.296	0.585	55101020
8,321,682	0.670				17/08/2007	23/11/1999		Ν. ΛΕΒΕΝΤΕΡΗΣ (ΚΟ)	0.189	-0.53 Ε	0.19	16/08/2019	0.189	0.189	0.189	0.189	0.189	690@0.151	900@0.189		2018	900	1	170.10	1,970.33	0.073	0.199	50203000
2,160,524	0.670	0.0436	0.0436		03/12/2018	23/11/1999		Ν. ΛΕΒΕΝΤΕΡΗΣ (ΠΟ)	0.184		0.184	16/08/2019						1000@0.185	1258@0.238		2018				1,970.33	0.13	0.26	50203000
294,016,812	0.300				08/07/2008	21/03/2016		ΝΗΡΕΥΣ (ΚΟ)	0.198	6.17 #	0.187	16/08/2019	0.194	0.1875	0.198	0.198	0.194	100@0.195	3079@0.198			56,914	43	11,015.26	58,215.33	0.1514	0.219	45102010
10,080,000	3.00	0.49	0.45	0.57	02/07/2019	27/08/2001		ΟΛΘ (ΚΟ)	29	0.69 #	28.8	16/08/2019	29	29	29.1	29	29.02	25@28.90	50@29.50	17.04	2018	100	4	2,902.00	292,320.00	23.9	31	50206060
4,971,466	1.46				04/07/2007	08/10/2003		ΠΑΪΡΗΣ ΠΛΑΣΤΙΚΩΝ (ΚΟ)	0.468	-1.68 Ε	0.476	16/08/2019	0.476	0.466	0.476	0.466	0.469		450@0.428			169	2	79.24	2,326.65	0.16	0.62	50203030
25,118,410	0.590				17/08/2000	25/06/2019		ΠΑΠΟΥΤΣΑΝΗΣ (ΚΟ)	1.61	7.33 #	1.5	16/08/2019	1.54	1.53	1.625	1.61	1.586	44@1.61	464@1.62	36.59	2018	18,393	60	29,164.65	40,440.64	0.95	1.85	45201020
17,175,776	0.370				14/07/2005	30/09/2003		ΠΕΡΣΕΥΣ (ΚΟ)	1.2	3.45 #	1.16	16/08/2019	1.18	1.13	1.2	1.2	1.165	50@1.15	812@1.20	7.05	2018	1,547	18	1,801.61	20,610.93	0.912	1.335	45102010
7,070,400	0.930				30/11/2016	06/05/2016		ΠΕΤΡΟΠΟΥΛΟΣ ΠΕΤΡΟΣ (ΚΟ)	7.35		7.35	16/08/2019	7.3	7.3	7.4	7.4	7.336	40@7.35	100@7.40			910	9	6,676.00	51,967.44	6.46	7.55	50206015
22,075,665	0.330	0.05	0.07	0.07	30/05/2019	27/04/2015		ΠΛΑΙΣΙΟ COMPUTERS (ΚΟ)	4.1	1.99 #	4.02	16/08/2019	4.15	4.02	4.15	4.1	4.078	20@4.06	712@4.10			11,135	76	45,405.83	90,510.23	3.74	4.37	40401010
43,741,452	0.660		0.0471	0.0444	20/06/2019	01/11/1999		ΠΛΑΣΤΙΚΑ ΘΡΑΚΗΣ (ΚΟ)	2.15	3.36 #	2.08	16/08/2019	2.13	2.08	2.15	2.12	2.123	1193@2.12	809@2.15			6,766	34	14,362.11	94,044.12	1.79	2.6	50203015
21,912,599	0.300				11/04/2011	23/02/2007		ΡΕΒΟΪΑ (ΚΟ)	0.8	1.27 #	0.79	16/08/2019	0.84	0.8	0.84	0.8	0.815	50@0.800	800@0.820	11.96	2018	650	5	530.00	17,530.08	0.392	0.96	60101020
40,693,350	5.00				03/07/2006	26/05/2015		ΤΕΧΝΙΚΗ ΟΛΥΜΠΙΑΚΗ (ΚΟ)	2.2	3.77 #	2.12	16/08/2019	2.16	2.14	2.2	2.2	2.168	500@2.17	405@2.21			28,116	139	60,947.27	89,525.37	1.38	2.88	40202010
1,524,000	0.300				06/07/2007	06/02/2013		ΤΖΙΡΑΚΙΑΝ ΠΡΟΦΙΛ (ΚΑ)	3		3	16/08/2019						40@2.44	50@2.86		2018				4,572.00	0.865	3.1	55102010
10,203,575	0.730				16/07/2007	18/10/1999		ΦΙΕΡΑΤΕΣ (ΚΟ)	0.306	3.38 #	0.296	16/08/2019	0.306	0.306	0.306	0.306	0.306	200@0.256	2147@0.296	30.91	2018	50	2	15.30	3,122.29	0.142	0.416	55101020
8,340,750	1.16				25/06/2009	17/09/2018		ΧΑΪΔΕΜΕΝΟΣ (ΚΟ)	0.705		0.705	16/08/2019						50@0.770	836@0.775		2018				5,880.23	0.44	0.99	50205030

Κύρια Αγορά - Χαμηλής Συναλλακτικής Δραστηριότητας

14,000,000	4.15				23/04/2010	29/06/1999		ΑΛΡΗΑ ΑΣΤΙΚΑ ΑΚΙΝΗΤΑ (ΚΟ)	7.35		7.35	16/08/2019	7.65	7.35	7.65	7.35	7.36	30@7.35	10@7.40			62	4	456.30	102,900.00	6.05	8.1	35101015
215,805,843	0.300				20/07/2009	29/12/2010		ΑΤΤΙΣΑ ΣΥΜΜΕΤΟΧΩΝ (ΚΟ)	1.245		1.245	16/08/2019	1.235	1.235	1.295	1.285	1.276	200@1.27	144@1.29			402	8	512.77	268,678.27	1.15	1.475	40501015
4,740,000	0.860					14/03/2003		LOGISMOS (ΚΟ)	0.505		0.505	16/08/2019	0.5	0.5	0.5	0.5	0.5	995@0.500	1090@0.540	63.46	2018	5	1	2.50	2,393.70	0.39	0.595	10101015

Ελληνικά Χρηματιστήρια - Χρηματιστήριο Αθηνών Α.Ε. Συμμετοχών

Διεύθυνση Λειτουργίας & Ανάπτυξης Αγορών - Υπηρεσία Στατιστικής & Πληροφόρησης

Ενότητα 2, 3/5

Πληθος Χρεογράφων	Ονομ. Αξία	Μερίσματα [1]			Ημερ. Τελευτ. Αποκοπής		Σημ.	Χρεόγραφο	Τιμή κλεισίματος	% μεταβ.	Προηγ. Κλείσιμο- ημ/νία		Άνοιγμα	Κατωτ Τιμή	Ανωτ Τιμή	Τελ Τιμή	Σταθμ Τιμή	Τελευταία ζήτηση [7]	Τελευταία προσφορά [7]	Ρ/Ε μετά φ.	Χρήση	Όγκος	Πράξεις	Αξία Συναλλαγών[8]	Χ.Α. Εταιρείας (χιλ. €) [3,5]	Χαμηλό έτους	Υψηλό έτους	Κλάδος [4]	
		2016	2017	2018	Μέρισμα [2]	Δικαιώμα					16/08/2019	16/08/2019																	
109,169,707	0.500	---	---	---	25/04/2014	19/07/2019	---	TRASTOR Α.Ε.Ε.Α.Π. (ΚΟ)	0.92	1.10 #	0.91	16/08/2019	0.97	0.9	0.97	0.92	0.911	112@0.910	144@0.920	29.20	2018	15,294	22	13,938.78	100,436.13	0.692	1.1146	35102030	
4,968,600	2.88	---	---	---	01/07/1998	14/12/1998	---	ΒΙΣ (ΚΟ)	0.92	---	0.92	16/08/2019	---	---	---	---	---	1000@0.920	---	---	2018	---	---	---	4,571.11	0.645	1.04	50203030	
8,418,750	0.300	0.3	0.28	0.32	12/06/2019	27/06/2012	---	ΓΕΚΕ (ΚΑ)	5.25	5.00 #	5	16/08/2019	5.25	5.25	5.25	5.25	20@4.70	24@5.05	14.57	2018	46	1	241.50	44,198.44	4.78	5.4	40501025		
15,000,000	0.300	---	---	---	06/07/2007	18/07/2000	---	ΔΑΙΟΣ ΠΛΑΣΤΙΚΑ (ΚΟ)	2.9	---	2.9	16/08/2019	---	---	---	---	750@2.74	---	---	---	---	---	---	---	43,500.00	2.62	2.9	50203015	
255,494,534	3.00	0.2	0.22	0.286	20/06/2019	23/12/2015	---	ΕΘΝΙΚΗ ΠΑΝΓΑΙΑ (ΚΟ)	5.15	---	5.15	16/08/2019	---	---	---	---	120@5.10	465@5.55	---	---	---	---	---	---	1,315,796.85	4.4	5.9	35102000	
23,828,130	0.500	0.052	0.06	0.05	22/07/2019	17/02/2009	---	ΕΛΙΝΟΙΑ (ΚΟ)	1.75	---	1.75	16/08/2019	1.75	1.75	1.75	1.75	1000@1.68	25@1.80	---	---	---	1,249	1	2,185.75	41,699.23	1.22	1.94	60101020	
8,298,467	0.400	---	---	---	30/08/1993	08/05/2013	---	ΙΝΤΕΑΛ ΟΜΙΛΟΣ (ΚΟ)	0.99	---	0.99	16/08/2019	0.995	0.915	0.995	0.915	0.988	300@0.920	2000@1.00	---	---	---	108	2	106.74	8,215.48	0.72	1.22	10102030
14,679,792	1.68	0.07	---	---	28/06/2017	04/09/2000	---	ΚΑΡΑΤΖΗ (ΚΟ)	7.85	---	7.85	16/08/2019	7.55	7.5	7.85	7.85	7.533	246@7.55	408@7.85	---	---	---	760	8	5,725.20	115,236.37	6	8.45	50203030
2,760,000	11.83	9.2	9.2	9.5	01/07/2019	16/07/1990	---	ΚΑΡΕΛΙΑ (ΚΑ)	260	1.56 #	256	16/08/2019	264	256	264	260	211	2@258.00	2@278.00	---	---	---	171	4	44,496.00	717,600.00	240	282	45103010
6,700,000	0.800	0.028	0.028	0.043	24/07/2019	29/05/2014	---	ΚΕΠΕΝΟΥ ΜΥΛΟΙ (ΚΟ)	1.67	---	1.67	16/08/2019	---	---	---	---	---	---	2000@1.70	17.37	2018	---	---	---	11,189.00	1.23	1.78	45102020	
21,364,000	1.12	---	0.2	0.2	29/07/2019	10/08/2005	---	ΛΑΜΨΑ (ΚΟ)	19.7	---	19.7	16/08/2019	---	---	---	---	150@19.60	150@20.00	---	---	---	---	---	---	420,870.80	17.4	20.2	40501025	
6,340,000	0.600	---	---	0.05	31/10/2018	30/11/2018	---	ΝΑΚΑΣ ΜΟΥΣΙΚΗ (ΚΟ)	1.77	-6.84 €	1.9	16/08/2019	1.71	1.71	1.91	1.91	1.774	168@1.82	142@1.91	14.92	2017	368	4	652.88	11,221.80	1.33	2.22	40401030	
27,379,200	0.300	---	0.148	0.294	16/08/2019	24/08/2018	---	ΠΛΑΣΤΙΚΑ ΚΡΗΤΗΣ (ΚΟ)	11.8	-0.84 €	11.9	16/08/2019	12.1	11.8	12.1	11.8	11.88	1000@11.70	1382@11.90	---	---	---	731	8	8,684.40	323,074.56	9.85	12.7	50203015
4,181,450	0.500	---	---	---	21/08/2000	05/03/2002	---	ΣΑΡΑΝΤΟΠΟΥΛΟΣ ΚΥΛ/ΜΥΛΟΙ (ΚΟ)	2	---	2	16/08/2019	---	---	---	---	---	---	284@2.00	---	---	---	---	---	---	8,362.90	0.565	2	45102020
28,438,268	0.300	---	---	---	21/08/2006	24/11/1999	---	ΣΠΥΡΟΥ ΑΓΡ. ΟΙΚ. (ΚΟ)	0.22	2.80 #	0.214	16/08/2019	0.214	0.208	0.232	0.212	0.219	600@0.214	11@0.216	---	---	---	5,986	19	1,312.16	6,256.42	0.18	0.348	45102010

Διαπραγματεύσιμα Αμοιβαία Κεφάλαια (Δ.Α.Κ.)

Πληθος	Ονομ. Αξία	Μερίσματα	Ημερ. Τελευτ. Αποκοπής	Σημ.	Χρεόγραφο	Τιμή κλεισίματος	% μεταβ.	Προηγ. Κλείσιμο-ημ/νία	Άνοιγμα	Κατωτ Τιμή	Ανωτ Τιμή	Τελ Τιμή	Σταθμ Τιμή	Τελευταία ζήτηση [7]	Τελευταία προσφορά [7]	Ρ/Ε μετά φ.	Χρήση	Όγκος	Πράξεις	Αξία Συναλλαγών[8]	Χ.Α. Εταιρείας (χιλ. €) [3,5]	Χαμηλό έτους	Υψηλό έτους	Κλάδος [4]					
812,382	---	---	---	---	15/06/2016	---	---	ALPHA ETF FTSE Athex Large Cap	20.9	3.52 #	20.19	16/08/2019	20.49	20.49	20.9	20.9	20.491	---	---	---	---	---	601	2	12,314.90	---	15.86	24.45	12003

Επιτήρηση

Πληθος	Ονομ. Αξία	Μερίσματα	Ημερ. Τελευτ. Αποκοπής	Σημ.	Χρεόγραφο	Τιμή κλεισίματος	% μεταβ.	Προηγ. Κλείσιμο-ημ/νία	Άνοιγμα	Κατωτ Τιμή	Ανωτ Τιμή	Τελ Τιμή	Σταθμ Τιμή	Τελευταία ζήτηση [7]	Τελευταία προσφορά [7]	Ρ/Ε μετά φ.	Χρήση	Όγκος	Πράξεις	Αξία Συναλλαγών[8]	Χ.Α. Εταιρείας (χιλ. €) [3,5]	Χαμηλό έτους	Υψηλό έτους	Κλάδος [4]						
5,867,311	0.300	---	---	---	11/08/2010	28/04/2017	5123	DIONIC (ΚΟ)	0.24	---	0.24	16/08/2019	---	---	---	---	---	700@0.192	---	---	---	---	---	---	---	1,408.15	0.175	0.67	50205010	
172,577,414	0.300	---	---	---	19/09/2016	---	5161	FORTHNET (ΚΟ)	0.35	---	0.35	16/08/2019	---	---	---	---	---	1999@0.282	46@0.348	---	---	---	---	---	---	60,402.09	0.0905	0.394	15102015	
355,437,751	0.360	---	---	---	07/07/2010	21/09/2017	5160	FRIGOGLASS (ΚΟ)	0.19	0.53 #	0.189	16/08/2019	0.19	0.189	0.19	0.19	0.19	8587@0.189	122205@0.190	---	---	---	219,965	53	41,756.05	67,533.17	0.0855	0.222	50204000	
51,081,030	1.00	---	---	---	20/08/2007	03/09/2007	4912	LAVIPHARM (ΚΟ)	0.25	5.04 #	0.238	16/08/2019	0.25	0.25	0.25	0.25	0.25	5000@0.240	1993@0.250	---	---	---	21,806	16	5,451.50	12,770.26	0.11	0.38	20103015	
4,419,616	1.58	---	---	---	21/07/2011	04/03/2015	4983	MEDICON ΕΛΛΑΣ (ΚΟ)	1.96	4.26 #	1.88	16/08/2019	1.88	1.88	2.16	1.96	1.961	10@1.90	250@2.06	---	---	---	437	6	857.12	8,662.45	1.2	2.3	20102010	
14,967,940	0.500	---	---	---	21/05/2008	04/01/2008	4956	PASAL Α.Ε. (ΚΟ)	0.19	---	0.19	16/08/2019	---	---	---	---	---	---	6000@0.226	---	---	---	---	---	---	2,843.91	0.07	0.218	35101010	
65,326,268	0.530	---	---	---	04/07/2007	19/07/2006	4750	SATO ΑΕ (ΚΟ)	0.07	---	0.07	16/08/2019	0.08	0.08	0.08	0.08	0.08	---	4000@0.075	---	---	---	1,100	2	88.00	4,572.84	0.024	0.084	40202015	
13,191,620	0.620	---	---	---	04/08/2010	09/09/2002	5196	ΥΑΛCO - ΚΩΝΣΤΑΝΤΙΝΟΥ (ΚΑ)	0.0595	---	0.06	16/08/2019	---	---	---	---	---	15000@0.048	---	---	---	---	---	---	---	784.90	0.0595	0.178	40202020	
33,301,715	0.320	---	---	---	27/06/2003	08/07/2009	5195	ΑΕΓΕΚ (ΚΟ)	0.06	0.84 #	0.06	16/08/2019	0.0595	0.0595	0.06	0.06	0.06	5403@0.060	910@0.063	---	---	---	16,067	8	963.79	1,998.10	0.028	0.075	50101010	
13,000,000	1.00	---	---	---	01/08/2007	07/04/2000	5093	ΑΚΡΙΤΑΣ (ΚΟ)	0.6	-9.09 €	0.66	16/08/2019	0.6	0.6	0.6	0.6	0.6	100@0.600	1000@0.660	---	---	---	7,500	2	4,500.00	7,800.00	0.16	0.66	50101035	
185,373,016	0.300	---	---	---	02/07/2008	28/02/2011	4957	ΑΝΕΚ (ΚΟ)	0.075	7.14 #	0.07	16/08/2019	0.075	0.075	0.075	0.075	0.075	3000@0.067	8200@0.075	---	---	---	3,800	4	285.00	14,222.42	0.04	0.09	40501015	
312,163	0.300	---	---	---	02/07/2008	28/02/2011	4959	ΑΝΕΚ (ΠΟ '90)	0.072	---	0.072	16/08/2019	---	---	---	---	---	---	8@0.080	---	---	---	---	---	---	---	14,222.42	0.048	0.086	40501015
2,969,713	0.300	---	---	---	02/07/2008	28/02/2011	4958	ΑΝΕΚ (ΠΟ '96)	0.1	---	0.1	16/08/2019	---	---	---	---	---	2300@0.080	179@0.100	---	---	---	---	---	---	---	14,222.42	0.056	0.1	40501015
4,737,503	0.320	---	---	---	22/06/2005	22/09/2015	5115	ΒΑΡΑΓΚΗΣ (ΚΟ)	0.048	---	0.048	16/08/2019	---	---	---	---	---	---	---	---	---	---	---	---	---	---	227.40	0.0385	0.0575	40202015
6,330,002	0.300	---	---	---	25/06/2002	15/03/2019	5162	ΒΑΡΒΑΡΕΣΙΟΣ (ΚΑ)	0.44	---	0.44	16/08/2019	---	---	---	---	---	---	200@0.440	---	2018	---	---	---	---	2,785.20	0.216	0.44	55101020	
17,579,754	4.16	---	---	---	18/08/2006	02/08/2010	5156	ΒΙΟΤΕΡ (ΚΟ)	0.047	-2.08 €	0.048	16/08/2019	0.048	0.047	0.048	0.047	0.048	60000@0.039	3039@0.047	---	---	---	46,556	12	2,225.62	826.25	0.028	0.085	50101010	
15,878,748	0.480	---	---	---	10/07/2006	22/03/2004	5095	ΔΟΜΙΚΗ ΚΡΗΤΗΣ (ΚΟ)	0.174	---	0.174	16/08/2019	---	---	---	---	---	---	1500@0.169	---	---	---	---	---	---	---	2,762.90	0.05	0.174	50101010
3,961,300	1.28	---	---	---	29/06/2004	03/08/2000	5080	ΔΟΥΡΟΣ (ΚΟ)	0.19	---	0.19	16/08/2019	---	---	---	---	---	70@0.190	---	---	2018	---	---	---	---	---	752.65	0.151	0.236	40204020
7,085,888	1.59	---	---	---	02/07/1996	06/09/2010	4690	ΕΛΒΙΕΜΕΚ (ΚΟ)	2.6	---	2.6																			

Πληθος Χρεογράφων	Ονομ. Αξία	Μερίσματα [1]			Ημερ. Τελευτ. Αποκοπή		Σημ. Χρεόγραφα	Τιμή κλεισίματος	% μεταβ.	Προηγ. Κλεισιμο-ημ/νία	Άνοιγμα	Κατωτ Τιμή	Ανωτ Τιμή	Τελ Τιμή	Σταθμ Τιμή	Τελευταία ζήτηση [7]	Τελευταία προσφορά [7]	Ρ/Ε μετά φ.	Χρήση	Όγκος	Πράξεις	Αξία Συναλλαγών[8]	Χ.Α. Εταιρείας (χιλ. €) [3,5]	Χαμηλό έτους	Υψηλό έτους	Κλάδος [4]		
		2016	2017	2018	Μέρησρα [2]	Δικαιώμα																						
11,125,110	0.300	---	---	---	02/06/2010	06/11/2017	5178	ΕΥΡΩΣΥΜΒΟΥΛΟΙ (ΚΟ)	0.214	---	0.214	16/08/2019	---	---	---	---	1000@0.172	1000@0.218	---	---	---	---	2,380.77	0.105	0.228	50205020		
7,125,216	0.650	---	---	---	01/07/2005	14/12/1999	4955	ΚΡΕΚΑ (ΚΟ)	0.034	---	0.034	16/08/2019	---	---	---	---	27298@0.041	---	---	2018	---	---	242.26	0.0275	0.0405	45102010		
7,734,375	1.00	---	---	---	09/07/2007	07/01/2011	5112	ΛΙΒΑΝΗ ΕΚΔΟΤ. ΟΡΓ. (ΚΟ)	0.068	---	0.068	16/08/2019	0.0815	0.0815	0.0815	0.0815	0.082	---	3230@0.082	---	---	1,770	1	144.26	525.94	0.032	0.0815	40301030
15,842,391	1.51	---	---	---	15/07/2009	12/05/2000	5141	ΜΗΠΤΡΟΣ ΣΥΜΜΕΤΟΧΙΚΗ (ΚΟ)	0.254	---	0.254	16/08/2019	---	---	---	---	---	---	975@0.248	---	---	---	---	4,023.97	0.084	0.278	55102010	
119,596,817	0.300	---	---	---	15/07/2008	27/04/2017	5190	ΝΙΚΑΣ (ΚΟ)	0.41	---	0.41	16/08/2019	---	---	---	---	---	---	20@0.410	---	---	---	---	49,034.69	0.32	0.444	45102020	
24,319,250	0.300	---	---	---	09/07/2002	04/07/2007	5165	ΠΡΟΔΕΥΤΙΚΗ (ΚΟ)	0.167	5.70	# 0.158	16/08/2019	0.166	0.166	0.167	0.167	0.167	925@0.167	1002@0.189	---	---	10,265	8	1,709.26	4,061.31	0.09	0.22	50101010
245,497,164	0.300	---	---	---	01/07/2008	30/07/2012	5207	ΣΕΛΟΝΤΑ (ΚΟ)	0.05	7.53	# 0.047	16/08/2019	0.05	0.048	0.05	0.05	0.049	20590@0.048	18730@0.050	---	---	43,000	13	2,112.00	12,274.86	0.031	0.0776	45102010
10,186,667	1.35	---	---	---	24/06/2008	02/02/2016	4887	ΣΙΔΑΜΑ (ΚΟ)	0.54	---	0.54	16/08/2019	---	---	---	---	---	---	210@0.560	---	---	---	---	5,500.80	0.204	0.595	55102010	
23,743,440	0.300	---	---	---	23/06/2008	24/07/2018	5200	ΣΦΑΚΙΑΝΑΚΗΣ (ΚΟ)	0.34	---	0.34	16/08/2019	---	---	---	---	---	---	32535@0.340	1200@0.358	---	---	---	---	8,072.77	0.236	0.392	40401030
766,000	1.00	---	---	---	01/07/2004	11/12/2012	5193	ΤΡΙΑ ΑΛΦΑ (ΚΟ)	2.64	---	2.64	16/08/2019	---	---	---	---	---	---	286@2.64	80.88	2018	---	---	2,536.74	2.5	3.18	55101020	
245,000	1.00	---	---	---	19/07/2010	11/12/2012	5194	ΤΡΙΑ ΑΛΦΑ (ΠΟ)	2.1	---	2.1	16/08/2019	---	---	---	---	---	---	10525@2.10	64.34	2018	---	---	2,536.74	0.535	2.1	55101020	

Κατάσταση σε Αναστολή

20,255,805	0.300	---	---	---	22/08/2006	02/08/2010	5136	ΑΧΟΝ ΣΥΜΜΕΤΟΧΩΝ (ΚΟ)	0.058	---	0.058	28/04/2017	---	---	---	---	---	---	---	---	---	---	---	1,174.84	0.058	0.058	20101010
21,820,410	0.800	---	---	---	22/05/2008	02/08/2011	5174	EUROMEDICA (ΚΟ)	0.448	---	0.448	30/04/2018	---	---	---	---	---	---	---	---	---	---	---	9,775.54	0.448	0.448	20101010
66,948,210	0.300	---	---	---	22/09/2015	22/09/2015	5179	FOLLI-FOLLIE (ΚΟ)	4.8	---	4.8	24/05/2018	---	---	---	---	---	---	---	---	---	---	---	321,351.41	4.8	4.8	40401030
14,870,100	0.300	---	---	---	15/05/2008	26/09/2011	5130	ΑΛΦΑ ΓΚΡΙΣΙΝ Α.Ε. (ΚΟ)	0.014	---	0.014	13/04/2017	---	---	---	---	---	---	---	---	---	---	---	208.18	0.014	0.014	10102030
33,930,000	0.300	---	---	---	03/07/2006	30/05/2001	4865	ΒΩΔΟΣ ΜΠΑΜΠΗΣ (ΚΟ)	0.304	---	0.304	30/03/2012	---	---	---	---	---	---	---	---	---	---	---	10,314.72	0.304	0.304	35101010
77,126,446	0.340	---	---	---	23/05/2005	18/08/2011	5206	Γ.Ε. ΔΗΜΗΤΡΙΟΥ (ΚΟ)	0.0125	---	0.013	30/04/2019	---	---	---	---	---	---	---	---	---	---	---	964.08	0.01	0.028	40202020
6,000,000	0.600	---	---	---	13/06/2008	08/04/2004	5172	ΓΙΟΥΡΟΜΠΡΟΚΕΡΣ (ΚΟ)	0.008	---	0.008	27/04/2018	---	---	---	---	---	---	---	---	---	---	---	48.00	0.008	0.008	30302015
7,500,000	0.330	---	---	---	19/06/2015	11/07/2018	---	ΚΑΝΑΚΗΣ Σ. (ΚΟ)	4.36	---	4.36	16/08/2019	---	---	---	---	---	---	148451@4.36	---	---	---	---	32,700.00	3.8	4.42	45201010
24,619,524	0.500	---	---	---	10/10/1986	30/12/2002	4914	ΚΕΡΑΜΕΙΑ-ΑΛΛΑΤΙΝΗ (ΚΟ)	0.088	---	0.088	30/08/2012	---	---	---	---	---	---	---	---	---	---	---	2,166.52	0.088	0.088	35101010
31,543,600	0.420	---	---	---	19/07/2010	19/12/2018	5205	ΚΡΕΤΑ ΦΑΡΜ (ΚΟ)	1.085	---	1.085	30/04/2019	---	---	---	---	---	---	---	---	---	---	---	34,224.81	0.6	1.22	45102020
25,179,640	0.600	---	---	---	08/08/1994	19/09/2000	5191	ΜΠΟΥΤΑΡΗΣ Ι. & ΥΙΟΣ (ΚΑ)	0.026	---	0.026	01/10/2018	---	---	---	---	---	---	---	---	---	---	---	742.45	0.026	0.026	45101015
1,540,000	0.600	---	---	---	08/08/1994	19/09/2000	5192	ΜΠΟΥΤΑΡΗΣ Ι. & ΥΙΟΣ (ΠΑ)	0.057	---	0.057	01/10/2018	---	---	---	---	---	---	---	---	---	---	---	742.45	0.057	0.057	45101015
23,935,280	0.300	---	---	---	29/06/2009	13/06/2000	5153	ΝΑΥΤΕΜΠΟΡΙΚΗ (ΚΟ)	0.107	---	0.107	02/10/2017	---	---	---	---	---	---	---	---	---	---	---	2,561.07	0.107	0.107	40301030
255,459,600	0.300	---	---	---	26/06/2000	03/12/2010	5101	ΝΕΛ (ΚΟ)	0.07	---	0.07	31/08/2015	---	---	---	---	---	---	---	---	---	---	---	17,882.17	0.07	0.07	40501015
23,463,874	0.800	---	---	---	23/05/2003	21/12/1999	4918	ΝΕΩΡΙΟΝ (ΚΟ)	0.125	---	0.125	30/08/2012	---	---	---	---	---	---	---	---	---	---	---	2,932.98	0.125	0.125	50206030
18,750,000	0.300	---	---	---	02/07/2001	31/12/2012	5154	ΠΗΓΑΣΟΣ ΕΚΔΟΤΙΚΗ Α.Ε. (ΚΟ)	0.089	---	0.089	02/10/2017	---	---	---	---	---	---	---	---	---	---	---	1,668.75	0.089	0.089	40301030
100,793,572	0.300	---	---	---	16/07/2009	11/02/2016	5110	ΤΗΛΕΤΥΠΟΣ (ΚΟ)	0.06	---	0.06	07/03/2016	---	---	---	---	---	---	---	---	---	---	---	6,047.61	0.06	0.06	40301035
77,063,568	3.45	0.1049	0.0527	0.1591	11/06/2019	26/06/2018	---	ΤΙΤΑΝ (ΚΟ)	19.64	---	19.64	16/08/2019	---	---	---	---	---	---	45@21.00	---	---	---	---	1,657,187.34	16.7	20.65	50101030
7,568,960	3.45	0.1049	0.0527	---	11/06/2019	26/06/2018	---	ΤΙΤΑΝ (ΠΟ)	18.98	---	18.98	16/08/2019	---	---	---	---	---	---	---	---	---	---	---	1,657,187.34	16.7	19.9	50101030
4,034,950	0.680	---	---	---	01/07/2005	30/12/2010	5171	ΧΑΤΖΗΚΡΑΝΙΩΤΗ Ε. ΥΙΟΙ (ΚΟ)	0.14	---	0.14	27/04/2018	---	---	---	---	---	---	---	---	---	---	---	564.89	0.14	0.14	45102020

Σημειώσεις Χρεογράφων

Κωδικός	Κείμενο σημείωσης
()	- Προσαρμοσμένα Μέρισματα λόγω διανομής Δωρεάν μετοχών.
*	- Τελευταία προσαρμοσμένη τιμή κλεισίματος.
[1]	- Καθαρά μερίσματα.
[2]	- Στη στήλη "Ημερ. Αποκοπής τελευταίου δικαιώματος" αναφέρεται η Ημερομηνία εισαγωγής για Νέες Εταιρείες.
[3]	- Η Χρηματιστηριακή αξία αναφέρεται στο σύνολο των μετοχών
[4]	- Η κωδικοποίηση των Κλάδων Οικονομικής Δραστηριότητας του Χ.Α. παρουσιάζονται στο Παράρτημα Α
[5]	- Η Χρηματιστηριακή Αξία αναφέρεται στο σύνολο των κατηγοριών μετοχών (εφόσον έχουν εισαχθεί περισσότερες της μιας κατηγορίες) και δεν αναφέρεται σε επιμέρους κατηγορίες μετοχών μιας εταιρείας.
[6]	- Ρ/Ε μεγαλύτερο του 100
[7]	- Τελευταία εικόνα του Βιβλίου Εντολών πριν το τέλος της συνεδρίασης
[8]	- Στην Αξία Συναλλαγών των Μετοχών περιλαμβάνονται όλοι οι τύποι Πακέτων
4690	- Μεταφορά στην κατηγορία Επιτήρησης από 4/4/2006.
4750	- Μεταφορά στην Κατηγορία Επιτήρησης από 8/4/2011.
4865	- Αναστολή διαπραγμάτευσης από 2/4/2012.
4887	- Μεταφορά στην Κατηγορία Επιτήρησης από 10/4/2012.
4912	- Μεταφορά στην κατηγορία Επιτήρησης από 31/7/2012.
4914	- Αναστολή διαπραγμάτευσης από 31/8/2012.
4918	- Αναστολή διαπραγμάτευσης από 31/8/2012.
4955	- Μεταφορά στην Επιτήρηση από 5/4/2013.
4956	- Μεταφορά στην Επιτήρηση από 5/4/2013.
4957	- Μεταφορά στην Επιτήρηση από 5/4/2013.
4958	- Μεταφορά στην Επιτήρηση από 5/4/2013.
4959	- Μεταφορά στην Επιτήρηση από 5/4/2013.
4983	- Μεταφορά στην κατηγορία Επιτήρησης από 5/4/2013.
5080	- Μεταφορά στην κατηγορία Επιτήρησης από 06/09/2011.
5093	- Μεταφορά στην Κατηγορία Επιτήρησης από 8/4/2015.
5095	- Μεταφορά στην Επιτήρηση από 5/4/2013.
5101	- Αναστολή διαπραγμάτευσης από 1/9/2015.
5110	- Αναστολή διαπραγμάτευσης από 08/03/2016.
5112	- Μεταφορά στην Κατηγορία Επιτήρησης από 15/04/2016.
5115	- Μεταφορά στην Κατηγορία Επιτήρησης από 15/04/2016.
5123	- Μεταφορά στην Κατηγορία Επιτήρησης από 10/04/2014
5130	- Αναστολή διαπραγμάτευσης από 18/04/2017.
5136	- Αναστολή διαπραγμάτευσης από 02/05/2017.
5141	- Μεταφορά στην Κατηγορία Επιτήρησης από 10/05/2017.
5153	- Αναστολή διαπραγμάτευσης από 03/10/2017.
5154	- Αναστολή διαπραγμάτευσης από 03/10/2017.
5156	- Μεταφορά στην κατηγορία Επιτήρησης από 11/12/2017.
5160	- Μεταφορά στην Κατηγορία Επιτήρησης από 15/04/2016.
5161	- Μεταφορά στην κατηγορία Επιτήρησης από τις 25/11/2011.
5162	- Μεταφορά στην Κατηγορία Επιτήρησης από 21/12/2009.
5165	- Μεταφορά στην Κατηγορία Επιτήρησης από 15/02/2018.
5171	- Αναστολή διαπραγμάτευσης από 30/04/2018.
5172	- Αναστολή διαπραγμάτευσης από 30/04/2018.
5174	- Αναστολή διαπραγμάτευσης από 02/05/2018.
5178	- Μεταφορά στην Κατηγορία Επιτήρησης από 11/05/2018.
5179	- Αναστολή διαπραγμάτευσης από 25/05/2018.
5190	- Μεταφορά στην Κατηγορία Επιτήρησης από 10/04/2012.
5191	- Αναστολή διαπραγμάτευσης από 02/10/2018.
5192	- Αναστολή διαπραγμάτευσης από 02/10/2018.
5193	- Μεταφορά στην κατηγορία Επιτήρησης από 25/10/2018.
5194	- Μεταφορά στην κατηγορία Επιτήρησης από 25/10/2018.
5195	- Μεταφορά στην κατηγορία Επιτήρησης από 27/06/2008

Σημειώσεις Χρεογράφων

Κωδικός Κείμενο σημείωσης

5196	-	Μεταφορά στην Κατηγορία Επιτήρησης από 08/04/2011.
5197	-	Μεταφορά στην κατηγορία Επιτήρησης από 07/11/2018.
5200	-	Μεταφορά στην Κατηγορία Επιτήρησης από 10/04/2012.
5205	-	Αναστολή διαπραγμάτευσης από 02/05/2019.
5206	-	Αναστολή διαπραγμάτευσης από 02/05/2019.
5207	-	Μεταφορά στην Επιτήρηση από 13/05/2019.

Στοιχεία Συναλλαγών Πακέτων

Χρεόγραφο	Όγκος πακέτου	Τιμή πακέτου	Αξία πακέτου	Ώρα έγκρισης	Σημείωση
ΕΘΝΙΚΗ ΤΡΑΠΕΖΑ (ΚΟ)	200,000	2.01	401,400.00	10:42:26	20
JUMBO (ΚΟ)	87,730	15.24	1,336,566.55	10:48:38	20

Σημειώσεις πακέτων

- 9 - Μέθοδος 6-1 / Ειδική Χρέωση
- 10 - Μέθοδος 6-1 / Ειδική Χρέωση, Αυθημερόν Διακανονισμός
- 14 - Μέθοδος 6-3 / Πακέτο Αποκατάστασης, Ατελής αγορά και Πώληση
- 18 - Μέθοδος 6-2 / SPOT 1
- 19 - Μέθοδος 6-2 / SPOT 2
- 20 - Μέθοδος 6-1 και Μέθοδος 6-1 Αυθημερόν Διακανονισμός
- 21 - Άλλη Προσυμφωνημένη

Στοιχεία Συναλλαγών Δικαιωμάτων

Ημερ. αποκοπής	Έναρξη εξάσκησης	Λήξη εξάσκησης	Λήξη διαπραγμάτευσης	Δικαιώματα	Κατωτ Τιμή	Ανωτ Τιμή	Τιμή κλεισ.	Τελευταία ζήτηση	Τελευταία προσφορά	Όγκος	Πράξεις	Αξία Συναλλαγών
----------------	------------------	----------------	----------------------	------------	------------	-----------	-------------	------------------	--------------------	-------	---------	-----------------

Δεν υπάρχουν Συναλλαγές Δικαιωμάτων.

Στοιχεία Συναλλαγών Εκποιήσεων

Χρεόγραφα	Τύπος Χρεογράφου	Όγκος Συναλλαγών	Αριθμός Πράξεων	Αξία Συναλλαγών	Σημείωση
Δεν πραγματοποιήθηκαν Εκποιήσεις Μετοχών.					

Σημειώσεις Εκποιήσεων

- 1 - Κανονική Εκποίηση.
- 2 - Εκποίηση Ενσώματων Ονομαστικών Μετοχών.
- 3 - Εκποίηση Αδιάθετων Κλασματικών Υπολοίπων.

Στοιχεία Συναλλαγών Εκποιήσεων Ενσώματων Ονομαστικών Μετοχών

Χρεόγραφα	Ημερ/νία έναρξης	Ημερ/νία λήξης	Αρχικό πλήθος	Διαθέσιμο πλήθος	Ημερομηνία	Μέση τιμή (ημέρας)	Μέση τιμή (περιόδου)	Αριθμός Πράξεων	Όγκος Συναλλαγών	Αξία Συναλλαγών
-----------	------------------	----------------	---------------	------------------	------------	--------------------	----------------------	-----------------	------------------	-----------------

Δεν πραγματοποιήθηκαν Εκποιήσεις Ενσώματων Ονομαστικών Μετοχών.

Σημειώσεις Εκποιήσεων

Σύμφωνα με την Απόφαση 1/380/04.05.2006 της Επιτροπής Κεφαλαιαγοράς εκποιούνται μέσω του Χρηματιστηρίου Αθηνών με επιμέλεια της εκδότριας εταιρείας, οι ενσώματες ονομαστικές μετοχές που δεν έχουν κατατεθεί στην εκδότρια προς αποϋλοποίηση. Η εκποίηση διενεργείται σύμφωνα με τον τρόπο που ορίζεται στο άρθρο 99Α του Κανονισμού του Χρηματιστηρίου Αθηνών.

Στοιχεία Ενεργητικού Διαπραγματεύσιμων Αμοιβαίων Κεφαλαίων (Δ.Α.Κ.)

	Ημερομηνία συναλλαγών	Δημιουργία / Εξαγορά	Αριθ. Μερ. (T-1)	Νέα Μερ. (T-1)	Εξαγορασθ. Μερ. (T-1)	Μερίδια (T) [1]	Αξία Ενεργητικού [2]	Καθαρή Τιμή	Μέρισμα/Μερίδι	Ημερ. Αποκοπής
ALPHA ETF FTSE Athex Large Cap	19/08/2019	5,000	812,382	---	---	812,382	16,308,190.00	20.0745	0.43	30/06/2018

Σημειώσεις Δ.Α.Κ.

[1] - Αριθμ. μεριδίων (T) = Αριθμ. μεριδίων (T-1) + Νεοεκδιθέντα μερίδια (T-1) - Εξαγορασθέντα μερίδια (T-1)

[2] - Περιλαμβάνονται και τα μερίδια που δημιουργήθηκαν / εξαγοράσθηκαν την ημέρα T-1.

Περιγραφή	Στοιχεία
Όνομασία Δ.Α.Κ.	ALPHA ETF FTSE Athex Large Cap
Σύμβολο Δ.Α.Κ. (GR)	ΑΔΑΚ
Σύμβολο Δ.Α.Κ. (EN)	AETF
ISIN Δ.Α.Κ.	GRF000153004
Κατηγορία Διαπραγμάτευσης	Διαπραγματεύσιμα Αμοιβαία Κεφάλαια (Δ.Α.Κ.)
Τύπος Δ.Α.Κ.	Μετοχών
Τρόπος διαχείρισης	Παθητικός
Επενδυτική Στρατηγική	Σκοπός της επενδυτικής πολιτικής του Αμοιβαίου Κεφαλαίου είναι η αναπαραγωγή της αποδόσεως του Δείκτη FTSE/X.A. Large Cap του Χρηματιστηρίου Αθηνών σε όρους Ευρώ, ακολουθώντας πλήρως και πανομοιότυπως τη σύνθεση του υποκείμενου Δείκτη.
Εκδότης	ΑΛΦΑ ASSET MANAGEMENT Α.Ε.Δ.Α.Κ.
Εταιρεία Διαχείρισης	ΑΛΦΑ ASSET MANAGEMENT Α.Ε.Δ.Α.Κ.
Ειδικοί Διαπραγματευτές	ΑΛΦΑ FINANCE Α.Χ.Ε.Π.Ε.Υ. , ΕΘΝΙΚΗ ΧΡΗΜΑΤΙΣΤΗΡΙΑΚΗ Α.Χ.Ε.Π.Ε.Υ.
Θεματοφύλακας	ΑΛΦΑ ΤΡΑΠΕΖΑ Α.Ε.
Σύμβολο Δείκτη (GR)	FTSE
Σύμβολο Δείκτη (EN)	FTSE
Όνομασία Δείκτη	FTSE/X.A. Large Cap
ISIN Δείκτη	GRI99201A006
Κλάσμα Δείκτη [1]	1/100
Αρχική Τιμή Μεριδίου	21.76
Συνολικός Αριθμός Μεριδίων [2]	812,382
Ημερομηνία πρώτης Έκδοσης	14/01/2008
Ημερομηνία έναρξης Διαπραγμάτευσης	24/01/2008
Νόμισμα Διαπραγμάτευσης	ΕΥΡΩ
Νόμισμα Ενεργητικού	ΕΥΡΩ
Αρχική Αξία Ενεργητικού [3]	3,000,000.00
Αριθμ. Μεριδίων για Δημιουργία-Εξαγορά [4]	5,000
Αμοιβή Διαχείρισης	0.375

Σημειώσεις Δ.Α.Κ.

[1] - Το κλάσμα της τιμής του δείκτη που αποτελεί η τιμή της πρώτης έκδοσης

[2] - Ο αριθμός μεριδίων που διαπραγματεύθηκαν στο Χρηματιστήριο την ημέρα T

[3] - Η αξία του ενεργητικού κατά την έκδοση

[4] - Ο αριθμός μεριδίων που απαιτείται κατά τη διαδικασία δημιουργίας εξαγοράς

ΑΝΑΚΟΙΝΩΣΕΙΣ

ΓΝΩΣΤΟΠΟΙΗΣΕΙΣ ΕΤΑΙΡΕΙΩΝ

RSS Feed: Corporate Announcements
Posted on: 16 August 2019 17:44
Author: ΙΝΤΕΡΤΕΚ Α.Ε.
Subject: ΑΝΑΚΟΙΝΩΣΗ ΓΙΑ ΤΗΝ ΠΡΟΑΝΑΓΓΕΛΙΑ ΓΕΝΙΚΗΣ ΣΥΝΕΛΕΥΣΗΣ

Full article link: http://dev-www1.helex.gr:8080/el/web/guest/companies-announcements-full-content/-/asset_publisher/bMe2sOcNyQuy/content/id/5208359

ΠΡΟΣΚΛΗΣΗ ΤΩΝ ΜΕΤΟΧΩΝ ΤΗΣ ΑΝΩΝΥΜΗΣ ΕΤΑΙΡΕΙΑΣ ΜΕ ΤΗΝ ΕΠΩΝΥΜΙΑ

«ΙΝΤΕΡΤΕΚ ΑΝΩΝΥΜΟΣ ΕΤΑΙΡΕΙΑ – ΔΙΕΘΝΕΙΣ ΤΕΧΝΟΛΟΓΙΕΣ»

ΑΡ. ΓΕΜΗ 121826860000

ΑΡ. ΜΑΕ 17099/006/Β/88/0029

ΣΕ ΤΑΚΤΙΚΗ ΓΕΝΙΚΗ ΣΥΝΕΛΕΥΣΗ

Σύμφωνα με το Νόμο, το Καταστατικό της Εταιρείας το Διοικητικό Συμβούλιο κατόπιν απόφασης του που ελήφθη κατά τη συνεδρίαση του την 10^η Αυγούστου 2019 καλεί τους Μετόχους της Εταιρείας με την επωνυμία «ΙΝΤΕΡΤΕΚ ΑΝΩΝΥΜΟΣ ΕΤΑΙΡΕΙΑ – ΔΙΕΘΝΕΙΣ ΤΕΧΝΟΛΟΓΙΕΣ» σε Τακτική Γενική Συνέλευση που θα γίνει την **6^η Σεπτεμβρίου 2019, ημέρα Παρασκευή και ώρα 11:00 π.μ.**, στα γραφεία της έδρας της Εταιρείας, στο Δήμο Ελληνικού Αττικής, οδός Αφροδίτης αρ. 24 & Ριζούντος. Σε περίπτωση μη επιτεύξεως της απαιτούμενης από το νόμο απαρτίας, το Διοικητικό Συμβούλιο με την παρούσα πρόσκληση καλεί τους Μετόχους της Εταιρείας σε Επαναληπτική Γενική Συνέλευση την **17^η Σεπτεμβρίου 2019, ημέρα Τρίτη και ώρα 11:00 π.μ.** στον ίδιο τόπο προς συζήτηση και λήψη αποφάσεων επί των ακόλουθων θεμάτων της ημερήσιας διάταξης.

ΘΕΜΑΤΑ ΗΜΕΡΗΣΙΑΣ ΔΙΑΤΑΞΗΣ

ΘΕΜΑ 1ο: Υποβολή και έγκριση των ετήσιων χρηματοοικονομικών καταστάσεων και

ενοποιημένων ετήσιων χρηματοοικονομικών καταστάσεων της εταιρικής χρήσης 01/01/2018 - 31/12/2018, των σχετικών Εκθέσεων του Διοικητικού Συμβουλίου και των Ορκωτών Ελεγκτών καθώς και της Δήλωσης Εταιρικής Διακυβέρνησης.

ΘΕΜΑ 2ο: Έγκριση συνολικής διαχείρισης που έλαβε χώρα κατά τη χρήση από 01/01/2018 έως 31/12/2018 και απαλλαγή των ορκωτών λογιστών για τη χρήση 01/01/218 έως 31/12/2018.

Θέμα 3^ο: Εκλογή Τακτικών και Αναπληρωματικών Ορκωτών Ελεγκτών Λογιστών για τον έλεγχο των χρηματοοικονομικών καταστάσεων της τρέχουσας χρήσης κατά ΔΛΠ και καθορισμός της αμοιβής τους.

Θέμα 4ο: Έγκριση των αμοιβών των μελών του Διοικητικού Συμβουλίου για την εταιρική χρήση 01/01/2018 - 31/12/2018 σύμφωνα με την παραγρ. 3 του άρθρου 110 σε συνδυασμό με την παραγρ. 1 του άρθρου 109 του ν. 4548/2018.

Θέμα 5ο: Έγκριση προκαταβολής αμοιβών σε μέλη του Διοικητικού Συμβουλίου για το διάστημα μέχρι την επόμενη Τακτική Γενική Συνέλευση σύμφωνα με το άρθρο 109 του ν. 4548/2018.

Θέμα 6ο: Παροχή αδειάς, σύμφωνα με τις διατάξεις του άρθρου 98 παρ. 1 του ν. 4548/2018, στα μέλη του Διοικητικού Συμβουλίου της Εταιρείας για την συμμετοχή τους σε Διοικητικά Συμβούλια ή στην Διεύθυνση εταιρειών, συνδεδεμένων με την Εταιρεία όπως αυτές ορίζονται στο άρθρο 32 ν. 4308/2014, με σκοπούς που υπάγονται σε κάποιον από τους σκοπούς που επιδιώκει η Εταιρεία.

Θέμα 7ο: Επικύρωση σύνθεσης Επιτροπής Αμοιβών και Ανάδειξης Υποψηφιοτήτων.

Θέμα 8ο: Έγκριση Πολιτικής Αποδοχών, σύμφωνα με τις διατάξεις των άρθρων 110 και 111 του ν. 4548/2018.

Θέμα 9^ο: Εναρμόνιση Καταστατικού Εταιρείας με το ισχύον κανονιστικό πλαίσιο του ν. 4548/2018 - Τροποποίηση, κατάργηση και αναρίθμηση άρθρων του καταστατικού της Εταιρείας.

Θέμα 10ο: Έγκριση συμβάσεων που έχουν συναφθεί και emπίπτουν στο άρθρο 99 του ν. 4548/2019 (πρώην άρθρο 23^α του κν.2190/1920) και είχαν συναφθεί κατά τη χρήση 2018.

1. ΔΙΚΑΙΩΜΑ ΣΥΜΜΕΤΟΧΗΣ ΚΑΙ ΨΗΦΟΥ ΣΤΗ ΓΕΝΙΚΗ ΣΥΝΕΛΕΥΣΗ

Δικαίωμα συμμετοχής και ψήφου στη Γενική Συνέλευση έχουν μόνο τα φυσικά ή νομικά πρόσωπα που εμφανίζονται ως μέτοχοι της Εταιρείας στο αρχείο των Άυλων

Τίτλων της Εταιρείας, το οποίο τηρείται ηλεκτρονικά στην εταιρεία «Ελληνικό Κεντρικό Αποθετήριο Τίτλων Ανώνυμη Εταιρεία» (ΕΛΚΑΤ) κατά την έναρξη της πέμπτης (5ης) ημέρας που προηγείται της αρχικής συνεδρίασης, ήτοι την 1η Σεπτεμβρίου 2019 (ημερομηνία καταγραφής). Η ως άνω ημερομηνία καταγραφής ισχύει και στην περίπτωση εξ αναβολής ή επαναληπτικής συνεδρίασης δεδομένου ότι η εξ αναβολής ή επαναληπτική συνεδρίαση δεν απέχει περισσότερο από τριάντα (30) ημέρες από την ημερομηνία καταγραφής κατ' άρθρο 124 παρ. 6 του νόμου 4548/2018. Σημειώνεται ότι σε περίπτωση επαναληπτικής συνέλευσης δεν θα δημοσιευθεί νέα πρόσκληση σύμφωνα με τις διατάξεις του άρθρου 130 του νόμου 4548/2018.

Η απόδειξη της μετοχικής ιδιότητας μπορεί να γίνεται με κάθε νόμιμο μέσο και πάντως βάσει ενημέρωσης που λαμβάνει η Εταιρεία απευθείας με ηλεκτρονική σύνδεση της Εταιρείας με τα αρχεία της ΕΛΚΑΤ. Έναντι της Εταιρείας θεωρείται ότι έχει δικαίωμα συμμετοχής και ψήφου στην Τακτική Γενική Συνέλευση μόνον όποιος φέρει την ιδιότητα του μετόχου κατά την ως άνω ημερομηνία καταγραφής. Σε περίπτωση μη συμμόρφωσης προς τις διατάξεις του άρθρου 124 του νόμου 4548/2018, οι μέτοχοι μετέχουν στην Τακτική Γενική Συνέλευση μόνο μετά από άδειά της. Στο Καταστατικό της Εταιρείας προβλέπεται, ωστόσο δεν έχει υλοποιηθεί τεχνικά, η δυνατότητα συμμετοχής στην ψηφοφορία εξ αποστάσεως είτε με ηλεκτρονικά μέσα είτε δια αλληλογραφίας. Η άσκηση των εν λόγω δικαιωμάτων δεν προϋποθέτει τη δέσμευση των μετοχών του δικαιούχου ούτε την τήρηση άλλης ανάλογης διαδικασίας, η οποία περιορίζει τη δυνατότητα πώλησης και μεταβίβασης αυτών κατά το χρονικό διάστημα που μεσολαβεί ανάμεσα στην ημερομηνία καταγραφής όπως αυτή ορίζεται ανωτέρω και στην οικεία Τακτική Γενική Συνέλευση.

2. ΑΚΡΙΒΕΙΣ ΟΔΗΓΙΕΣ ΓΙΑ ΤΗΝ ΑΝΤΙΠΡΟΣΩΠΕΥΣΗ ΣΤΗ ΓΕΝΙΚΗ ΣΥΝΕΛΕΥΣΗ:

Οι μέτοχοι που δικαιούνται να συμμετάσχουν στην Τακτική Γενική Συνέλευση μπορούν να ψηφίσουν είτε αυτοπροσώπως είτε μέσω αντιπροσώπων. Κάθε μέτοχος μπορεί να διορίζει μέχρι (3) αντιπροσώπους. Νομικά πρόσωπα μετέχουν στην τακτική γενική συνέλευση ορίζοντας ως εκπροσώπους τους μέχρι (3) φυσικά πρόσωπα. Ωστόσο, αν ο μέτοχος κατέχει μετοχές της Εταιρείας, οι οποίες εμφανίζονται σε περισσότερους του ενός λογαριασμούς αξιών, ο περιορισμός αυτός δεν εμποδίζει το μέτοχο να ορίζει διαφορετικούς αντιπροσώπους για τις μετοχές που εμφανίζονται στον κάθε λογαριασμό αξιών σε σχέση με την Τακτική Γενική Συνέλευση. Ο μέτοχος μπορεί να διορίσει αντιπρόσωπο για μία ή περισσότερες γενικές συνελεύσεις και για ορισμένο χρόνο. Ο αντιπρόσωπος ψηφίζει, σύμφωνα με τις οδηγίες του μετόχου, αν υφίστανται. Τυχόν μη συμμόρφωση του αντιπροσώπου με τις οδηγίες που έχει λάβει, δεν επηρεάζει το κύρος των αποφάσεων της Γενικής Συνέλευσης, ακόμη και αν η ψήφος του αντιπροσώπου ήταν αποφασιστική για την επίτευξη της πλειοψηφίας.

Έντυπα που πρέπει να χρησιμοποιηθούν για την ψήφο μέσω αντιπροσώπου είναι διαθέσιμα στους μετόχους στο διαδικτυακό τόπο της Εταιρείας στη διεύθυνση www.intertech.gr και, σε περίπτωση που δεν είναι δυνατή η πρόσβαση στα έντυπα

αυτά, σε έγχαρτη μορφή στο Τμήμα Εξυπηρέτησης Μετόχων της Εταιρείας (Αφροδίτης 24 & Ριζούντος, Ελληνικό Αττικής, 1ος όροφος, τηλ. 210-9692300), τα οποία, εφόσον ο μέτοχος το ζητήσει, η Εταιρεία αποστέλλει ταχυδρομικώς και χωρίς χρέωση.

Ο διορισμός και η ανάκληση ή αντικατάσταση του εκπροσώπου του μετόχου γίνεται εγγράφως και υποβάλλονται στα γραφεία της Εταιρείας στην ανωτέρω διεύθυνση Τμήμα Εξυπηρέτησης Μετόχων της Εταιρείας (Αφροδίτης 24 & Ριζούντος, Ελληνικό Αττικής, 1ος όροφος, τηλ. 210-9692300) ή μέσω fax στο 2109648588 & 2109692394 σαράντα οκτώ (48) τουλάχιστον ώρες πριν από την ορισθείσα ημερομηνία συνεδρίασης της Τακτικής Γενικής Συνέλευσης.

Ο αντιπρόσωπος μετόχου υποχρεούται να γνωστοποιεί στην Εταιρεία, πριν από την έναρξη της συνεδρίασης της Τακτικής Γενικής Συνέλευσης, κάθε συγκεκριμένο γεγονός, το οποίο μπορεί να είναι χρήσιμο στους μετόχους για την αξιολόγηση του κινδύνου να εξυπηρετήσει ο αντιπρόσωπος άλλα συμφέροντα πλην των συμφερόντων του μετόχου. Κατά την έννοια της παρούσας παραγράφου μπορεί να προκύπτει σύγκρουση συμφερόντων ιδίως όταν ο αντιπρόσωπος: α) είναι μέτοχος που ασκεί τον έλεγχο της Εταιρείας ή άλλο νομικό πρόσωπο ή οντότητα η οποία ελέγχεται από το μέτοχο αυτόν, β) είναι μέλος του Διοικητικού Συμβουλίου ή εν γένει της διοίκησης της Εταιρείας ή μετόχου που ασκεί τον έλεγχο της Εταιρείας ή άλλου νομικού προσώπου ή οντότητας που ελέγχεται από μέτοχο ο οποίος ασκεί τον έλεγχο της Εταιρείας, γ) είναι υπάλληλος ή ελεγκτής της Εταιρείας ή μετόχου που ασκεί τον έλεγχο της Εταιρείας ή άλλου νομικού προσώπου ή οντότητας που ελέγχεται από μέτοχο, ο οποίος ασκεί τον έλεγχο της Εταιρείας, δ) είναι σύζυγος ή συγγενής πρώτου βαθμού με ένα από τα φυσικά πρόσωπα των περιπτώσεων α' έως γ'.

3. ΔΙΚΑΙΩΜΑΤΑ ΜΕΙΟΨΗΦΙΑΣ:

Σύμφωνα με την παράγραφο 4 του άρθρου 121 του νόμου 4548/2018, ενημερώνονται οι κ.κ. μέτοχοι ότι, μεταξύ άλλων, έχουν και τα ακόλουθα δικαιώματα που προβλέπονται στις παραγράφους 2, 3, 6 και 7 του άρθρου 141 του νόμου 4548/2018:

i) Παράγραφος 2 άρθρου 141 νόμου 4548/2018: Με αίτηση μετόχων που εκπροσωπούν το 1/20 του καταβεβλημένου μετοχικού κεφαλαίου, το Διοικητικό Συμβούλιο υποχρεούται να εγγράψει στην ημερήσια διάταξη της Γενικής Συνέλευσης, που έχει ήδη συγκληθεί, πρόσθετα θέματα, αν η σχετική αίτηση περιέλθει στο Διοικητικό Συμβούλιο δέκα πέντε (15) τουλάχιστον ημέρες πριν από τη γενική συνέλευση. Τα πρόσθετα θέματα πρέπει να δημοσιεύονται ή να γνωστοποιούνται, με ευθύνη του Διοικητικού Συμβουλίου, κατά το άρθρο 122 του νόμου 4548/2018, επτά (7) τουλάχιστον ημέρες πριν από τη γενική συνέλευση. Η αίτηση για την εγγραφή πρόσθετων θεμάτων στην ημερήσια διάταξη συνοδεύεται από αιτιολόγηση ή από σχέδιο απόφασης προς έγκριση στη Γενική Συνέλευση και η

αναθεωρημένη ημερήσια διάταξη δημοσιοποιείται κατά τον ίδιο τρόπο όπως η προηγούμενη ημερήσια διάταξη, δεκατρείς (13) ημέρες πριν από την ημερομηνία της Γενικής Συνέλευσης και ταυτόχρονα τίθεται στη διάθεση των μετόχων στο διαδικτυακό τόπο της Εταιρείας, μαζί με την αιτιολόγηση ή το σχέδιο απόφασης που έχει υποβληθεί από τους μετόχους κατά τα προβλεπόμενα στην παράγραφο 4 του άρθρου 123 του νόμου 4548/2018. Αν τα θέματα αυτά δεν δημοσιευθούν, οι αιτούντες μέτοχοι δικαιούνται να ζητήσουν την αναβολή της Γενικής Συνέλευσης, σύμφωνα με την παράγραφο 5 του άρθρου 141 του νόμου 4548/2018 και να προβούν οι ίδιοι στη δημοσίευση, κατά τα οριζόμενα στο δεύτερο εδάφιο της παρούσας παραγράφου (και παραγράφου 2 του άρθρου 141 του νόμου 4548/2018), με δαπάνη της εταιρείας.

ii) Παράγραφος 3 άρθρου 141 νόμου 4548/2018: Μέτοχοι που εκπροσωπούν το 1/20 του καταβεβλημένου κεφαλαίου έχουν το δικαίωμα να υποβάλλουν σχέδια αποφάσεων για θέματα που έχουν περιληφθεί στην αρχική ή την τυχόν αναθεωρημένη ημερήσια διάταξη της Γενικής Συνέλευσης. Η σχετική αίτηση πρέπει να περιέλθει στο Διοικητικό Συμβούλιο επτά (7) τουλάχιστον ημέρες πριν από την ημερομηνία της Γενικής Συνέλευσης, τα σχέδια δε αποφάσεων τίθενται στη διάθεση των μετόχων κατά τα οριζόμενα στην παράγραφο 3 του άρθρου 123 του νόμου 4548/2018, έξι (6) τουλάχιστον ημέρες πριν από την ημερομηνία της Γενικής Συνέλευσης.

iii) Παράγραφος 6 άρθρου 141 νόμου 4548/2018: Ύστερα από αίτηση οποιουδήποτε μετόχου, που υποβάλλεται στην Εταιρεία πέντε (5) τουλάχιστον πλήρεις ημέρες πριν από τη Γενική Συνέλευση, το Διοικητικό Συμβούλιο υποχρεούται να παρέχει στη Γενική Συνέλευση τις αιτούμενες συγκεκριμένες πληροφορίες για τις υποθέσεις της εταιρείας, στο μέτρο που αυτές είναι σχετικές με τα θέματα της ημερήσιας διάταξης. Υποχρέωση παροχής πληροφοριών δεν υφίσταται, όταν οι σχετικές πληροφορίες διατίθενται ήδη στο διαδικτυακό τόπο της Εταιρείας, ιδίως με τη μορφή ερωτήσεων και απαντήσεων. Επίσης, με αίτηση μετόχων, που εκπροσωπούν το ένα εικοστό (1/20) του καταβεβλημένου κεφαλαίου, το Διοικητικό Συμβούλιο υποχρεούται να ανακοινώνει στη Γενική Συνέλευση, εφόσον είναι τακτική, τα ποσά που, κατά την τελευταία διετία, καταβλήθηκαν σε κάθε μέλος του Διοικητικού Συμβουλίου ή τους διευθυντές της εταιρείας, καθώς και κάθε παροχή προς τα πρόσωπα αυτά από οποιαδήποτε αιτία ή σύμβαση της Εταιρείας με αυτούς. Σε όλες τις παραπάνω περιπτώσεις το Διοικητικό Συμβούλιο μπορεί να αρνηθεί την παροχή των πληροφοριών για αποχρώντα ουσιώδη λόγο, ο οποίος αναγράφεται στα πρακτικά. Τέτοιος λόγος μπορεί να είναι, κατά τις περιστάσεις, η εκπροσώπηση των αιτούντων μετόχων στο Διοικητικό Συμβούλιο, σύμφωνα με τα άρθρα 79 ή 80 του νόμου 4548/2018. Στις περιπτώσεις της παρούσας παραγράφου το διοικητικό συμβούλιο μπορεί να απαντήσει ενιαία σε αιτήσεις μετόχων με το ίδιο περιεχόμενο.

iv) Παράγραφος 7 άρθρου 141 νόμου 4548/2018: Ύστερα από αίτηση μετόχων, που εκπροσωπούν το ένα δέκατο (1/10) του καταβεβλημένου κεφαλαίου η οποία υποβάλλεται στην Εταιρεία μέσα στην προθεσμία της παραγράφου 6 του άρθρου 141 νόμου 4548/2018, το Διοικητικό Συμβούλιο υποχρεούται να παρέχει

στη Γενική Συνέλευση πληροφορίες για την πορεία των εταιρικών υποθέσεων και την περιουσιακή κατάσταση της Εταιρείας. Το Διοικητικό Συμβούλιο μπορεί να αρνηθεί την παροχή των πληροφοριών για αποχρώντα ουσιώδη λόγο, ο οποίος αναγράφεται στα πρακτικά. Τέτοιος λόγος μπορεί να είναι, κατά τις περιστάσεις, η εκπροσώπηση των αιτούντων μετόχων στο Διοικητικό Συμβούλιο, σύμφωνα με τα άρθρα 79 ή 80 του νόμου 4548/2018, εφόσον τα αντίστοιχα μέλη του Διοικητικού Συμβουλίου έχουν λάβει τη σχετική πληροφόρηση κατά τρόπο επαρκή.

ν) Παράγραφος 8 άρθρου 141 νόμου 4548/2018: Στις περιπτώσεις των παραγράφων 6 και 7 του άρθρου 141 του νόμου 4548/2018, τυχόν αμφισβήτηση ως προς το βάσιμο ή μη της αιτιολογίας άρνησης εκ μέρους του Διοικητικού Συμβουλίου παροχής των πληροφοριών, επιλύεται από το δικαστήριο με απόφασή του, που εκδίδεται κατά τη διαδικασία των ασφαλιστικών μέτρων. Με την ίδια απόφαση το δικαστήριο υποχρεώνει και την Εταιρεία να παράσχει τις πληροφορίες που αρνήθηκε. Η απόφαση δεν προσβάλλεται με ένδικα μέσα.

Σε όλες τις παραπάνω περιπτώσεις άσκησης των δικαιωμάτων τους, οι αιτούντες μέτοχοι οφείλουν να αποδεικνύουν τη μετοχική τους ιδιότητα και, εκτός από τις περιπτώσεις του πρώτου εδαφίου της παραγράφου 6 του άρθρου 141 ν. 4548/2018, τον αριθμό των μετοχών που κατέχουν κατά την άσκηση του σχετικού δικαιώματος. Η πιστοποίηση της μετοχικής ιδιότητας θα γίνεται με απευθείας ηλεκτρονική σύνδεση μεταξύ της εταιρείας «Ελληνικό Κεντρικό Αποθετήριο Τίτλων Ανώνυμη Εταιρεία» (ΕΛΚΑΤ) και της Εταιρείας.

1. IV. ΔΙΑΘΕΣΙΜΑ ΕΓΓΡΑΦΑ ΚΑΙ ΠΛΗΡΟΦΟΡΙΕΣ

Η παρούσα πρόσκληση, τα έγγραφα που πρόκειται να υποβληθούν στη γενική συνέλευση, σχέδιο αποφάσεων για κάθε θέμα της προτεινόμενης ημερήσιας διάταξης ή, εφόσον καμία απόφαση δεν έχει προταθεί προς έγκριση, σχόλιο του διοικητικού συμβουλίου, καθώς και τα σχέδια των αποφάσεων που έχουν προτείνει οι μέτοχοι, σύμφωνα με την παράγραφο 3 του άρθρου 141 του νόμου 4548/2018, αμέσως μετά την παραλαβή τους από την εταιρεία, τα έντυπα που πρέπει να χρησιμοποιηθούν για την ψήφο μέσω εκπροσώπου ή αντιπροσώπου και οι λοιπές πληροφορίες της παραγράφου 3 του άρθρου 123 του νόμου 4548/2018, καθώς και λεπτομερείς πληροφορίες σχετικά με τα εν λόγω δικαιώματα μειοψηφίας και τους όρους άσκησής τους είναι διαθέσιμα σε έγχαρτη μορφή στα γραφεία της εταιρείας (Αφροδίτης 24 & Ριζούντος, Ελληνικό Αττικής, Τμήμα Εξυπηρέτησης Μετόχων, 1ος όροφος, τηλ. 210-9692362) και σε ηλεκτρονική μορφή στην ιστοσελίδα της Εταιρείας (www.intertech.gr).

Ελληνικό, 10-08-2019

Το Διοικητικό Συμβούλιο

[View article...](#)

RSS Feed: Corporate Announcements

Posted on: 19 August 2019 09:19

Author: ΕΥΡΩΠΑΪΚΗ ΠΙΣΤΗ Α.Ε.Γ.Α.

Subject: Αγορά ιδίων μετοχών

Full article link: http://dev-www1.helex.gr:8080/el/web/guest/companies-announcements-full-content/-/asset_publisher/bMe2sOcNyQuy/content/id/5209624

Η Εταιρία Ευρωπαϊκή Πίστη ΑΕΓΑ (η Εταιρία), ανακοινώνει στο επενδυτικό κοινό, ότι στο πλαίσιο του Προγράμματος Επαναγοράς Ιδίων Μετοχών, την 16/08/2019, αγόρασε 1.300 ίδιες μετοχές με μέση τιμή κτήσης 4,6396 ευρώ ανά μετοχή, συνολικής αξίας 6.031,50 ευρώ, σύμφωνα με το άρθρο 49 του Ν. 4548/2018 και τις αποφάσεις των αρμοδίων οργάνων της Εταιρίας.

Μετά και την προαναφερόμενη αγορά, η Εταιρία κατέχει πλέον 20.000 ίδιες μετοχές, ποσοστό 0,0727% του συνόλου των μετοχών της Εταιρίας.

Η ανακοίνωση εκδίδεται σύμφωνα με τον Κανονισμό (ΕΕ) αριθ. 596/2014 του Ευρωπαϊκού Κοινοβουλίου και του Συμβουλίου της 16^{ης} Απριλίου 2014 και τον κατ' εξουσιοδότηση Κανονισμό (ΕΕ) 2016/1052 της Επιτροπής της 8ης Μαρτίου 2016.

[View article...](#)

RSS Feed: Corporate Announcements

Posted on: 19 August 2019 09:20

Author: ΓΕΚ ΤΕΡΝΑ Α.Ε.

Subject: ΑΓΟΡΑ ΙΔΙΩΝ ΜΕΤΟΧΩΝ

Full article link: http://dev-www1.helex.gr:8080/el/web/guest/companies-announcements-full-content/-/asset_publisher/bMe2sOcNyQuy/content/id/5209634

Η ΓΕΚ ΤΕΡΝΑ Α.Ε. κατ' εφαρμογή του άρθρου 4 παρ. 4 του υπ' αριθμ. 2273/2003 Κανονισμού της Επιτροπής των Ευρωπαϊκών Κοινοτήτων, γνωστοποιεί στο Επενδυτικό Κοινό ότι, σύμφωνα με το άρθρο 49 του Ν 4548/2018 όπως τροποποιήθηκε και ισχύει και σε εκτέλεση της από 27/6/2018 απόφασης της Τακτικής Γενικής Συνέλευσης των Μετόχων της Εταιρείας και της από 27/6/2018 απόφασης του Δ.Σ., προέβη την 16/8/2019, μέσω του μέλους του Χ.Α. ΒΕΤΑ ΑΧΕΠΕΥ, σε αγορά 20.825 ιδίων μετοχών με μέση τιμή κτήσης 5,9459 ευρώ ανά μετοχή και συνολική αξία συναλλαγής 123.823,75 ευρώ.

[View article...](#)

RSS Feed: Corporate Announcements
Posted on: 19 August 2019 09:34
Author: O.T.E. A.E.
Subject: Ανακοίνωση - Αγορά Ιδίων Μετοχών

Full article link: http://dev-www1.helex.gr:8080/el/web/guest/companies-announcements-full-content/-/asset_publisher/bMe2sOcNyQuy/content/id/5209644

Ανακοίνωση - Αγορά Ιδίων Μετοχών

Αθήνα, 19 Αυγούστου 2019 – Ο Οργανισμός Τηλεπικοινωνιών της Ελλάδος Α.Ε. («ΟΤΕ Α.Ε.» ή «Εταιρεία»), ανακοινώνει ότι στο πλαίσιο του Προγράμματος Επαναγοράς Ιδίων Μετοχών, την 16/08/2019, αγόρασε 90.500 ίδιες μετοχές με μέση τιμή κτήσης €11,9748 ανά μετοχή, συνολικής αξίας €1.083.719,58 σύμφωνα με το άρθρο 49 του Ν. 4548/2018 και τις αποφάσεις των αρμοδίων οργάνων της Εταιρείας.

Μετά και την προαναφερόμενη αγορά, η Εταιρεία κατέχει 5.967.700 ίδιες μετοχές, ποσοστό 1,243% του συνόλου των μετοχών της Εταιρείας.

Η ανακοίνωση εκδίδεται σύμφωνα με τον Κανονισμό (ΕΕ) αριθ. 596/2014 του Ευρωπαϊκού Κοινοβουλίου και του Συμβουλίου της 16^{ης} Απριλίου 2014 και τον κατ' εξουσιοδότηση Κανονισμό (ΕΕ) 2016/1052 της Επιτροπής της 8ης Μαρτίου 2016.

[View article...](#)

RSS Feed: Corporate Announcements
Posted on: 19 August 2019 10:09
Author: PERFORMANCE TECHNOLOGIES A.E.
Subject: Αγορά ιδίων μετοχών

Full article link: http://dev-www1.helex.gr:8080/el/web/guest/companies-announcements-full-content/-/asset_publisher/bMe2sOcNyQuy/content/id/5209654

Η Performance Technologies A.E. με την παρούσα ενημερώνει το επενδυτικό κοινό με βάση τον Κανονισμό (ΕΕ) 596/2014 του Ευρωπαϊκού Κοινοβουλίου και Συμβουλίου και την απόφαση 6 της από 29.7.2019 Γενικής Συνέλευσης της Εταιρίας ότι την Παρασκευή 16/08/2019 πραγματοποίησε αγορά 1.000 μετοχών της Performance Technologies A.E. συνολικής αξίας 3.372,92 ευρώ.

[View article...](#)

RSS Feed: Corporate Announcements
Posted on: 19 August 2019 10:12
Author: F.G. EUROPE A.E.
Subject: ΑΝΑΚΟΙΝΩΣΗ ΡΥΘΜΙΖΟΜΕΝΗΣ ΠΛΗΡΟΦΟΡΙΑΣ ΤΟΥ Ν.
3556/2007: Γνωστοποίηση συναλλαγών

Full article link: http://dev-www1.helex.gr:8080/el/web/guest/companies-announcements-full-content/-/asset_publisher/bMe2sOcNyQuy/content/id/5209664

Ανακοίνωση σύμφωνα με τις διατάξεις του άρθρου 24 παρ. 2 (α) του Ν. 3461/2006

Σύμφωνα με το άρθρο 24 παρ. 2 (α) του Ν. 3461/2006, η εταιρεία SILANER INVESTMENTS LIMITED δηλώνει ότι, στις 14.08.2019 απέκτησε συνολικά 1.120 κοινές ονομαστικές μετοχές της εταιρείας FG Europe A.E. έναντι 0,4920 Ευρώ ανά μετοχή μέσω χρηματιστηριακών συναλλαγών, οι οποίες θα εκκαθαριστούν την 19.08.2019.

[View article...](#)

RSS Feed: Corporate Announcements
Posted on: 19 August 2019 10:14
Author: PROFILE A.E.B.E.
Subject: Γνωστοποίηση αγοράς ιδίων μετοχών

Full article link: http://dev-www1.helex.gr:8080/el/web/guest/companies-announcements-full-content/-/asset_publisher/bMe2sOcNyQuy/content/id/5209674

Σε εφαρμογή του άρθρου 4 παρ.4 του υπ' αριθμ. 2273/2003 Κανονισμού της Επιτροπής των Ευρωπαϊκών Κοινοτήτων, η Ανώνυμη Εταιρεία με την επωνυμία "PROFILE A.E.B.E. ΠΛΗΡΟΦΟΡΙΚΗΣ", (εφεξής "Εταιρεία") ανακοινώνει ότι, σύμφωνα με το άρθρο 16 του κ.ν.2190/1920 όπως ισχύει, και βάσει των σχετικών αποφάσεων της Τακτικής Γενικής Συνέλευσης των Μετόχων της 11^{ης} Μαΐου 2018 και του Διοικητικού Συμβουλίου της 14^{ης} Μαΐου 2018, προέβη σε αγορά ιδίων μετοχών, ως ακολούθως:

1) Την 16/08/2019 η Εταιρεία αγόρασε με μέση τιμή κτήσης 3,3903 ευρώ ανά μετοχή, 1.760 μετοχές συνολικής αξίας 5.966,80 ευρώ.

[View article...](#)

RSS Feed: Corporate Announcements
Posted on: 19 August 2019 10:16
Author: F.G. EUROPE A.E.
Subject: ΑΝΑΚΟΙΝΩΣΗ ΡΥΘΜΙΖΟΜΕΝΗΣ ΠΛΗΡΟΦΟΡΙΑΣ ΤΟΥ Ν.
3556/2007: Γνωστοποίηση συναλλαγών

Full article link: http://dev-www1.helex.gr:8080/el/web/guest/companies-announcements-full-content/-/asset_publisher/bMe2sOcNyQuy/content/id/5209684

Ανακοίνωση σύμφωνα με τις διατάξεις του άρθρου 24 παρ. 2 (α) του Ν. 3461/2006

Σύμφωνα με το άρθρο 24 παρ. 2 (α) του Ν. 3461/2006, η εταιρεία SILANER INVESTMENTS LIMITED δηλώνει ότι, στις 16.08.2019 απέκτησε συνολικά 3.156 κοινές ονομαστικές μετοχές της εταιρείας FG Europe A.E. έναντι 0,4920 Ευρώ ανά μετοχή μέσω χρηματιστηριακών συναλλαγών, οι οποίες θα εκκαθαριστούν την 20.08.2019.

[View article...](#)

RSS Feed: Corporate Announcements
Posted on: 19 August 2019 12:52
Author: ΔΕΗ Α.Ε.
Subject: Πρόσθετες επεξηγήσεις επί του 1ου θέματος της ΗΔ της ΕΓΣ

Full article link: http://dev-www1.helex.gr:8080/el/web/guest/companies-announcements-full-content/-/asset_publisher/bMe2sOcNyQuy/content/id/5209719

Πρόσθετες επεξηγήσεις επί του 1ου θέματος της ΗΔ της ΕΓΣ

Ανακοίνωση

Η Δημόσια Επιχείρηση Ηλεκτρισμού Α.Ε. γνωστοποιεί ότι, πρόσθετες επεξηγήσεις επί του 1ου θέματος της Ημερήσιας Διάταξης της Έκτακτης Γενικής Συνέλευσης των Μετόχων της Εταιρίας, που θα πραγματοποιηθεί στις 22 Αυγούστου 2019, είναι αναρτημένες στην ιστοσελίδα της

Επιχείρησης, <https://www.dei.gr/Documents2/%CE%93%CE%95%CE%9D%CE%99%CE%9A%CE%95%CE%A3%20%CE%A3%CE%A5%CE%9D%CE%95%CE%9B%CE%95%CE%A5%CE%A3%CE%95%CE%99%CE%A3%202019/%CE%A0%CF%81%CF%8C%CF%83%CE%B8%CE%B5%CF%84%CE%B5%CF%82%20%CE%95%CF%80%CE%B5%CE%BE%CE%B7%CE%B3%CE%AE%CF%83%CE%B5%CE%B9%CF%82%20%CE%B5%CF%80%CE%AF%20%CF%84%CE%BF%CF%85%201%CE%BF%CF%85%20%CE%B8%CE%AD%CE%BC%CE%B1%CF%84%CE%BF%CF%82%20%CE%95%CE%93%CE%A3%2022082019.pdf>

Αθήνα, 19 Αυγούστου 2019

[View article...](#)

RSS Feed: Corporate Announcements
Posted on: 19 August 2019 13:45
Author: ΜΟΤΟΡ ΟΪΛ Α.Ε.
Subject: Συναλλαγές της ΕΠΕΝΔΥΤΙΚΗΣ ΤΡΑΠΕΖΑΣ ΕΛΛΑΔΟΣ Α.Ε.
(ρυθμιζόμενη πληροφορία Ν.3556/2007)

Full article link: http://dev-www1.helex.gr:8080/el/web/guest/companies-announcements-full-content/-/asset_publisher/bMe2sOcNyQuy/content/id/5209730

Η ΜΟΤΟΡ ΟΙΛ (ΕΛΛΑΣ) ΔΙΥΛΙΣΤΗΡΙΑ ΚΟΡΙΝΘΟΥ, σύμφωνα με τους Ν. 3556/2007 και 3606/2007, ανακοινώνει ότι η ΕΠΕΝΔΥΤΙΚΗ ΤΡΑΠΕΖΑ ΕΛΛΑΔΟΣ Α.Ε. την ενημέρωσε ότι πραγματοποίησε τις εξής συναλλαγές:

Ημερομηνία	Είδος Συναλλαγής	Ποσότητα	Χρηματοπιστωτικό Μέσο	Αξία (σε ΕΥΡΩ)
14/08/2019	Πώληση	9	Stock Future ΜΟΗ19Ι	19.044
	Αγορά	3.414	Μετοχές ΜΟΗ (ΚΟ)	72.683,41
	Πώληση	4.891	Μετοχές ΜΟΗ (ΚΟ)	103.748,23

Η ΕΠΕΝΔΥΤΙΚΗ ΤΡΑΠΕΖΑ ΕΛΛΑΔΟΣ Α.Ε. πραγματοποίησε τις ανωτέρω συναλλαγές λόγω της Ειδικής Διαπραγμάτευσης που έχει αναλάβει στην αγορά παραγώγων σε Συμβόλαια Μελλοντικής Εκπλήρωσης (ΣΜΕ) με υποκείμενο τίτλο την μετοχή της ΜΟΤΟΡ ΟΙΛ (ΕΛΛΑΣ) ΔΙΥΛΙΣΤΗΡΙΑ ΚΟΡΙΝΘΟΥ Α.Ε.

Η γνωστοποίηση εκ μέρους της ΕΠΕΝΔΥΤΙΚΗΣ ΤΡΑΠΕΖΑΣ ΕΛΛΑΔΟΣ ΑΕ προς την Εταιρία και ακολούθως η ανακοίνωση της Εταιρίας προς τις αρχές της Κεφαλαιαγοράς, γίνεται επειδή ο κ. Πέτρος Τζαννετάκης είναι μη εκτελεστικό μέλος του Δ.Σ. της ΕΠΕΝΔΥΤΙΚΗΣ ΤΡΑΠΕΖΑΣ ΕΛΛΑΔΟΣ Α.Ε., ενώ κατέχει τη θέση του εκτελεστικού μέλους του Δ.Σ. της ΜΟΤΟΡ ΟΙΛ (ΕΛΛΑΣ) ΔΙΥΛΙΣΤΗΡΙΑ ΚΟΡΙΝΘΟΥ Α.Ε. Ο κ. Πέτρος Τζαννετάκης είναι πρόσωπο υπόχρεο να γνωστοποιεί τις

χρηματιστηριακές συναλλαγές του με αντικείμενο μετοχές εκδόσεως ΜΟΤΟΡ ΟΙΛ
(ΕΛΛΑΣ) ΔΙΥΛΙΣΤΗΡΙΑ ΚΟΡΙΝΘΟΥ Α.Ε. (άρθρο 19 του Κανονισμού ΕΕ 596/2014).

Μαρούσι, 19 Αυγούστου 2019
Το Διοικητικό Συμβούλιο

[View article...](#)

RSS Feed: Corporate Announcements

Posted on: 19 August 2019 14:05

Author: F.G. EUROPE A.E.

Subject: ΑΝΑΚΟΙΝΩΣΗ ΑΛΛΩΝ ΣΗΜΑΝΤΙΚΩΝ ΓΕΓΟΝΟΤΩΝ (ΔΕΝ ΠΡΟΒΛΕΠΟΝΤΑΙ ΣΕ ΑΛΛΕΣ ΚΑΤΗΓΟΡΙΕΣ)

Full article link: http://dev-www1.helex.gr:8080/el/web/guest/companies-announcements-full-content/-/asset_publisher/bMe2sOcNyQuy/content/id/5209751

ΑΝΑΚΟΙΝΩΣΗ ΑΠΟΤΕΛΕΣΜΑΤΩΝ ΤΗΣ ΥΠΟΧΡΕΩΤΙΚΗΣ ΔΗΜΟΣΙΑΣ ΠΡΟΤΑΣΗΣ ΤΗΣ ΕΤΑΙΡΕΙΑΣ «SILANER INVESTMENTS LIMITED» ΓΙΑ ΤΗΝ ΑΠΟΚΤΗΣΗ ΤΟΥ ΣΥΝΟΛΟΥ ΤΩΝ ΚΟΙΝΩΝ ΟΝΟΜΑΣΤΙΚΩΝ ΜΕΤΟΧΩΝ ΤΗΣ ΕΤΑΙΡΕΙΑΣ «F.G. EUROPE ΑΝΩΝΥΜΗ ΕΜΠΟΡΙΚΗ ΒΙΟΜΗΧΑΝΙΚΗ ΕΤΑΙΡΕΙΑ ΗΛΕΚΤΡΙΚΩΝ ΚΑΙ ΗΛΕΚΤΡΟΝΙΚΩΝ ΣΥΣΚΕΥΩΝ»

Σύμφωνα με το Άρθρο 23 του Ν.3461/2006 «Ενσωμάτωση στο Εθνικό Δίκαιο της Οδηγίας 2004/25/ΕΚ σχετικά με τις δημόσιες προτάσεις» (στο εξής ο «**Νόμος**»), η εταιρεία «F.G. EUROPE ΑΝΩΝΥΜΗ ΕΜΠΟΡΙΚΗ ΒΙΟΜΗΧΑΝΙΚΗ ΕΤΑΙΡΕΙΑ ΗΛΕΚΤΡΙΚΩΝ ΚΑΙ ΗΛΕΚΤΡΟΝΙΚΩΝ ΣΥΣΚΕΥΩΝ» (εφεξής η «**Εταιρεία**») γνωστοποιεί ότι η «SILANER INVESTMENTS LIMITED» (στο εξής ο «**Προτείνων**») ανακοινώνει τα ακόλουθα:

1. Στις 06.05.2019, ο Προτείνων, εταιρεία «SILANER INVESTMENTS LIMITED», η οποία είναι 100% θυγατρική της εταιρείας με την επωνυμία «ΣΑΪΜΠΕΡΟΝΙΚΑ Α.Ε.» η οποία με τη σειρά της ελέγχεται από τον κ. Φειδάκη Γεώργιο του Αθανασίου κατά την έννοια του άρθρου 3 περίπτωση (γ) του Ν. 3556/2007, όπως ισχύει, υπέβαλε σύμφωνα με το Νόμο υποχρεωτική δημόσια πρόταση (εφεξής η «**Δημόσια Πρόταση**») για την απόκτηση του συνόλου των κοινών ονομαστικών, άυλων μετά ψήφου μετοχών της Εταιρείας, τις οποίες δεν κατείχε ο Προτείνων και τα συντονισμένα με αυτόν πρόσωπα, κατά την 6η Μαΐου 2019 (ημερομηνία υποβολής της Δημόσιας Πρότασης), ήτοι 4.744.053 μετοχές της Εταιρείας, οι οποίες αντιπροσώπευαν ποσοστό ίσο με το 8,9849% του καταβεβλημένου μετοχικού κεφαλαίου και των δικαιωμάτων ψήφου της Εταιρείας, με αντάλλαγμα €0,4920 ανά Μετοχή (στο εξής το «**Προσφερόμενο Τίμημα**»).
1. Με την 3/848/16.7.2019 απόφαση του Διοικητικού Συμβουλίου της Επιτροπής Κεφαλαιαγοράς εγκρίθηκε το Πληροφοριακό Δελτίο της υποχρεωτικής δημόσιας πρότασης (εφεξής το «**Πληροφοριακό Δελτίο**») που απευθύνεται στους μετόχους της Εταιρείας, κατά τα προβλεπόμενα στο Νόμο, για την εξαγορά του συνόλου των κοινών ονομαστικών, άυλων μετά ψήφου μετοχών της Εταιρείας που δεν κατείχε ο Προτείνων και τα συντονισμένα με αυτόν πρόσωπα, κατά την 08^η Μαΐου 2019 (ημερομηνία υποβολής της Δημόσιας Πρότασης),
2. Η περίοδος αποδοχής της Δημόσιας Προτάσεως ξεκίνησε την 18.07.2019 και έληξε στις 16.08.2019 (στο εξής η «**Περίοδος Αποδοχής**»).

3. Στο πλαίσιο της Δημόσιας Πρότασης και σύμφωνα με τους όρους αυτής, ο Προτείνων απέκτησε χρηματιστηριακώς 3.231.908 Μετοχές, που αντιπροσωπεύουν ποσοστό 6,12% του καταβεβλημένου μετοχικού κεφαλαίου και των δικαιωμάτων ψήφου της Εταιρείας, από την ημερομηνία της Δημόσιας Πρότασης και μέχρι και τη λήξη της Περιόδου Αποδοχής.
4. Κατά τη διάρκεια της Περιόδου Αποδοχής προσφέρθηκαν από 22 αποδεχόμενους τη Δημόσια Πρόταση μετόχους 35.440 Μετοχές, ήτοι Μετοχές που αντιπροσωπεύουν ποσοστό 0,03% του καταβεβλημένου μετοχικού κεφαλαίου και των δικαιωμάτων ψήφου της Εταιρείας.
5. Ο Προτείνων, επομένως, θα κατέχει μετά και την εξωχρηματιστηριακή μεταβίβαση των Μετοχών που προσφέρθηκαν κατά τη διάρκεια της Περιόδου Αποδοχής της Δημόσιας Προτάσεως συνολικώς 51.323.449 Μετοχές οι οποίες αντιπροσωπεύουν ποσοστό 97,20% του καταβεβλημένου μετοχικού κεφαλαίου και των δικαιωμάτων ψήφου της Εταιρείας.
6. Η Euroxx Χρηματιστηριακή Α.Ε.Π.Ε.Υ. (ο «**Διαχειριστής**») θα υποβάλει αναλυτικό κατάλογο των Μετόχων που έχουν αποδεχθεί τη Δημόσια Πρόταση (ο «**Αποδεχόμενος Μέτοχος**») στην Τράπεζα Eurobank Ergasias A.E. (η «**Πληρώτρια Τράπεζα**»), ώστε αυτή από το λογαριασμό που έχει ανοίξει και διατηρεί ο Διαχειριστής αποκλειστικά και μόνο για τους σκοπούς καταβολής του προσφερόμενου τιμήματος των €0,4920 ανά μετοχή στους Αποδεχόμενους Μετόχους της Δημόσιας Πρότασης και στον οποίο ο Προτείνων θα μεταφέρει το συνολικό ποσό του Προσφερόμενου Τιμήματος που αντιστοιχεί στις Μεταβιβαζόμενες Μετοχές από τους Αποδεχόμενους Μετόχους, να προχωρήσει στην καταβολή του Προσφερόμενου Τιμήματος (αφού αφαιρεθεί ο επιβαλλόμενος επ' αυτού φόρος και τα δικαιώματα υπέρ της ΕΛ.Κ.Α.Τ.) σε κάθε Αποδεχόμενο Μέτοχο ανάλογα με τον τρόπο που θα έχει υποδείξει ο Αποδεχόμενος Μέτοχος στη σχετική Δήλωση Αποδοχής, δηλαδή είτε δια πιστώσεως του λογαριασμού καταθέσεων του στην Πληρώτρια Τράπεζα είτε δια πίστωσης μέσω του Αρχικού Χειριστή, σε περίπτωση που ο Αποδεχόμενος Μέτοχος έχει επιλέξει να τον εξουσιοδοτήσει για να προβεί στις απαραίτητες ενέργειες εκ μέρους του είτε δια πιστώσεως λογαριασμού καταθέσεων του Αποδεχόμενου Μετόχου σε άλλη τράπεζα εσωτερικού. Η καταβολή του Προσφερόμενου Τιμήματος υπόκειται στις διατάξεις για τους περιορισμούς κίνησης κεφαλαίων που θα ισχύουν κατά το χρόνο καταβολής του.
7. Περαιτέρω, ο Προτείνων:

(α) θα ασκήσει το δικαίωμα εξαγοράς (squeeze out) του άρθρου 27 του Νόμου (στο εξής το «**Δικαίωμα Εξαγοράς**») και θα εξαγοράσει, σε τιμή ίση με το Προσφερόμενο Τιμήμα, τις Μετοχές των υπολοίπων Μετόχων, οι οποίοι δεν αποδέχθηκαν τη Δημόσια Πρόταση, εντός της προβλεπόμενης προθεσμίας των τριών (3) μηνών από το τέλος της Περιόδου Αποδοχής, και

(β) υποχρεούται να αγοράσει μέσω συναλλαγών στο Χρηματιστήριο όλες τις Μετοχές που θα του προσφερθούν εντός περιόδου τριών (3) μηνών από τη δημοσίευση της παρούσας ανακοίνωσης έναντι καταβολής σε μετρητά του Προσφερόμενου Τιμήματος, ήτοι €0,4920 ανά μετοχή, σύμφωνα με το άρθρο 28 του Νόμου (στο εξής το «**Δικαίωμα Εξόδου**»). Για το σκοπό αυτό, ο Προτείνων θα εισάγει μέσω του Διαχειριστή πάγια εντολή για την αγορά Μετοχών έναντι του Προσφερόμενου Τιμήματος, ήτοι €0,4920 ανά μετοχή.

1. Μετά την ολοκλήρωση της διαδικασίας του Δικαιώματος Εξαγοράς, ο Προτείνων θα επιδιώξει τη διαγραφή των Μετοχών από το Χρηματιστήριο, δυνάμει απόφασης της Γενικής Συνέλευσης των μετόχων της Εταιρείας.

Σύμβουλος του Προτείνοντος & Διαχειριστής

Η Euroxx Χρηματιστηριακή Α.Ε.Π.Ε.Υ., στο πλαίσιο της Δημόσιας Πρότασης, ενήργησε ως χρηματοοικονομικός σύμβουλος του Προτείνοντος και Διαχειριστής.

Αθήνα, 19/08/2019

[View article...](#)

Ομολογιακά Δάνεια Επιχειρήσεων – Οργανωμένη Αγορά (Μετατρέψιμα)

Πλήθος Εισηγμένων Ομολογίων	Ονομαστική αξία	Τιμή έκδοσης	Σημερινό επιτόκιο	Ημερ. λήξης	Διάρκεια (έτη)	Σημείωση	Τοκομερίδιο		Μον. Διαπρα.	Ομόλογα Επιχειρήσεων	Κατωτ Τιμή	Ανωτ Τιμή	Τιμή κλεισ.	Προηγ. Κλείσιμο-ημέρια	Όγκος	Αξία Συναλλαγών	Τελευταία εντολή			Μεγ έτους	
							Κοινό	Προτιμησιακό									Τιμή	Αγορ./ Πώλ.	Ημερομηνία		λαχ
171,268,704	0.30	0.30	1.00	11/10/2025	9	---	12	---	1	FORTHNET Α.Ε. (Μ.Ο.Δ.)	---	---	---	---	---	---	20.0000	A	19/08/2019	100.0000	100.0000

Σημειώσεις Εταιρικών Ομολόγων

Ο Όγκος Συναλλαγών υπολογίζεται ως (Τεμάχια) * (Ονομαστική Τιμή). Η Αξία Συναλλαγών υπολογίζεται ως (Τεμάχια) * (Ονομαστική Τιμή) * (Τιμή %) + (Δεδουλευμένοι Τόκοι).

Οι τιμές συναλλαγών των ομολόγων υπολογίζονται ως ποσοστό επί τοις εκατό (%) της ονομαστικής τους τιμής.

Όλα τα ομόλογα έχουν Ονομαστική Αξία εκπεφρασμένη σε Ευρώ (εκτός εάν σημειώνεται διαφορετικά).

Ομολογιακά Δάνεια Επιχειρήσεων – Οργανωμένη Αγορά (Μη Μετατρέψιμα)

Πλήθος Εισηγμένων Ομολογίων	Ονομαστική αξία	Τιμή έκδοσης	Σημερινό επιτόκιο	Ημερ. λήξης	Διάρκεια (έτη)	Σημείωση	Τοκομερίδιο		Μον. Διασπ.	Ομόλογα Επιχειρήσεων	Δεδ. Τόκος Αποδ./Λήξη		Κατωτ Τιμή	Ανωτ Τιμή	Τιμή κλεισ.	Προηγ. Κλείσιμο-ημ/νία	Όγκος	Αξία Συναλλαγών	Τελευταία εντολή			Μεγ έτους		
							Κοινό	Προτιμησιακό			Τιμή	Αγορ./ Πώλ.							Ημερομηνία	λαχ έτους				
25,000	1,000.00	1,000.00	4.95	26/06/2023	5	---	3	---	1	B&F A.B.E.E. ΕΝΔΥΜΑΤΩΝ (Μη μετατρέψιμο)	7.7000	5.6250	---	---	---	96.8000	16/08/2019	---	---	95.5900	A	19/08/2019	93.0000	98.5000
90,000	1,000.00	1,000.00	3.00	11/05/2023	5	---	3	---	1	CORAL A.E. (Μη μετατρέψιμο)	8.3333	2.4410	101.6050	101.6060	101.6057	101.5000	16/08/2019	7,000	7,170.73	101.7500	A	19/08/2019	100.2726	104.9499
120,000	1,000.00	1,000.00	3.95	04/04/2025	7	---	3	---	1	ΓΕΚ ΤΕΡΝΑ Α.Ε. (Μη μετατρέψιμο)	15.2514	2.6000	106.0000	106.0000	106.0000	105.8900	14/08/2019	10,000	10,752.51	105.0000	A	19/08/2019	99.0000	106.0000
175,000	1,000.00	1,000.00	3.40	26/07/2024	5	---	1	---	1	ΑΤΤΙΣ Α.Ε. ΣΥΜΜΕΤΟΧΩΝ (Μη μετατρέψιμο)	2.4556	3.0090	101.3167	101.7990	101.6704	101.3170	16/08/2019	45,000	45,862.16	101.3000	A	19/08/2019	100.8500	102.3500
300,000	1,000.00	1,000.00	3.10	27/06/2022	5	---	5	---	1	ΜΥΤΙΑΗΝΑΙΟΣ Α.Ε. ΟΜ. ΕΠΙΧΕΙΡΗΣΕΩΝ (Μη Μετατρέψιμο)	4.7361	2.2570	101.6900	101.9000	101.8796	101.6510	14/08/2019	25,000	25,588.30	101.6700	A	19/08/2019	100.5818	103.4000
50,000	1,000.00	1,000.00	4.35	20/06/2022	5	---	5	---	1	ΣΥΣΤΗΜΑΤΑ SUNLIGHT Α.Β.Ε.Ε. (Μη Μετατρέψιμο)	7.4917	3.2090	102.2000	102.2000	102.2000	102.9860	14/08/2019	20,000	20,589.83	101.8100	A	19/08/2019	99.4118	104.5000
200,000	1,000.00	1,000.00	3.50	21/03/2022	5	---	5	---	1	Ο.Π.Α.Π. Α.Ε. (Μη Μετατρέψιμο)	14.8750	2.5290	101.8100	101.9800	101.8571	101.8150	16/08/2019	42,000	43,404.75	101.8000	A	19/08/2019	101.6071	103.5200
40,000,000	1.00	1.00	5.00	04/10/2021	5	---	12	---	1	HOUSEMARKET Α.Ε. (Μη Μετατρέψιμο)	0.0067	2.4030	104.6100	104.6100	104.6100	105.3800	14/08/2019	10,000	10,527.67	104.6500	A	19/08/2019	101.9500	106.0000
200,000	1,000.00	1,000.00	3.60	12/03/2026	7	---	1	---	1	ΑΕΡΟΠΟΡΙΑ ΑΙΓΑΙΟΥ Α.Ε. (Μη μετατρέψιμο)	16.2000	2.5230	105.8990	105.9790	105.9099	105.3000	14/08/2019	75,000	80,647.45	105.3000	A	19/08/2019	100.3628	107.0000

Σημειώσεις Εταιρικών Ομολόγων

Ο Όγκος Συναλλαγών υπολογίζεται ως (Τεμάχια) * (Ονομαστική Τιμή). Η Αξία Συναλλαγών υπολογίζεται ως (Τεμάχια) * (Ονομαστική Τιμή) * (Τιμή %) + (Δεδουλευμένοι Τόκοι).

Οι τιμές συναλλαγών των ομολόγων υπολογίζονται ως ποσοστό επί τοις εκατό (%) της ονομαστικής τους τιμής.

Όλα τα ομόλογα έχουν Ονομαστική Αξία εκπεφρασμένη σε Ευρώ (εκτός εάν σημειώνεται διαφορετικά).

Ομόλογα Ελληνικού Δημοσίου

Πλήθος Εισηγμ. Ομολογιών	Ονομ. αξία	Σημερινό επιτόκιο	Υπολογισμός Δεδοουλευμένων	Ημερ/νία Λήξης [1]	Διάρκεια (έτη)	Σημείωση	Ημερομηνία Πληρ.	Αξία τρέχοντος	Μον. Διαπρ.	Ομόλογα Ελληνικού Δημοσίου	Κατωτ Τιμή	Ανωτ Τιμή	Τιμή κλεισ.	Προηγ. Κλείσιμο-ημ/νία	Όγκος	Αξία Συναλλαγών	Τελευταία εντολή Αγορ./ Πώλ. Ημερομηνία
3,000,000	1,000.00	4.38	Πργμ/Πργμ	01/08/2022	5	---	01/08	4.38	1	ΟΕΔ-ΣΤΘ-010822-05Χ-4,375-1,000	---	---	---	---	---	---	1.0000 A 28/11/2018
2,500,000	1,000.00	3.45	Πργμ/Πργμ	02/04/2024	5	---	02/04	3.45	1	ΟΕΔ-ΣΤΘ-020424-05Χ-3,450-1,000	---	---	---	---	---	---	---
4,355,990,324	1.00	3.50	Πργμ/Πργμ	30/01/2023	5	---	01/02 - 31/01	3.50	1	ΟΕΔ-ΣΤΘ-300123-05Χ-3,500-1,00	---	---	---	94.5720 13/07/2018	---	---	1.0000 A 28/11/2018
5,962,747,327	1.00	3.75	Πργμ/Πργμ	30/01/2028	10	---	/02 - 01/02 - 31/	3.75	1	ΟΕΔ-ΣΤΘ-300128-10Χ-3,750-1,00	---	---	---	85.4610 13/07/2018	---	---	1.0000 A 28/11/2018
6,091,218,404	1.00	3.90	Πργμ/Πργμ	30/01/2033	15	---	/02 - 01/02 - 31/	3.90	1	ΟΕΔ-ΣΤΘ-300133-15Χ-3,900-1,00	---	---	---	78.6730 13/07/2018	---	---	1.0000 A 28/11/2018
4,805,399,486	1.00	4.00	Πργμ/Πργμ	30/01/2037	19	---	/02 - 01/02 - 31/	4.00	1	ΟΕΔ-ΣΤΘ-300137-19Χ-4,000-1,00	---	---	---	77.0370 13/07/2018	---	---	1.0000 A 28/11/2018
4,603,713,186	1.00	4.20	Πργμ/Πργμ	30/01/2042	24	---	/02 - 01/02 - 31/	4.20	1	ΟΕΔ-ΣΤΘ-300142-24Χ-4,200-1,00	---	---	---	77.7640 13/07/2018	---	---	1.0000 A 28/11/2018
550,418,123	1.00	3.00	Πργμ/Πργμ	24/02/2023	11	---	24/02	3.00	1	ΟΕΔ-ΣΤΘ-240223-11Χ-2,000-1,00	---	---	---	10.0000 22/06/2015	---	---	10.0000 A 11/07/2019
445,007,576	1.00	3.00	Πργμ/Πργμ	24/02/2024	12	---	24/02	3.00	1	ΟΕΔ-ΣΤΘ-240224-12Χ-2,000-1,00	---	---	---	10.0000 22/06/2015	---	---	---
423,674,226	1.00	3.00	Πργμ/Πργμ	24/02/2025	13	---	24/02	3.00	1	ΟΕΔ-ΣΤΘ-240225-13Χ-2,000-1,00	---	---	---	10.0000 22/06/2015	---	---	---
212,292,153	1.00	3.00	Πργμ/Πργμ	24/02/2026	14	---	24/02	3.00	1	ΟΕΔ-ΣΤΘ-240226-14Χ-2,000-1,00	---	---	---	10.0000 22/06/2015	---	---	---
160,621,352	1.00	3.00	Πργμ/Πργμ	24/02/2027	15	---	24/02	3.00	1	ΟΕΔ-ΣΤΘ-240227-15Χ-2,000-1,00	---	---	---	10.0000 22/06/2015	---	---	---
183,244,055	1.00	3.00	Πργμ/Πργμ	24/02/2028	16	---	24/02	3.00	1	ΟΕΔ-ΣΤΘ-240228-16Χ-2,000-1,00	---	---	---	10.0000 22/06/2015	---	---	---
164,802,894	1.00	3.00	Πργμ/Πργμ	24/02/2029	17	---	24/02	3.00	1	ΟΕΔ-ΣΤΘ-240229-17Χ-2,000-1,00	---	---	---	10.0000 22/06/2015	---	---	---
165,460,943	1.00	3.00	Πργμ/Πργμ	24/02/2030	18	---	24/02	3.00	1	ΟΕΔ-ΣΤΘ-240230-18Χ-2,000-1,00	---	---	---	10.0000 22/06/2015	---	---	---
129,007,241	1.00	3.00	Πργμ/Πργμ	24/02/2031	19	---	24/02	3.00	1	ΟΕΔ-ΣΤΘ-240231-19Χ-2,000-1,00	---	---	---	10.0000 22/06/2015	---	---	---
126,192,683	1.00	3.00	Πργμ/Πργμ	24/02/2032	20	---	24/02	3.00	1	ΟΕΔ-ΣΤΘ-240232-20Χ-2,000-1,00	---	---	---	10.0000 22/06/2015	---	---	---
146,905,168	1.00	3.00	Πργμ/Πργμ	24/02/2033	21	---	24/02	3.00	1	ΟΕΔ-ΣΤΘ-240233-21Χ-2,000-1,00	---	---	---	10.0000 22/06/2015	---	---	---
154,475,606	1.00	3.00	Πργμ/Πργμ	24/02/2034	22	---	24/02	3.00	1	ΟΕΔ-ΣΤΘ-240234-22Χ-2,000-1,00	---	---	---	10.0000 22/06/2015	---	---	---
144,429,441	1.00	3.00	Πργμ/Πργμ	24/02/2035	23	---	24/02	3.00	1	ΟΕΔ-ΣΤΘ-240235-23Χ-2,000-1,00	---	---	---	10.0000 22/06/2015	---	---	---
166,211,676	1.00	3.00	Πργμ/Πργμ	24/02/2036	24	---	24/02	3.00	1	ΟΕΔ-ΣΤΘ-240236-24Χ-2,000-1,00	---	---	---	10.0000 22/06/2015	---	---	---
145,461,669	1.00	3.00	Πργμ/Πργμ	24/02/2037	25	---	24/02	3.00	1	ΟΕΔ-ΣΤΘ-240237-25Χ-2,000-1,00	---	---	---	10.0000 22/06/2015	---	---	---
146,941,087	1.00	3.00	Πργμ/Πργμ	24/02/2038	26	---	24/02	3.00	1	ΟΕΔ-ΣΤΘ-240238-26Χ-2,000-1,00	---	---	---	10.0000 22/06/2015	---	---	---
135,115,612	1.00	3.00	Πργμ/Πργμ	24/02/2039	27	---	24/02	3.00	1	ΟΕΔ-ΣΤΘ-240239-27Χ-2,000-1,00	---	---	---	10.0000 22/06/2015	---	---	---
141,909,637	1.00	3.00	Πργμ/Πργμ	24/02/2040	28	---	24/02	3.00	1	ΟΕΔ-ΣΤΘ-240240-28Χ-2,000-1,00	---	---	---	10.0000 22/06/2015	---	---	---
136,788,720	1.00	3.00	Πργμ/Πργμ	24/02/2041	29	---	24/02	3.00	1	ΟΕΔ-ΣΤΘ-240241-29Χ-2,000-1,00	---	---	---	10.0000 22/06/2015	---	---	---
163,643,410	1.00	3.00	Πργμ/Πργμ	24/02/2042	30	---	24/02	3.00	1	ΟΕΔ-ΣΤΘ-240242-30Χ-2,000-1,00	---	---	---	10.0000 22/06/2015	---	---	---
2,500,000	1,000.00	3.88	Πργμ/Πργμ	12/03/2029	10	---	12/03	3.88	1	ΟΕΔ-ΣΤΘ-120329-10Χ-3,875-1,0000	---	---	---	---	---	---	---
3,000,000	1,000.00	3.38	Πργμ/Πργμ	15/02/2025	7	---	15/02	3.38	1	ΟΕΔ-ΣΤΘ-150225-07Χ-3,375-1,000	---	---	---	---	---	---	---
250,250	1,000.00	2.90	Πργμ/Πργμ	20/03/2023	4	---	20/03	2.90	1	ΟΕΔ-ΣΤΘ-200323-04Χ-2,900-1,000	---	---	---	---	---	---	---
964,000	1,000.00	3.25	Πργμ/Πργμ	20/03/2025	6	---	20/03	3.25	1	ΟΕΔ-ΣΤΘ-200325-06Χ-3,250-1,000	---	---	---	---	---	---	---
2,100,000	1,000.00	3.55	Πργμ/Πργμ	20/03/2026	7	---	20/03	3.55	1	ΟΕΔ-ΣΤΘ-200326-07Χ-3,550-1,000	---	---	---	---	---	---	---
2,500,000	1,000.00	1.88	Πργμ/Πργμ	23/07/2026	7	---	23/07	1.88	1	ΟΕΔ-ΣΤΘ-230726-07Χ-1,875-1,000	---	---	---	---	---	---	---

Σημειώσεις Ομολόγων Ελλ. Δημοσίου

Ο Όγκος Συναλλαγών υπολογίζεται ως (Τεμάχια) * (Ονομαστική Τιμή). Η Αξία Συναλλαγών υπολογίζεται ως (Τεμάχια) * (Ονομαστική Τιμή) * (Τιμή %) + (Δεδοουλευμένοι Τόκοι)

Η Αξία του τρέχοντος τοκομεριδίου για τις εκδόσεις Ονομαστικής Αξίας 0,01 ευρώ, αναφέρεται σε Ονομαστική Αξία 100 ευρώ.

FLR (= Floating Interest Rate) Ομόλογο Μεταβλητού Επιτοκίου.

[1] - Η Ημερομηνία Λήξης της τοκοφόρου περιόδου και η Ημερομηνία Πληρωμής του τοκομεριδίου.

Έντοκα Γραμμάτια & Zero Coupon Ομόλογα Ελληνικού Δημοσίου

Ημερ/νία	Διάρκειας 13 εβδομάδων									Διάρκειας 26 εβδομάδων									Διάρκειας 52 εβδομάδων								
	Ημερ/νία Λήξης	Αρχικό Επιτόκιο	Πλήθος Εισηγμένων	Ονομική αξία	Τιμή έκδοσης	Τελευταία Τιμή	Συναλλαγή Ημερομηνία	Όγκος Συναλλαγών	Σημ.	Ημερ/νία Λήξης	Αρχικό Επιτόκιο	Πλήθος Εισηγμένων	Ονομ/κή αξία	Τιμή έκδοσης	Τελευταία Τιμή	Συναλλαγή Ημερομηνία	Όγκος Συναλλαγών	Σημ.	Ημερ/νία Λήξης	Αρχικό Επιτόκιο	Πλήθος Εισηγμένων	Ονομ/κή αξία	Τιμή έκδοσης	Τελευταία Τιμή	Συναλλαγή Ημερομηνία	Όγκος Συναλλαγών	Σημ.
14/09/2018	---	---	---	---	---	---	---	---	---	---	---	---	---	---	---	---	---	---	13/09/2019	1.09	1,000,000	1,000.00	989.10	---	---	---	---
14/12/2018	---	---	---	---	---	---	---	---	---	---	---	---	---	---	---	---	---	---	13/12/2019	1.09	1,000,000	1,000.00	989.10	---	---	---	---
15/03/2019	---	---	---	---	---	---	---	---	---	---	---	---	---	---	---	---	---	---	13/03/2020	0.95	1,000,000	1,000.00	990.50	---	---	---	---
14/06/2019	---	---	---	---	---	---	---	---	---	---	---	---	---	---	---	---	---	---	12/06/2020	0.47	1,000,000	1,000.00	995.30	---	---	---	---

Ημερήσιο Δελτίο Τιμών

Έτος: 140 Αύξων Αριθμός Συνεδρίασης: 155

Ενότητα 5: Ομόλογα Ελληνικού Δημοσίου Διαπραγματεύσιμα με τη Μέθοδο Εκφώνησης - Αντιφώνησης

Δευτέρα, 19 Αυγούστου, 2019

Ομόλογα σε Κυκλοφορία	Νόμισμα / Ελάχιστη διαπραγ.	Ημερομηνία Πληρ.	Αξία τρέχοντος τοκομεριδίου	Σημείωση	Τοκομερίδιο	Μονάδα διαπραγ.	Ημερ/νία Έκδοσης	Διάρκεια (έτη)	Σημερινό επιτόκιο	Υ.Δ.Τ σε	Ομόλογα	Τελευταία τιμή προηγ.	Τελευ. Τιμή	Εκφ. τοις μετρητοίς (€)	Συναλλαγές σε τμχ	Ελάχιστο ζωής	Μέγιστο ζωής		
0	GBP / 10	01/12	0.25	---	62	1	01/12/1928	100	2.5	360	Ε.Κ.Τ.Ε.	---	---	---	---	---	---		
103,746	GBP / 10	01/12	0.25	---	60	1	01/12/1930	98	2.5	360	Ε.Κ.Τ.Ε. σειρά	2.27	05/02/1996	2.27	Π	05/02/1996	---	2.27	2.27

Νομικών Προσώπων και Εταιρειών σε Συνάλλαγμα και Ευρο

Σημειώσεις Ομολόγων Ελλ. Δημοσίου

Υ.Δ.Τ: Υπολογισμός Δεδουλευμένων Τόκων.

FLR (= Floating Interest Rate) Ομόλογο Μεταβλητού Επιτοκίου.

Η ελάχιστη διαπραγματεύσιμη Ονομαστική Αξία για όλους τους Άυλους Τίτλους του Δημοσίου είναι τα 100 Ευρώ.

(μψρ-0)

Πίνακας Μελών Χρηματιστηρίου Αθηνών και Μελών ΕΤ.ΕΚ.

Επωνυμία	Διεύθυνση	Τηλέφωνο	Φαξ	Αγορά Μετοχών			Αγορά Παραγώγων		Μέλη ΕΤ.ΕΚ.	
				Μέλος Αγοράς	Μέλος εξ Αποστάσεως	Ειδικός Διαπρήτης	Διαπρήτης	Ειδικός Διαπρήτης	Γενικό Εκκαθιστικό	Άμεσο Εκκαθιστικό
ΑΛΦΙΑ ΤΡΑΠΕΖΑ Α.Ε.									a	
ΛΕΩΦ. ΑΘΗΝΩΝ 103, ΑΘΗΝΑ				+30 2103436820		210-3436270				
ΣΤΑΔΙΟΥ 40, ΑΘΗΝΑ				(210)-3260000		(210)-3264116				
				(210)-3265546		(210)-3265811				
ARGUS STOCKBROKERS LTD					a		a			
ΛΕΩΦΟΡΟΣ ΔΗΜΟΣΘΕΝΗ ΣΕΒΕΡΗ 25 , ΛΕΥΚΩΣΙΑ ΚΥΠΡΟΥ				+357 22717000		0035722717070				
ATLANTIC SECURITIES LTD					a					
ΠΡΟΔΡΟΜΟΥ 37, ΛΕΥΚΩΣΙΑ ΚΥΠΡΟΥ				+357 22445400		00357 22661914				
ΑΧΟΝ ΧΡΗΜΑΤΙΣΤΗΡΙΑΚΗ Α.Ε.Π.Ε.Υ.					a		a			
ΣΤΑΔΙΟΥ 48, ΑΘΗΝΑ				+30 2103363800		210-3243903				
ΒΕΤΑ ΧΡΗΜΑΤΙΣΤΗΡΙΑΚΗ Α.Ε.Π.Ε.Υ.					a		a			a
Λ.ΑΛΕΞΑΝΔΡΑΣ & ΒΡΑΪΛΑ 29 , ΑΘΗΝΑ				+30 2106478900		210-6410139				
BNP PARIBAS SECURITIES SERVICES									a	
ΛΑΜΨΑΚΟΥ 2, ΑΘΗΝΑ				+30 2107468500		210-7468579-581				
CAPITAL ΑΧΕΠΕΥ					a		a			
ΜΗΤΡΟΠΟΛΕΩΣ 58, ΑΘΗΝΑ				+30 2103369700		+30 210 3369820				
CFS ΧΡΗΜΑΤΙΣΤΗΡΙΑΚΗ Α.Ε.Π.Ε.Υ.					a					
ΠΑΠΑΡΡΗΓΟΠΟΥΛΟΥ 3, ΑΘΗΝΑ				+30 2103360800		+30 210-3360980				
CITIGROUP GLOBAL MARKETS EUROPE AG					a	a				
REUTERWEG 16, ΦΡΑΚΝΦΟΥΡΤΗ										
CITIGROUP GLOBAL MARKETS LIMITED					a	a				
CITIGROUP CENTER , CANADA SQ., CANARY WHARF 1, LONDON				+44 02079864000						
CREDIT SUISSE SECURITIES (EUROPE) LIMITED					a	a				
CABOT SQUARE 1 , LONDON				+44 2078888888						
DEUTSCHE BANK AG					a	a	a			
GREAT WINCHESTER STREET 1 , LONDON				+44 20 754 54209		00441133361437				
EUROBANK EQUITIES Α.Ε.Π.Ε.Υ.					a		a	a		a
ΦΙΛΕΛΛΗΝΩΝ 10 & ΞΕΝΟΦΩΝΤΟΣ 13 , ΑΘΗΝΑ				+30 2103720000		210-3720001				
EUROCORP Α.Ε.Π.Ε.Υ.					a		a			a
ΠΛ.ΦΙΛΙΚΗΣ ΕΤΑΙΡΕΙΑΣ 14, ΑΘΗΝΑ				+30 2107263500		2107263666				
EUROTRUST ΧΡΗΜΑΤΙΣΤΗΡΙΑΚΗ Α.Ε.Π.Ε.Υ.					a					
ΣΕΒΑΣΤΟΥΠΟΛΕΩΣ 113, ΑΘΗΝΑ				+30 2103363100		+30 210-3238334				
EUROXX ΧΡΗΜΑΤΙΣΤΗΡΙΑΚΗ Α.Ε.Π.Ε.Υ.					a		a	a		a
ΠΑΛΑΙΟΛΟΓΟΥ 7, ΧΑΛΑΝΔΡΙ				(210)-6879400		(210)-6879401				
ΠΑΛΑΙΟΛΟΓΟΥ 7, ΧΑΛΑΝΔΡΙ				+30 2106879400		210-6879401				
GLOBAL CAPITAL SECURITIES & FINANCIAL SERVICES LTD					a	a				
ΛΕΩΦ. ΑΡΧΙΕΠΙΣΚΟΠΟΥ ΜΑΚΑΡΙΟΥ Γ , ΚΤΙΡΙΟ ALPHA HOUSE 50, ΛΕΥΚΩΣΙΑ				+357 22710710		357 22339332				
HSBC FRANCE									a	
Λ. ΜΕΣΟΓΕΙΩΝ 109-111, ΑΘΗΝΑ				+30 2106960000		210-6929336				
INDEX ΧΡΗΜΑΤΙΣΤΗΡΙΑΚΗ Α.Ε.Π.Ε.Υ.					a					
ΔΡΑΓΑΤΣΑΝΙΟΥ 6, ΑΘΗΝΑ				+30 2103213920		+30 210-3213216				
LAIKI FINANCIAL SERVICES LTD						a				
ΛΕΩΦ. ΒΥΡΩΝΟΣ 26, ΛΕΥΚΩΣΙΑ ΚΥΠΡΟΥ				357 22367367		357 22718567				
MEGA EQUITY SECURITIES & FINANCIAL SERVICES PUBLIC LTD					a	a	a			
ΛΕΩΦ. ΓΡΙΒΑ ΔΙΓΕΝΗ 42-44, ΛΕΥΚΩΣΙΑ ΚΥΠΡΟΥ				+357 22711711		357 22711811				
MERIT ΧΡΗΜΑΤΙΣΤΗΡΙΑΚΗ Α.Ε.Π.Ε.Υ.					a		a			a
ΣΟΦΟΚΛΕΟΥΣ 5, ΑΘΗΝΑ				+30 2141008800		210-3671830				
MERRILL LYNCH INTERNATIONAL					a	a				
KING EDWARD STREET 2 , LONDON				+44 20276281000						
NUNTIUS ΧΡΗΜΑΤΙΣΤΗΡΙΑΚΗ Α.Ε.Π.Ε.Υ.					a					
ΔΡΑΓΑΤΣΑΝΙΟΥ 6, ΑΘΗΝΑ				+30 2103350599		+30210-3254846				
ONE PLUS CAPITAL LIMITED					a	a				
75 PRODRΟΜΟΥ AVENUE, ONEWORLD PARKVIEW HOUSE, 3RD FLOOR 30722873760										
PROCHOICE CHRIMATISTIRIAKI LTD					a	a				
ΣΠΥΡΟΥ ΚΥΠΡΙΑΝΟΥ 57, ΛΕΥΚΩΣΙΑ ΚΥΠΡΟΥ				+357-24-661192		+357-24-662464				
SHARELINK SECURITIES & FINANCIAL SERVICES LTD					a	a	a			
ΘΕΟΤΟΚΗ ΜΕΓΑΡΟ ΕΛΛΗΝΑ 6 , ΛΕΥΚΩΣΙΑ ΚΥΠΡΟΥ				+357 22554200		+357 22750852				
SOCIETE GENERALE S.A.					a	a	a			
17 COURS VALMY 92987 PUTEAUX - LA DEFENSE , ΠΑΡΙΣΙ				+33 157290504		+33142138697				
SOLIDUS SECURITIES Α.Ε.Π.Ε.Υ.					a		a			a
ΛΟΥΙΖΗΣ ΡΙΑΝΚΟΥΡ 64, ΑΘΗΝΑ				+30 2106900600		210-6985421				
THE CYPRUS INVESTMENT & SECURITIES CORPORATION LTD					a	a				
ΛΕΩΦ. ΛΕΜΕΣΟΥ 154, ΛΕΥΚΩΣΙΑ ΚΥΠΡΟΥ				+357 22121700		357 22338800				

Πίνακας Μελών Χρηματιστηρίου Αθηνών και Μελών ΕΤ.ΕΚ.

Επωνυμία	Διεύθυνση	Τηλέφωνο	Φαξ	Αγορά Μετοχών			Αγορά Παραγώγων		Μέλη ΕΤ.ΕΚ.	
				Μέλος Αγοράς	Μέλος εξ Αποστάσεως	Ειδικός Διαπρήτης	Διαπρήτης	Ειδικός Διαπρήτης	Γενικό Εκκαθιστικό	Άμεσο Εκκαθιστικό
UBS LIMITED					a					
FINSBURY AVENUE 1 , LONDON		+44 2075687135								
Α. ΣΑΡΡΗΣ ΧΡΗΜΑΤΙΣΤΗΡΙΑΚΗ Α.Ε.Π.Ε.Υ.				a						
ΔΡΑΓΑΤΣΑΝΙΟΥ 6, ΑΘΗΝΑ		+30 2103367700	210-3312324							
ΑΛΦΑ FINANCE ΔΕΠΕΥ				a		a	a	a		a
ΜΕΡΛΙΝ 5, ΑΘΗΝΑ		+30 2103677400	210-33311193							
Γ. Α. ΠΕΡΒΑΝΑΣ ΧΡΗΜΑΤΙΣΤΗΡΙΑΚΗ Α.Ε.Π.Ε.Υ.				a						
ΣΟΦΟΚΛΕΟΥΣ 7-9, ΑΘΗΝΑ		+30 2103727200	210-3210-291							
ΔΥΝΑΜΙΚΗ ΧΡΗΜΑΤΙΣΤΗΡΙΑΚΗ Α.Ε.Π.Ε.Υ				a			a			a
ΛΕΩΦ.ΣΥΓΓΡΟΥ 223 & ΤΡΑΛΛΕΩΝ 2 , ΝΕΑ ΣΜΥΡΝΗ		+30 2103677700	210-3677777							
ΕΘΝΙΚΗ ΤΡΑΠΕΖΑ ΤΗΣ ΕΛΛΑΔΟΣ Α.Ε.				a		a	a		a	
ΑΚΑΔΗΜΙΑΣ 68, ΑΘΗΝΑ		(210)-3328817	(210)-3328678							
ΑΙΟΛΟΥ 86, ΑΘΗΝΑ		(210)-3341000	(210)-3228187							
ΕΘΝΙΚΗ ΧΡΗΜΑΤΙΣΤΗΡΙΑΚΗ Α.Ε.Π.Ε.Υ.				a		a	a	a		
ΛΕΩΦ. ΚΗΦΙΣΙΑΣ , ΚΤΗΡΙΟ Α 66, ΑΘΗΝΑ		+30 2107720000	+30 210-7720002							
ΕΛΛΗΝΙΚΗ ΤΡΑΠΕΖΑ (ΕΠΕΝΔΥΣΕΙΣ) ΛΤΔ					a					
ΛΕΩΦ.ΚΥΡΙΑΚΟΥ ΜΑΤΣΗ 31 - ΤΘ 24747 , ΛΕΥΚΩΣΙΑ ΚΥΠΡΟΥ		+357 22500100	357 22500110							
ΕΛΛΗΝΟΑΜΕΡΙΚΑΝΙΚΗ ΧΡΗΜΑΤΙΣΤΗΡΙΑΚΗ Α.Ε.Π.Ε.Υ.				a		a	a			a
ΑΝΔΡΕΑ ΠΑΠΑΝΔΡΕΟΥ 27, ΑΘΗΝΑ		+30 2103311100	+30 210-3215968							
ΕΠΕΝΔΥΤΙΚΗ ΤΡΑΠΕΖΑ ΕΛΛΑΔΟΣ Α.Ε				a		a	a	a	a	
ΑΙΓΙΛΕΙΑΣ & ΠΑΡΑΔΕΙΣΟΥ 32 , ΜΑΡΟΥΣΙ		+30 2108173111	+30 210-6896325							
Ι. Χ. ΜΑΥΡΙΚΗΣ ΧΡΗΜΑΤΙΣΤΗΡΙΑΚΗ Α.Ε.Π.Ε.Υ.				a						
ΣΟΦΟΚΛΕΟΥΣ 5, ΑΘΗΝΑ		+30 2103216730	210-3217767							
ΚΑΠΠΑ ΧΡΗΜΑΤΙΣΤΗΡΙΑΚΗ Α.Ε.Π.Ε.Υ.				a			a			
ΒΑΛΛΑΩΡΙΤΟΥ 15, ΑΘΗΝΑ		+30 2103678600	+30 210-3641002							
ΚΑΡΑΜΑΝΩΦ ΧΡΗΜΑΤΙΣΤΗΡΙΑΚΗ Α.Ε.Π.Ε.Υ.				a			a			
ΠΛ. ΑΓΙΩΝ ΘΕΟΔΩΡΩΝ 2, ΑΘΗΝΑ		+30 2103212947	+30 210-3217088							
ΚΥΚΛΟΣ ΧΡΗΜΑΤΙΣΤΗΡΙΑΚΗ Α.Ε.Π.Ε.Υ.				a			a			a
ΠΑΝΕΠΙΣΤΗΜΙΟΥ 39, ΑΘΗΝΑ		+30 2103364300	+30 210-3239122							
ΛΕΩΝ ΔΕΠΟΛΑΣ ΧΡΗΜΑΤΙΣΤΗΡΙΑΚΗ Α.Ε.Π.Ε.Υ.				a		a	a			
ΧΡ. ΛΑΔΑ 1, ΑΘΗΝΑ		+30 2103213276	+30 210-3211618							
Ν. ΧΡΥΣΟΧΟΙΔΗΣ ΧΡΗΜΑΤΙΣΤΗΡΙΑΚΗ Α.Ε.Π.Ε.Υ.				a			a			a
ΣΟΦΟΚΛΕΟΥΣ 7-9, ΑΘΗΝΑ		+30 2103213913	+30 210-3216115							
ΠΑΝΤΕΛΑΚΗΣ ΧΡΗΜΑΤΙΣΤΗΡΙΑΚΗ Α.Ε.Π.Ε.Υ				a		a	a	a		
ΕΘΝΙΚΗΣ ΑΝΤΙΣΤΑΣΕΩΣ Β 57, ΧΑΛΑΝΔΡΙ		+30 2106965000	210-6929550							
ΠΕΙΡΑΙΩΣ Α.Ε.Π.Ε.Υ.				a		a	a	a		a
ΣΤΑΔΙΟΥ 10, ΑΘΗΝΑ		+30 2103354100	210-3354170							
ΠΗΓΑΣΟΣ ΧΡΗΜΑΤΙΣΤΗΡΙΑΚΗ Α.Ε.Π.Ε.Υ.				a			a			
ΒΑΛΛΑΩΡΙΤΟΥ & ΑΜΕΡΙΚΗΣ 17 , ΑΘΗΝΑ		+30 2103670700	+30 210-3670760							
ΣΤ. ΕΜ. ΛΑΥΡΕΝΤΑΚΗΣ ΧΡΗΜΑΤΙΣΤΗΡΙΑΚΗ Α.Ε.Π.Ε.Υ.				a			a			
ΣΟΦΟΚΛΕΟΥΣ 7-9, ΑΘΗΝΑ		+30 2103213336	+30 210-3246572							
ΤΡΑΠΕΖΑ EUROBANK ERGASIAS A.E.									a	
ΟΘΩΝΟΣ 8, ΑΘΗΝΑ		(210)-3337969	(210)-3245916							
		(210)-3337000	(210)-3233866							
ΟΘΩΝΟΣ 8, ΑΘΗΝΑ		+30 2103337000	210-3245916							
ΤΡΑΠΕΖΑ ΠΕΙΡΑΙΩΣ Α.Ε.				a			a		a	
ΑΜΕΡΙΚΗΣ 4, ΑΘΗΝΑ		(210)-3335000	(210)-3335079							
		(210)-3335918	(210)-3254207							
ΑΜΕΡΙΚΗΣ 4, ΑΘΗΝΑ		+30 2103335000	210-3335079							

Πίνακας Μετοχών Υπό Ειδική Διαπραγμάτευση

Χρέογραφο	Κατηγορία Διαπραγμάτευσης
Ειδικός Διαπραγματευτής	Έναρξη Ειδικής Διαπραγμάτευσης
ΚΑΝΑΚΗΣ Σ. (ΚΟ)	Κατάσταση σε Αναστολή
ΒΕΤΑ ΧΡΗΜΑΤΙΣΤΗΡΙΑΚΗ Α.Ε.Π.Ε.Υ.	01/10/2013
A.S. COMPANY (ΚΟ)	Κύρια Αγορά
EUROBANK EQUITIES Α.Ε.Π.Ε.Υ.	01/04/2019
ALPHA BANK (ΚΟ)	Κύρια Αγορά
EUROBANK EQUITIES Α.Ε.Π.Ε.Υ.	24/10/2012
MERIT ΧΡΗΜΑΤΙΣΤΗΡΙΑΚΗ Α.Ε.Π.Ε.Υ.	03/09/2013
ΑΛΦΑ FINANCE ΑΕΠΕΥ	29/02/2016
ΕΘΝΙΚΗ ΧΡΗΜΑΤΙΣΤΗΡΙΑΚΗ Α.Ε.Π.Ε.Υ.	15/01/2013
ΕΛΛΗΝΟΑΜΕΡΙΚΑΝΙΚΗ ΧΡΗΜΑΤΙΣΤΗΡΙΑΚΗ Α.Ε.Π.Ε.Υ.	06/02/2019
ΛΕΩΝ ΔΕΠΟΛΑΣ ΧΡΗΜΑΤΙΣΤΗΡΙΑΚΗ Α.Ε.Π.Ε.Υ.	04/01/2016
ΠΕΙΡΑΙΩΣ Α.Ε.Π.Ε.Υ.	28/05/2013
ΑΤΤΙΚΑ ΣΥΜΜΕΤΟΧΩΝ (ΚΟ)	Κύρια Αγορά
ΕΛΛΗΝΟΑΜΕΡΙΚΑΝΙΚΗ ΧΡΗΜΑΤΙΣΤΗΡΙΑΚΗ Α.Ε.Π.Ε.Υ.	28/12/2017
ΑΤΤΙΚΑ BANK A.T.E. (ΚΟ)	Κύρια Αγορά
EUROXX ΧΡΗΜΑΤΙΣΤΗΡΙΑΚΗ Α.Ε.Π.Ε.Υ.	22/01/2016
ΠΕΙΡΑΙΩΣ Α.Ε.Π.Ε.Υ.	20/09/2017
AUTOHELLAS (ΚΟ)	Κύρια Αγορά
EUROXX ΧΡΗΜΑΤΙΣΤΗΡΙΑΚΗ Α.Ε.Π.Ε.Υ.	02/07/2018
ΑΛΦΑ FINANCE ΑΕΠΕΥ	01/07/2019
BYTE COMPUTER (ΚΟ)	Κύρια Αγορά
MERIT ΧΡΗΜΑΤΙΣΤΗΡΙΑΚΗ Α.Ε.Π.Ε.Υ.	04/08/2013
CENERGY HOLDINGS (ΚΑ)	Κύρια Αγορά
EUROBANK EQUITIES Α.Ε.Π.Ε.Υ.	02/01/2017
ΑΛΦΑ FINANCE ΑΕΠΕΥ	02/01/2017
CNL CAPITAL (ΚΟ)	Κύρια Αγορά
MERIT ΧΡΗΜΑΤΙΣΤΗΡΙΑΚΗ Α.Ε.Π.Ε.Υ.	01/10/2018
COCA-COLA HBC AG (ΚΟ)	Κύρια Αγορά
EUROBANK EQUITIES Α.Ε.Π.Ε.Υ.	23/10/2013
ΕΘΝΙΚΗ ΧΡΗΜΑΤΙΣΤΗΡΙΑΚΗ Α.Ε.Π.Ε.Υ.	29/04/2013
ΠΕΙΡΑΙΩΣ Α.Ε.Π.Ε.Υ.	04/05/2015
FOURLIS ΣΥΜΜΕΤΟΧΩΝ (ΚΟ)	Κύρια Αγορά
EUROBANK EQUITIES Α.Ε.Π.Ε.Υ.	01/12/2016
EUROXX ΧΡΗΜΑΤΙΣΤΗΡΙΑΚΗ Α.Ε.Π.Ε.Υ.	01/12/2016
ΠΕΙΡΑΙΩΣ Α.Ε.Π.Ε.Υ.	06/03/2017
INTERCONTINENTAL (ΚΟ)	Κύρια Αγορά
ΛΕΩΝ ΔΕΠΟΛΑΣ ΧΡΗΜΑΤΙΣΤΗΡΙΑΚΗ Α.Ε.Π.Ε.Υ.	03/06/2019
INTRACOM HOLDINGS (ΚΟ)	Κύρια Αγορά
ΑΛΦΑ FINANCE ΑΕΠΕΥ	03/08/2018
ΛΕΩΝ ΔΕΠΟΛΑΣ ΧΡΗΜΑΤΙΣΤΗΡΙΑΚΗ Α.Ε.Π.Ε.Υ.	08/10/2018
JUMBO (ΚΟ)	Κύρια Αγορά
MERIT ΧΡΗΜΑΤΙΣΤΗΡΙΑΚΗ Α.Ε.Π.Ε.Υ.	06/11/2017
ΠΕΙΡΑΙΩΣ Α.Ε.Π.Ε.Υ.	06/03/2017
LAMDA DEVELOPMENT (ΚΟ)	Κύρια Αγορά
EUROBANK EQUITIES Α.Ε.Π.Ε.Υ.	08/12/2014
ΠΑΝΤΕΛΑΚΗΣ ΧΡΗΜΑΤΙΣΤΗΡΙΑΚΗ Α.Ε.Π.Ε.Υ.	06/11/2017
ΠΕΙΡΑΙΩΣ Α.Ε.Π.Ε.Υ.	29/06/2017
MARFIN INVESTMENT GROUP (ΚΟ)	Κύρια Αγορά
ΠΕΙΡΑΙΩΣ Α.Ε.Π.Ε.Υ.	02/02/2013
MLS ΠΛΗΡΟΦΟΡΙΚΗ (ΚΟ)	Κύρια Αγορά
ΕΛΛΗΝΟΑΜΕΡΙΚΑΝΙΚΗ ΧΡΗΜΑΤΙΣΤΗΡΙΑΚΗ Α.Ε.Π.Ε.Υ.	07/12/2015
ΠΕΙΡΑΙΩΣ Α.Ε.Π.Ε.Υ.	01/08/2019
PROFILE (ΚΟ)	Κύρια Αγορά
ΠΑΝΤΕΛΑΚΗΣ ΧΡΗΜΑΤΙΣΤΗΡΙΑΚΗ Α.Ε.Π.Ε.Υ.	01/07/2019
QUALITY & RELIABILITY (ΚΟ)	Κύρια Αγορά
ΒΕΤΑ ΧΡΗΜΑΤΙΣΤΗΡΙΑΚΗ Α.Ε.Π.Ε.Υ.	20/08/2014
QUEST ΣΥΜΜΕΤΟΧΩΝ (ΚΟ)	Κύρια Αγορά
ΒΕΤΑ ΧΡΗΜΑΤΙΣΤΗΡΙΑΚΗ Α.Ε.Π.Ε.Υ.	26/03/2018
EUROBANK EQUITIES Α.Ε.Π.Ε.Υ.	28/01/2019
VIOTALCO SA/NV (ΚΑ)	Κύρια Αγορά
EUROBANK EQUITIES Α.Ε.Π.Ε.Υ.	01/01/2017
MERIT ΧΡΗΜΑΤΙΣΤΗΡΙΑΚΗ Α.Ε.Π.Ε.Υ.	17/03/2014
ΑΛΦΑ FINANCE ΑΕΠΕΥ	17/02/2014
ΑΒΑΞ Α.Ε. (ΚΟ)	Κύρια Αγορά
EUROBANK EQUITIES Α.Ε.Π.Ε.Υ.	14/12/2015
ΑΔΜΗΕ ΣΥΜΜΕΤΟΧΩΝ Α.Ε. (ΚΟ)	Κύρια Αγορά
ΠΕΙΡΑΙΩΣ Α.Ε.Π.Ε.Υ.	29/06/2017
ΑΛΟΥΜΥΛ (ΚΟ)	Κύρια Αγορά
ΒΕΤΑ ΧΡΗΜΑΤΙΣΤΗΡΙΑΚΗ Α.Ε.Π.Ε.Υ.	18/07/2013

Πίνακας Μετοχών Υπό Ειδική Διαπραγμάτευση

Χρέογραφο	Κατηγορία Διαπραγμάτευσης
Ειδικός Διαπραγματευτής	Έναρξη Ειδικής Διαπραγμάτευσης
ΓΕΚ ΤΕΡΝΑ (ΚΟ)	Κύρια Αγορά
ΕΛΛΗΝΟΑΜΕΡΙΚΑΝΙΚΗ ΧΡΗΜΑΤΙΣΤΗΡΙΑΚΗ Α.Ε.Π.Ε.Υ.	07/09/2015
ΔΕΗ (ΚΟ)	Κύρια Αγορά
EUROBANK EQUITIES Α.Ε.Π.Ε.Υ.	23/10/2012
MERIT ΧΡΗΜΑΤΙΣΤΗΡΙΑΚΗ Α.Ε.Π.Ε.Υ.	06/11/2017
ΑΛΦΑ FINANCE ΑΕΠΕΥ	08/01/2013
ΑΛΦΑ FINANCE ΑΕΠΕΥ	23/07/2018
ΕΘΝΙΚΗ ΧΡΗΜΑΤΙΣΤΗΡΙΑΚΗ Α.Ε.Π.Ε.Υ.	26/03/2013
ΠΕΙΡΑΙΩΣ Α.Ε.Π.Ε.Υ.	28/09/2013
ΕΘΝΙΚΗ ΤΡΑΠΕΖΑ (ΚΟ)	Κύρια Αγορά
EUROBANK EQUITIES Α.Ε.Π.Ε.Υ.	24/10/2012
MERIT ΧΡΗΜΑΤΙΣΤΗΡΙΑΚΗ Α.Ε.Π.Ε.Υ.	03/09/2013
ΑΛΦΑ FINANCE ΑΕΠΕΥ	08/01/2013
ΕΘΝΙΚΗ ΧΡΗΜΑΤΙΣΤΗΡΙΑΚΗ Α.Ε.Π.Ε.Υ.	28/02/2013
ΕΛΛΗΝΟΑΜΕΡΙΚΑΝΙΚΗ ΧΡΗΜΑΤΙΣΤΗΡΙΑΚΗ Α.Ε.Π.Ε.Υ.	25/07/2014
ΛΕΩΝ ΔΕΠΟΛΑΣ ΧΡΗΜΑΤΙΣΤΗΡΙΑΚΗ Α.Ε.Π.Ε.Υ.	20/04/2015
ΠΕΙΡΑΙΩΣ Α.Ε.Π.Ε.Υ.	08/09/2013
ΕΚΤΕΡ (ΚΟ)	Κύρια Αγορά
EUROBANK EQUITIES Α.Ε.Π.Ε.Υ.	16/10/2017
ΛΕΩΝ ΔΕΠΟΛΑΣ ΧΡΗΜΑΤΙΣΤΗΡΙΑΚΗ Α.Ε.Π.Ε.Υ.	21/05/2018
ΕΛΑΣΤΡΟΝ (ΚΟ)	Κύρια Αγορά
ΛΕΩΝ ΔΕΠΟΛΑΣ ΧΡΗΜΑΤΙΣΤΗΡΙΑΚΗ Α.Ε.Π.Ε.Υ.	20/02/2017
ΕΒΑΛΧΑΛΚΟΡ (ΚΑ)	Κύρια Αγορά
EUROBANK EQUITIES Α.Ε.Π.Ε.Υ.	07/05/2018
ΑΛΦΑ FINANCE ΑΕΠΕΥ	07/05/2018
ΕΛΛΑΚΤΩΡ (ΚΟ)	Κύρια Αγορά
EUROXX ΧΡΗΜΑΤΙΣΤΗΡΙΑΚΗ Α.Ε.Π.Ε.Υ.	24/09/2018
ΑΛΦΑ FINANCE ΑΕΠΕΥ	14/03/2019
ΕΘΝΙΚΗ ΧΡΗΜΑΤΙΣΤΗΡΙΑΚΗ Α.Ε.Π.Ε.Υ.	25/06/2013
ΕΛΛΗΝΟΑΜΕΡΙΚΑΝΙΚΗ ΧΡΗΜΑΤΙΣΤΗΡΙΑΚΗ Α.Ε.Π.Ε.Υ.	14/01/2019
ΠΕΙΡΑΙΩΣ Α.Ε.Π.Ε.Υ.	22/10/2018
ΕΛΛΗΝ. ΧΡΗΜΑΤΙΣΤΗΡΙΑ-Χ.Α. (ΚΟ)	Κύρια Αγορά
ΕΘΝΙΚΗ ΧΡΗΜΑΤΙΣΤΗΡΙΑΚΗ Α.Ε.Π.Ε.Υ.	25/06/2013
ΠΕΙΡΑΙΩΣ Α.Ε.Π.Ε.Υ.	04/05/2015
ΕΛΛΗΝΙΚΑ ΠΕΤΡΕΛΑΙΑ (ΚΟ)	Κύρια Αγορά
ΕΛΛΗΝΟΑΜΕΡΙΚΑΝΙΚΗ ΧΡΗΜΑΤΙΣΤΗΡΙΑΚΗ Α.Ε.Π.Ε.Υ.	14/09/2015
ΠΕΙΡΑΙΩΣ Α.Ε.Π.Ε.Υ.	20/03/2017
ΕΛΤΟΝ (ΚΟ)	Κύρια Αγορά
ΒΕΤΑ ΧΡΗΜΑΤΙΣΤΗΡΙΑΚΗ Α.Ε.Π.Ε.Υ.	03/09/2013
ΛΕΩΝ ΔΕΠΟΛΑΣ ΧΡΗΜΑΤΙΣΤΗΡΙΑΚΗ Α.Ε.Π.Ε.Υ.	01/04/2019
ΕΥΔΑΠ (ΚΟ)	Κύρια Αγορά
EUROBANK EQUITIES Α.Ε.Π.Ε.Υ.	10/06/2019
ΕΥΡΩΠΑΪΚΗ ΠΙΣΤΗ (ΚΟ)	Κύρια Αγορά
EUROBANK EQUITIES Α.Ε.Π.Ε.Υ.	08/07/2019
ΠΑΝΤΕΛΑΚΗΣ ΧΡΗΜΑΤΙΣΤΗΡΙΑΚΗ Α.Ε.Π.Ε.Υ.	15/07/2019
ΙΚΤΙΝΟΣ ΕΛΛΑΣ (ΚΟ)	Κύρια Αγορά
EUROBANK EQUITIES Α.Ε.Π.Ε.Υ.	25/02/2019
ΑΛΦΑ FINANCE ΑΕΠΕΥ	01/04/2019
ΕΘΝΙΚΗ ΧΡΗΜΑΤΙΣΤΗΡΙΑΚΗ Α.Ε.Π.Ε.Υ.	24/07/2019
ΙΝΤΡΑΛΟΤ (ΚΟ)	Κύρια Αγορά
EUROBANK EQUITIES Α.Ε.Π.Ε.Υ.	18/12/2017
EUROXX ΧΡΗΜΑΤΙΣΤΗΡΙΑΚΗ Α.Ε.Π.Ε.Υ.	12/06/2017
ΕΛΛΗΝΟΑΜΕΡΙΚΑΝΙΚΗ ΧΡΗΜΑΤΙΣΤΗΡΙΑΚΗ Α.Ε.Π.Ε.Υ.	30/05/2018
ΠΑΝΤΕΛΑΚΗΣ ΧΡΗΜΑΤΙΣΤΗΡΙΑΚΗ Α.Ε.Π.Ε.Υ.	07/05/2018
ΠΕΙΡΑΙΩΣ Α.Ε.Π.Ε.Υ.	28/09/2013
ΚΛΟΥΚΙΝΑΣ - ΛΑΠΠΑΣ (ΚΟ)	Κύρια Αγορά
ΒΕΤΑ ΧΡΗΜΑΤΙΣΤΗΡΙΑΚΗ Α.Ε.Π.Ε.Υ.	22/09/2014
ΚΡΙ - ΚΡΙ (ΚΟ)	Κύρια Αγορά
EUROBANK EQUITIES Α.Ε.Π.Ε.Υ.	07/05/2018
ΛΕΩΝ ΔΕΠΟΛΑΣ ΧΡΗΜΑΤΙΣΤΗΡΙΑΚΗ Α.Ε.Π.Ε.Υ.	16/01/2017
ΛΑΜΨΑ (ΚΟ)	Κύρια Αγορά
ΛΕΩΝ ΔΕΠΟΛΑΣ ΧΡΗΜΑΤΙΣΤΗΡΙΑΚΗ Α.Ε.Π.Ε.Υ.	16/01/2017
ΜΟΤΟΡ ΟΪΛ (ΚΟ)	Κύρια Αγορά
MERIT ΧΡΗΜΑΤΙΣΤΗΡΙΑΚΗ Α.Ε.Π.Ε.Υ.	25/02/2019
ΕΘΝΙΚΗ ΧΡΗΜΑΤΙΣΤΗΡΙΑΚΗ Α.Ε.Π.Ε.Υ.	17/02/2014
ΕΛΛΗΝΟΑΜΕΡΙΚΑΝΙΚΗ ΧΡΗΜΑΤΙΣΤΗΡΙΑΚΗ Α.Ε.Π.Ε.Υ.	01/09/2014
ΛΕΩΝ ΔΕΠΟΛΑΣ ΧΡΗΜΑΤΙΣΤΗΡΙΑΚΗ Α.Ε.Π.Ε.Υ.	01/04/2019
ΠΕΙΡΑΙΩΣ Α.Ε.Π.Ε.Υ.	04/05/2015

Πίνακας Μετοχών Υπό Ειδική Διαπραγμάτευση

Χρεόγραφο	Κατηγορία Διαπραγμάτευσης
Ειδικός Διαπραγματευτής	Έναρξη Ειδικής Διαπραγμάτευσης
ΜΥΤΙΛΗΝΑΙΟΣ (ΚΟ)	Κύρια Αγορά
EUROBANK EQUITIES Α.Ε.Π.Ε.Υ.	20/09/2017
MERIT ΧΡΗΜΑΤΙΣΤΗΡΙΑΚΗ Α.Ε.Π.Ε.Υ.	25/02/2019
ΑΛΦΑ FINANCE ΑΕΠΕΥ	15/04/2019
ΕΘΝΙΚΗ ΧΡΗΜΑΤΙΣΤΗΡΙΑΚΗ Α.Ε.Π.Ε.Υ.	25/06/2013
ΠΕΙΡΑΙΩΣ Α.Ε.Π.Ε.Υ.	04/05/2015
ΟΛΠ (ΚΟ)	Κύρια Αγορά
EUROBANK EQUITIES Α.Ε.Π.Ε.Υ.	06/02/2019
ΟΠΑΠ (ΚΟ)	Κύρια Αγορά
EUROBANK EQUITIES Α.Ε.Π.Ε.Υ.	24/10/2012
MERIT ΧΡΗΜΑΤΙΣΤΗΡΙΑΚΗ Α.Ε.Π.Ε.Υ.	20/03/2017
ΑΛΦΑ FINANCE ΑΕΠΕΥ	08/01/2013
ΕΘΝΙΚΗ ΧΡΗΜΑΤΙΣΤΗΡΙΑΚΗ Α.Ε.Π.Ε.Υ.	15/01/2013
ΕΛΛΗΝΟΑΜΕΡΙΚΑΝΙΚΗ ΧΡΗΜΑΤΙΣΤΗΡΙΑΚΗ Α.Ε.Π.Ε.Υ.	25/07/2014
ΠΕΙΡΑΙΩΣ Α.Ε.Π.Ε.Υ.	04/05/2015
ΟΤΕ (ΚΟ)	Κύρια Αγορά
EUROBANK EQUITIES Α.Ε.Π.Ε.Υ.	24/10/2012
MERIT ΧΡΗΜΑΤΙΣΤΗΡΙΑΚΗ Α.Ε.Π.Ε.Υ.	20/03/2017
ΑΛΦΑ FINANCE ΑΕΠΕΥ	08/01/2013
ΕΘΝΙΚΗ ΧΡΗΜΑΤΙΣΤΗΡΙΑΚΗ Α.Ε.Π.Ε.Υ.	01/12/2012
ΕΛΛΗΝΟΑΜΕΡΙΚΑΝΙΚΗ ΧΡΗΜΑΤΙΣΤΗΡΙΑΚΗ Α.Ε.Π.Ε.Υ.	25/07/2014
ΛΕΩΝ ΔΕΠΟΛΑΣ ΧΡΗΜΑΤΙΣΤΗΡΙΑΚΗ Α.Ε.Π.Ε.Υ.	01/04/2019
ΠΕΙΡΑΙΩΣ Α.Ε.Π.Ε.Υ.	08/09/2013
ΠΑΠΟΥΤΣΑΝΗΣ (ΚΟ)	Κύρια Αγορά
ΒΕΤΑ ΧΡΗΜΑΤΙΣΤΗΡΙΑΚΗ Α.Ε.Π.Ε.Υ.	25/11/2013
ΑΛΦΑ FINANCE ΑΕΠΕΥ	19/11/2018
ΠΕΙΡΑΙΩΣ ΤΡΑΠΕΖΑ (ΚΟ)	Κύρια Αγορά
EUROBANK EQUITIES Α.Ε.Π.Ε.Υ.	23/10/2012
EUROXX ΧΡΗΜΑΤΙΣΤΗΡΙΑΚΗ Α.Ε.Π.Ε.Υ.	15/02/2016
MERIT ΧΡΗΜΑΤΙΣΤΗΡΙΑΚΗ Α.Ε.Π.Ε.Υ.	16/09/2013
ΑΛΦΑ FINANCE ΑΕΠΕΥ	15/04/2019
ΕΘΝΙΚΗ ΧΡΗΜΑΤΙΣΤΗΡΙΑΚΗ Α.Ε.Π.Ε.Υ.	02/06/2013
ΕΛΛΗΝΟΑΜΕΡΙΚΑΝΙΚΗ ΧΡΗΜΑΤΙΣΤΗΡΙΑΚΗ Α.Ε.Π.Ε.Υ.	14/01/2019
ΠΕΙΡΑΙΩΣ Α.Ε.Π.Ε.Υ.	16/02/2013
ΠΕΤΡΟΠΟΥΛΟΣ ΠΕΤΡΟΣ (ΚΟ)	Κύρια Αγορά
EUROBANK EQUITIES Α.Ε.Π.Ε.Υ.	01/04/2019
ΠΛΑΙΣΙΟ COMPUTERS (ΚΟ)	Κύρια Αγορά
ΒΕΤΑ ΧΡΗΜΑΤΙΣΤΗΡΙΑΚΗ Α.Ε.Π.Ε.Υ.	05/05/2014
EUROBANK EQUITIES Α.Ε.Π.Ε.Υ.	02/03/2015
ΠΛΑΣΤΙΚΑ ΘΡΑΚΗΣ (ΚΟ)	Κύρια Αγορά
EUROBANK EQUITIES Α.Ε.Π.Ε.Υ.	26/03/2018
ΑΛΦΑ FINANCE ΑΕΠΕΥ	26/03/2018
ΣΑΡΑΝΤΗΣ ΓΡ. (ΚΟ)	Κύρια Αγορά
ΒΕΤΑ ΧΡΗΜΑΤΙΣΤΗΡΙΑΚΗ Α.Ε.Π.Ε.Υ.	14/05/2013
EUROBANK EQUITIES Α.Ε.Π.Ε.Υ.	24/10/2016
ΤΡΑΠΕΖΑ EUROBANK ERGASIAS (ΚΟ)	Κύρια Αγορά
EUROBANK EQUITIES Α.Ε.Π.Ε.Υ.	01/06/2013
MERIT ΧΡΗΜΑΤΙΣΤΗΡΙΑΚΗ Α.Ε.Π.Ε.Υ.	06/11/2017
ΑΛΦΑ FINANCE ΑΕΠΕΥ	08/01/2013
ΕΘΝΙΚΗ ΧΡΗΜΑΤΙΣΤΗΡΙΑΚΗ Α.Ε.Π.Ε.Υ.	01/01/2017
ΕΛΛΗΝΟΑΜΕΡΙΚΑΝΙΚΗ ΧΡΗΜΑΤΙΣΤΗΡΙΑΚΗ Α.Ε.Π.Ε.Υ.	25/07/2014
ΠΕΙΡΑΙΩΣ Α.Ε.Π.Ε.Υ.	28/09/2013

Γνωστοποιήσεις Συναλλαγών - Κατάλογος Υπόχρεων Προσώπων

Ημερομηνία Υποβολής [1]	Επωνυμία	Λόγος Υποβολής [2]	Υπόχρεος	Ιδιότητα Υποχρέου	Σχέση με τον Υπόχρεο	Ημερομηνία Συναλλαγής	Αγορά	Όγκος Συναλλαγών	Αξία Συναλλαγών	Φύση Συναλλαγής [3]	Είδος Χρηματικού μέσου	Παρατηρήσεις [4]
19/08/2019	TITAN CEMENT INTERNATIONAL S.A.	B	ΠΑΠΑΛΕΞΟΠΟΥΛΟΣ ΔΗΜΗΤΡΙΟΣ	Μέλος ΔΣ Εκτελεστικό	Συνδεδόμενο Νομικό Πρόσωπο	15/08/2019	ΑΛΛΗ ΑΓΟΡΑ	4,000	73,185.48	A	Μετοχή	1
19/08/2019	TITAN CEMENT INTERNATIONAL S.A.	B	ΠΑΠΑΛΕΞΟΠΟΥΛΟΣ ΔΗΜΗΤΡΙΟΣ	Μέλος ΔΣ Εκτελεστικό	Συνδεδόμενο Νομικό Πρόσωπο	16/08/2019	ΑΛΛΗ ΑΓΟΡΑ	4,000	74,564.86	A	Μετοχή	1
19/08/2019	ΜΟΤΟΡ ΟΪΛ (ΕΛΛΑΣ) ΔΙΥΛΙΣΤΗΡΙΑ ΚΟΡΙΝΘΟΥ ΑΕ	B	ΤΖΑΝΝΕΤΑΚΗΣ ΠΕΤΡΟΣ	Μέλος ΔΣ Εκτελεστικό	Συνδεδόμενο Νομικό Πρόσωπο	14/08/2019	ΠΑΡΑΓΩΓΩΝ ΧΑ	9	19,044.00	Π	Παράγωγο	
19/08/2019	ΜΟΤΟΡ ΟΪΛ (ΕΛΛΑΣ) ΔΙΥΛΙΣΤΗΡΙΑ ΚΟΡΙΝΘΟΥ ΑΕ	B	ΤΖΑΝΝΕΤΑΚΗΣ ΠΕΤΡΟΣ	Μέλος ΔΣ Εκτελεστικό	Συνδεδόμενο Νομικό Πρόσωπο	14/08/2019	ΑΞΙΩΝ ΧΑ	4,891	103,748.23	Π	Μετοχή	
19/08/2019	ΜΟΤΟΡ ΟΪΛ (ΕΛΛΑΣ) ΔΙΥΛΙΣΤΗΡΙΑ ΚΟΡΙΝΘΟΥ ΑΕ	B	ΤΖΑΝΝΕΤΑΚΗΣ ΠΕΤΡΟΣ	Μέλος ΔΣ Εκτελεστικό	Συνδεδόμενο Νομικό Πρόσωπο	14/08/2019	ΑΞΙΩΝ ΧΑ	3,414	72,683.41	A	Μετοχή	
19/08/2019	ΤΡΑΠΕΖΑ EUROBANK ERGASIAS A.E.	B	ΒΑΣΙΛΕΙΟΥ ΚΩΝΣΤΑΝΤΙΝΟΣ	Μέλος ΔΣ Εκτελεστικό	Συνδεδόμενο Νομικό Πρόσωπο	14/08/2019	ΠΑΡΑΓΩΓΩΝ ΧΑ	420	28,068.00	Π	Παράγωγο	4
19/08/2019	ΤΡΑΠΕΖΑ EUROBANK ERGASIAS A.E.	B	ΒΑΣΙΛΕΙΟΥ ΚΩΝΣΤΑΝΤΙΝΟΣ	Μέλος ΔΣ Εκτελεστικό	Συνδεδόμενο Νομικό Πρόσωπο	14/08/2019	ΠΑΡΑΓΩΓΩΝ ΧΑ	10	650.00	A	Παράγωγο	4
19/08/2019	ΤΡΑΠΕΖΑ EUROBANK ERGASIAS A.E.	B	ΒΑΣΙΛΕΙΟΥ ΚΩΝΣΤΑΝΤΙΝΟΣ	Μέλος ΔΣ Εκτελεστικό	Συνδεδόμενο Νομικό Πρόσωπο	14/08/2019	ΑΞΙΩΝ ΧΑ	21,061	14,393.60	Π	Μετοχή	1
19/08/2019	ΤΡΑΠΕΖΑ EUROBANK ERGASIAS A.E.	B	ΒΑΣΙΛΕΙΟΥ ΚΩΝΣΤΑΝΤΙΝΟΣ	Μέλος ΔΣ Εκτελεστικό	Συνδεδόμενο Νομικό Πρόσωπο	14/08/2019	ΑΞΙΩΝ ΧΑ	58,851	39,295.46	A	Μετοχή	1
19/08/2019	ΤΡΑΠΕΖΑ EUROBANK ERGASIAS A.E.	B	ΒΑΣΙΛΕΙΟΥ ΚΩΝΣΤΑΝΤΙΝΟΣ	Μέλος ΔΣ Εκτελεστικό	Συνδεδόμενο Νομικό Πρόσωπο	16/08/2019	ΠΑΡΑΓΩΓΩΝ ΧΑ	705	45,764.50	Π	Παράγωγο	4
19/08/2019	ΤΡΑΠΕΖΑ EUROBANK ERGASIAS A.E.	B	ΒΑΣΙΛΕΙΟΥ ΚΩΝΣΤΑΝΤΙΝΟΣ	Μέλος ΔΣ Εκτελεστικό	Συνδεδόμενο Νομικό Πρόσωπο	16/08/2019	ΑΞΙΩΝ ΧΑ	88,600	56,917.60	A	Μετοχή	1

Σημειώσεις Γνωστοποιήσεων Συναλλαγών

Για περισσότερες πληροφορίες επί των γνωστοποιήσεων συναλλαγών επισκεφτείτε την ιστοσελίδα <http://athexgroup.gr/el/web/guest/companies-info-trade-notifications>

[1] - Η Ημερομηνία Υποβολής αφορά την Ημερομηνία που η Γνωστοποίηση παρελήφθη από το Χ.Α.

[2] - Λόγος Υποβολής: Α: Πρόσωπο που ασκεί Διευθυντικά καθήκοντα, Β: Πρόσωπο που έχει στενό δεσμό με πρόσωπο που ασκεί Διευθυντικά καθήκοντα.

[3] - Φύση Συναλλαγής: Α: Αγορά, Π: Πώληση.

[4] - Παρατηρήσεις: 1 - Λόγω Συμμετοχής σε ΑΜΚ, 2 - Λόγω Εξάσκησης Δικαιώματος Προαίρεσης αγοράς μετοχών που παρέχεται στο προσωπικό, 3 - Λόγω Δωρεάς, 4 - Λόγω Συγχώνευσης ή Διάσπασης κλπ, 5 - Λόγω Μετατροπής ή Ανταλλαγής Ομολογιών, 6 - Ανταλλαγή λόγω Προαιρετικής Δημόσιας Πρότασης.

Υποκείμενη Αγορά				Αγορά Παραγώγων													
Ανωτ Τιμή	Κατωτ Τιμή	Τιμή κλεισ.	Μεταβ.	Μήνας Παράδοσης	Άνοιγμα	Ανωτ Τιμή	Κατωτ Τιμή	Τελ Τιμή	Τιμή κλεισ.	Τελευταία ζήτηση	Τελευταία προσφορά	Τιμή Εκκαθάρισης ¹	Υψηλό ζωής	Χαμηλό ζωής	Πράξεις	Όγκος	Ανοικτές θέσεις
FTSE/X.A. Large Cap				(Μονάδα Διαπραγμάτευσης: 1 Μονάδα Δείκτη x 2€, Χρηματικός Διακανονισμός)													
2,041.69	1,948.91	2,032.49	4.29%	Σεπτέμβριος 2019	1,985.00	2,048.75	1,980.00	2,040.00	2,040.00	---	---	---	2,258.00	---	387	1,832	15,337
				Οκτώβριος 2019	1,978.50	2,047.00	1,978.50	2,040.00	2,040.00	---	---	---	2,094.00	---	34	295	328
				Νοέμβριος 2019	---	---	---	---	1,958.75	---	---	---	---	---	---	---	---
				Δεκέμβριος 2019	---	---	---	---	1,962.50	---	---	---	---	---	---	---	---
				Μάρτιος 2020	---	---	---	---	1,972.50	---	---	---	---	---	---	---	---
				Ιούνιος 2020	---	---	---	---	1,982.25	---	---	---	---	---	---	---	---

Σημειώσεις Παραγώγων

Τις τιμές εκκαθάρισης και τις τελικές ανοικτές θέσεις μπορείτε να τις ανακτήσετε στο ακόλουθο path <http://www.helex.gr/el/web/guest/statistics-end-of-day-derivatives>

Υποκείμενη Αγορά				Αγορά Παραγώγων													
Ανωτ Τιμή	Κατωτ Τιμή	Τιμή κλεισ.	Μεταβ.	Μήνας Παράδοσης	Άνοιγμα	Ανωτ Τιμή	Κατωτ Τιμή	Τελ Τιμή	Τιμή κλεισ.	Τελευταία ζήτηση	Τελευταία προσφορά	Τιμή Εκκαθάρισης*	Υψηλό ζωής	Χαμηλό ζωής	Πράξεις	Όγκος	Ανοικτές θέσεις
ALPHA BANK (ΚΟ)				(Μέγεθος Συμβολαίου: 100 Χρεόγραφα, Φυσική Παράδοση)													
1.461	1.379	1.45	8.13%	Σεπτέμβριος 2019	1.38	1.47	1.37	1.45	1.45	---	---	---	1.92	---	339	3,184	63,271
				Δεκέμβριος 2019	---	---	---	---	1.35	---	---	---	---	---	---	---	---
				Μάρτιος 2020	---	---	---	---	1.36	---	---	---	---	---	---	---	---
				Ιούνιος 2020	---	---	---	---	1.36	---	---	---	---	---	---	---	---
ATTICA BANK A.T.E. (ΚΟ)				(Μέγεθος Συμβολαίου: 100 Χρεόγραφα, Φυσική Παράδοση)													
0.42	0.3865	0.42	11.11%	Σεπτέμβριος 2019	0.400	0.418	0.400	0.418	0.418	---	---	---	0.616	---	15	39	7,863
				Δεκέμβριος 2019	---	---	---	---	0.381	---	---	---	---	---	---	---	---
				Μάρτιος 2020	---	---	---	---	0.383	---	---	---	---	---	---	---	---
				Ιούνιος 2020	---	---	---	---	0.384	---	---	---	---	---	---	---	---
CENERGY HOLDINGS (ΚΑ)				(Μέγεθος Συμβολαίου: 100 Χρεόγραφα, Φυσική Παράδοση)													
1.394	1.34	1.386	4.05%	Σεπτέμβριος 2019	1.37	1.41	1.37	1.41	1.41	---	---	---	1.63	---	45	248	9,428
				Δεκέμβριος 2019	---	---	---	---	1.34	---	---	---	1.39	---	---	---	1
				Μάρτιος 2020	---	---	---	---	1.35	---	---	---	---	---	---	---	---
				Ιούνιος 2020	---	---	---	---	1.35	---	---	---	---	---	---	---	---
COCA-COLA HBC AG (ΚΟ)				(Μέγεθος Συμβολαίου: 100 Χρεόγραφα, Φυσική Παράδοση)													
30	29.68	29.93	1.22%	Σεπτέμβριος 2019	29.98	30.00	29.98	30.00	30.00	---	---	---	33.35	---	2	2	279
				Δεκέμβριος 2019	30.39	30.39	29.75	29.75	29.75	---	---	---	30.39	---	2	4	---
				Μάρτιος 2020	---	---	---	---	29.93	---	---	---	---	---	---	---	---
				Ιούνιος 2020	---	---	---	---	30.08	---	---	---	---	---	---	---	---
FOURLIS ΣΥΜΜΕΤΟΧΩΝ (ΚΟ)				(Μέγεθος Συμβολαίου: 102 Χρεόγραφα, Φυσική Παράδοση)													
5.35	5.05	5.3	6.00%	Σεπτέμβριος 2019	5.11	5.32	5.11	5.32	5.32	---	---	---	5.80	---	19	82	411
				Δεκέμβριος 2019	---	---	---	---	5.04	---	---	---	---	---	---	---	---
				Μάρτιος 2020	---	---	---	---	5.06	---	---	---	---	---	---	---	---
				Ιούνιος 2020	---	---	---	---	5.09	---	---	---	---	---	---	---	---
INTRACOM HOLDINGS (ΚΟ)				(Μέγεθος Συμβολαίου: 100 Χρεόγραφα, Φυσική Παράδοση)													
0.967	0.9	0.949	8.83%	Σεπτέμβριος 2019	0.908	0.965	0.908	0.965	0.965	---	---	---	1.24	---	10	39	4,572
				Δεκέμβριος 2019	---	---	---	---	0.878	---	---	---	---	---	---	---	---
				Μάρτιος 2020	---	---	---	---	0.883	---	---	---	---	---	---	---	---
				Ιούνιος 2020	---	---	---	---	0.887	---	---	---	---	---	---	---	---
JUMBO (ΚΟ)				(Μέγεθος Συμβολαίου: 100 Χρεόγραφα, Φυσική Παράδοση)													
16.24	15.08	15.98	6.68%	Σεπτέμβριος 2019	15.20	16.20	15.20	15.92	15.92	---	---	---	18.80	---	72	242	793
				Δεκέμβριος 2019	---	---	---	---	15.08	---	---	---	16.75	---	---	---	13
				Μάρτιος 2020	---	---	---	---	15.16	---	---	---	---	---	---	---	---
				Ιούνιος 2020	---	---	---	---	15.24	---	---	---	---	---	---	---	---

Σημειώσεις Παραγώγων

Τις τιμές εκκαθάρισης και τις τελικές ανοικτές θέσεις μπορείτε να τις ανακτήσετε στο ακόλουθο path <http://www.helex.gr/el/web/guest/statistics-end-of-day-derivatives>

Υποκείμενη Αγορά				Αγορά Παραγώγων													
Ανωτ Τιμή	Κατωτ Τιμή	Τιμή κλεισ.	Μεταβ.	Μήνας Παράδοσης	Άνοιγμα	Ανωτ Τιμή	Κατωτ Τιμή	Τελ Τιμή	Τιμή κλεισ.	Τελευταία ζήτηση	Τελευταία προσφορά	Τιμή Εκκαθάρισης*	Υψηλό ζωής	Χαμηλό ζωής	Πράξεις	Όγκος	Ανοικτές θέσεις
(Μέγεθος Συμβολαίου: 100 Χρεόγραφα, Φυσική Παράδοση)																	
LAMDA DEVELOPMENT(ΚΟ)				Σεπτέμβριος 2019	8.65	8.94	8.65	8.94	8.94	---	---	---	10.15	---	50	127	2,311
8.9	8.4	8.82	5.00%	Δεκέμβριος 2019	---	---	---	---	8.46	---	---	---	---	---	---	---	---
				Μάρτιος 2020	---	---	---	---	8.50	---	---	---	---	---	---	---	---
				Ιούνιος 2020	---	---	---	---	8.54	---	---	---	---	---	---	---	---
(Μέγεθος Συμβολαίου: 100 Χρεόγραφα, Φυσική Παράδοση)																	
MARFIN INVESTMENT GROUP (ΚΟ)				Σεπτέμβριος 2019	0.130	0.137	0.130	0.137	0.137	---	---	---	0.162	---	95	2,202	83,764
0.1348	0.128	0.1348	7.84%	Δεκέμβριος 2019	---	---	---	---	0.126	---	---	---	---	---	---	---	---
				Μάρτιος 2020	---	---	---	---	0.127	---	---	---	---	---	---	---	---
				Ιούνιος 2020	---	---	---	---	0.127	---	---	---	---	---	---	---	---
(Μέγεθος Συμβολαίου: 100 Χρεόγραφα, Φυσική Παράδοση)																	
VIOTALCO SA/NV (ΚΑ)				Σεπτέμβριος 2019	3.70	3.94	3.70	3.94	3.94	---	---	---	4.45	---	97	299	6,193
3.955	3.62	3.915	9.51%	Δεκέμβριος 2019	3.82	3.86	3.82	3.86	3.86	---	---	3.91	---	4	54	64	
				Μάρτιος 2020	---	---	---	---	3.62	---	---	---	---	---	---	---	---
				Ιούνιος 2020	---	---	---	---	3.64	---	---	---	---	---	---	---	---
(Μέγεθος Συμβολαίου: 100 Χρεόγραφα, Φυσική Παράδοση)																	
ΑΔΜΗΕ ΣΥΜΜΕΤΟΧΩΝ Α.Ε. (ΚΟ)				Σεπτέμβριος 2019	1.97	2.05	1.97	2.04	2.04	---	---	---	2.22	---	39	200	6,842
2.045	1.944	2.035	4.47%	Δεκέμβριος 2019	---	---	---	---	1.96	---	---	---	---	---	---	---	---
				Μάρτιος 2020	---	---	---	---	1.97	---	---	---	---	---	---	---	---
				Ιούνιος 2020	---	---	---	---	1.98	---	---	---	---	---	---	---	---
(Μέγεθος Συμβολαίου: 100 Χρεόγραφα, Φυσική Παράδοση)																	
ΓΕΚ ΤΕΡΝΑ (ΚΟ)				Σεπτέμβριος 2019	6.04	6.31	6.04	6.28	6.28	---	---	---	7.01	---	60	215	8,568
6.31	5.95	6.26	5.21%	Δεκέμβριος 2019	---	---	---	---	5.99	---	---	6.74	---	---	---	---	---
				Μάρτιος 2020	---	---	---	---	6.02	---	---	---	---	---	---	---	---
				Ιούνιος 2020	---	---	---	---	6.05	---	---	---	---	---	---	---	---
(Μέγεθος Συμβολαίου: 100 Χρεόγραφα, Φυσική Παράδοση)																	
ΔΕΗ (ΚΟ)				Σεπτέμβριος 2019	2.47	2.59	2.47	2.55	2.55	---	---	---	2.94	---	232	1,637	15,025
2.578	2.46	2.538	4.79%	Δεκέμβριος 2019	---	---	---	---	2.44	---	---	---	---	---	---	---	---
				Μάρτιος 2020	---	---	---	---	2.45	---	---	---	---	---	---	---	---
				Ιούνιος 2020	---	---	---	---	2.46	---	---	---	---	---	---	---	---
(Μέγεθος Συμβολαίου: 100 Χρεόγραφα, Φυσική Παράδοση)																	
ΕΘΝΙΚΗ ΤΡΑΠΕΖΑ (ΚΟ)				Σεπτέμβριος 2019	1.98	2.18	1.98	2.16	2.16	---	---	---	2.68	---	513	6,565	52,754
2.178	2.02	2.161	9.92%	Δεκέμβριος 2019	2.11	2.17	2.11	2.17	2.17	---	---	2.17	---	11	17	6	
				Μάρτιος 2020	---	---	---	---	1.99	---	---	---	---	---	---	---	---
				Ιούνιος 2020	---	---	---	---	2.00	---	---	---	---	---	---	---	---

Σημειώσεις Παραγώγων

Τις τιμές εκκαθάρισης και τις τελικές ανοικτές θέσεις μπορείτε να τις ανακτήσετε στο ακόλουθο path <http://www.helex.gr/el/web/guest/statistics-end-of-day-derivatives>

Υποκείμενη Αγορά				Αγορά Παραγώγων													
Ανωτ Τιμή	Κατωτ Τιμή	Τιμή κλεισ.	Μεταβ.	Μήνας Παράδοσης	Άνοιγμα	Ανωτ Τιμή	Κατωτ Τιμή	Τελ Τιμή	Τιμή κλεισ.	Τελευταία ζήτηση	Τελευταία προσφορά	Τιμή Εκκαθάρισης*	Υψηλό ζωής	Χαμηλό ζωής	Πράξεις	Όγκος	Ανοικτές θέσεις
(Μέγεθος Συμβολαίου: 100 Χρεόγραφα, Φυσική Παράδοση)																	
ΕΛΛΑΚΤΩΡ (ΚΟ)				Σεπτέμβριος 2019	2.08	2.19	2.08	2.17	2.17	---	---	---	2.32	---	216	1,019	9,304
2.19	2.05	2.15	6.97%	Δεκέμβριος 2019	---	---	---	---	2.02	---	---	---	---	---	---	---	---
				Μάρτιος 2020	---	---	---	---	2.03	---	---	---	---	---	---	---	---
				Ιούνιος 2020	---	---	---	---	2.04	---	---	---	---	---	---	---	---
(Μέγεθος Συμβολαίου: 102 Χρεόγραφα, Φυσική Παράδοση)																	
ΕΛΛΗΝ. ΧΡΗΜΑΤΙΣΤΗΡΙΑ Χ.Α. (ΚΟ)				Σεπτέμβριος 2019	4.40	4.56	4.40	4.55	4.55	---	---	---	4.89	4.26	24	86	2,872
4.6	4.32	4.56	6.29%	Δεκέμβριος 2019	---	---	---	---	4.32	---	---	---	---	---	---	---	2
				Μάρτιος 2020	---	---	---	---	4.34	---	---	---	---	---	---	---	---
				Ιούνιος 2020	---	---	---	---	4.36	---	---	---	---	---	---	---	---
(Μέγεθος Συμβολαίου: 100 Χρεόγραφα, Φυσική Παράδοση)																	
ΕΛΛΗΝΙΚΑ ΠΕΤΡΕΛΑΙΑ (ΚΟ)				Σεπτέμβριος 2019	9.18	9.37	9.18	9.32	9.32	---	---	---	9.58	---	30	107	2,070
9.4	8.9	9.34	5.18%	Δεκέμβριος 2019	---	---	---	---	8.94	---	---	---	---	---	---	---	---
				Μάρτιος 2020	---	---	---	---	8.99	---	---	---	---	---	---	---	---
				Ιούνιος 2020	---	---	---	---	9.03	---	---	---	---	---	---	---	---
(Μέγεθος Συμβολαίου: 100 Χρεόγραφα, Φυσική Παράδοση)																	
ΕΥΔΑΠ (ΚΟ)				Σεπτέμβριος 2019	7.90	8.04	7.87	8.04	8.04	---	---	---	8.36	---	14	31	364
8.1	7.78	8.04	3.34%	Δεκέμβριος 2019	---	---	---	---	7.83	---	---	---	---	---	---	---	---
				Μάρτιος 2020	---	---	---	---	7.87	---	---	---	---	---	---	---	---
				Ιούνιος 2020	---	---	---	---	7.91	---	---	---	---	---	---	---	---
(Μέγεθος Συμβολαίου: 100 Χρεόγραφα, Φυσική Παράδοση)																	
ΙΝΤΡΑΛΟΤ (ΚΟ)				Σεπτέμβριος 2019	0.492	0.512	0.491	0.508	0.508	---	---	---	0.580	---	47	725	5,412
0.502	0.468	0.5	4.49%	Δεκέμβριος 2019	---	---	---	---	0.482	---	---	---	---	---	---	---	---
				Μάρτιος 2020	---	---	---	---	0.484	---	---	---	---	---	---	---	---
				Ιούνιος 2020	---	---	---	---	0.487	---	---	---	---	---	---	---	---
(Μέγεθος Συμβολαίου: 100 Χρεόγραφα, Φυσική Παράδοση)																	
ΜΟΤΟΡ ΟΪΛ (ΚΟ)				Σεπτέμβριος 2019	20.78	21.48	20.78	21.47	21.47	---	---	---	24.27	---	17	27	449
21.46	20.4	21.2	3.92%	Δεκέμβριος 2019	---	---	---	---	20.54	---	---	---	---	---	---	---	---
				Μάρτιος 2020	---	---	---	---	20.65	---	---	---	---	---	---	---	---
				Ιούνιος 2020	---	---	---	---	20.75	---	---	---	---	---	---	---	---
(Μέγεθος Συμβολαίου: 100 Χρεόγραφα, Φυσική Παράδοση)																	
ΜΥΤΙΛΗΝΑΙΟΣ (ΚΟ)				Σεπτέμβριος 2019	9.85	10.12	9.80	10.12	10.12	---	---	---	11.47	---	135	446	11,442
10.04	9.635	9.985	3.63%	Δεκέμβριος 2019	---	---	---	---	9.70	---	---	---	---	---	---	---	---
				Μάρτιος 2020	---	---	---	---	9.75	---	---	---	---	---	---	---	---
				Ιούνιος 2020	---	---	---	---	9.80	---	---	---	---	---	---	---	---

Σημειώσεις Παραγώγων

Τις τιμές εκκαθάρισης και τις τελικές ανοικτές θέσεις μπορείτε να τις ανακτήσετε στο ακόλουθο path <http://www.helex.gr/el/web/guest/statistics-end-of-day-derivatives>

Υποκείμενη Αγορά				Αγορά Παραγώγων													
Ανωτ Τιμή	Κατωτ Τιμή	Τιμή κλεισ.	Μεταβ.	Μήνας Παράδοσης	Άνοιγμα	Ανωτ Τιμή	Κατωτ Τιμή	Τελ Τιμή	Τιμή κλεισ.	Τελευταία ζήτηση	Τελευταία προσφορά	Τιμή Εκκαθάρισης*	Υψηλό ζωής	Χαμηλό ζωής	Πράξεις	Όγκος	Ανοικτές θέσεις
(Μέγεθος Συμβολαίου: 100 Χρεόγραφα, Φυσική Παράδοση)																	
ΟΛΠ (ΚΟ)				Σεπτέμβριος 2019	22.44	22.49	22.17	22.17	22.17	---	---	---	24.90	---	5	10	701
22.8	22	22.7	2.71%	Δεκέμβριος 2019	22.35	22.35	22.35	22.35	22.35	---	---	---	22.97	---	1	21	31
				Μάρτιος 2020	---	---	---	---	22.37	---	---	---	---	---	---	---	---
				Ιούνιος 2020	---	---	---	---	22.48	---	---	---	---	---	---	---	---
(Μέγεθος Συμβολαίου: 100 Χρεόγραφα, Φυσική Παράδοση)																	
ΟΠΑΠ (ΚΟ)				Σεπτέμβριος 2019	9.49	9.75	9.49	9.71	9.71	---	---	---	10.44	---	41	149	4,323
9.765	9.31	9.615	3.28%	Δεκέμβριος 2019	---	---	---	---	9.38	---	---	---	---	---	---	---	---
				Μάρτιος 2020	---	---	---	---	9.42	---	---	---	---	---	---	---	---
				Ιούνιος 2020	---	---	---	---	9.47	---	---	---	---	---	---	---	---
(Μέγεθος Συμβολαίου: 100 Χρεόγραφα, Φυσική Παράδοση)																	
ΟΤΕ (ΚΟ)				Σεπτέμβριος 2019	12.09	12.20	12.01	12.12	12.12	---	---	---	12.90	---	33	152	3,478
12.16	11.93	12.02	1.01%	Δεκέμβριος 2019	---	---	---	---	11.98	---	---	---	12.62	---	---	---	10
				Μάρτιος 2020	---	---	---	---	12.04	---	---	---	---	---	---	---	---
				Ιούνιος 2020	---	---	---	---	12.10	---	---	---	---	---	---	---	---
(Μέγεθος Συμβολαίου: 100 Χρεόγραφα, Φυσική Παράδοση)																	
ΠΕΙΡΑΙΩΣ ΤΡΑΠΕΖΑ (ΚΟ)				Σεπτέμβριος 2019	2.41	2.54	2.41	2.53	2.53	---	---	---	3.33	---	386	2,557	23,724
2.522	2.38	2.522	8.90%	Δεκέμβριος 2019	---	---	---	---	2.33	---	---	---	---	---	---	---	---
				Μάρτιος 2020	---	---	---	---	2.34	---	---	---	---	---	---	---	---
				Ιούνιος 2020	---	---	---	---	2.36	---	---	---	---	---	---	---	---
(Μέγεθος Συμβολαίου: 100 Χρεόγραφα, Φυσική Παράδοση)																	
ΤΕΡΝΑ ΕΝΕΡΓΕΙΑΚΗ (ΚΟ)				Σεπτέμβριος 2019	6.64	7.00	6.64	7.00	7.00	---	---	---	7.50	---	83	252	5,533
7.04	6.55	7	6.87%	Δεκέμβριος 2019	---	---	---	---	6.60	---	---	---	1.42	---	---	---	---
				Μάρτιος 2020	---	---	---	---	6.63	---	---	---	---	---	---	---	---
				Ιούνιος 2020	---	---	---	---	6.66	---	---	---	---	---	---	---	---
(Μέγεθος Συμβολαίου: 100 Χρεόγραφα, Φυσική Παράδοση)																	
ΤΡΑΠΕΖΑ EUROBANK ERGASIAS (ΚΟ)				Σεπτέμβριος 2019	0.665	0.708	0.660	0.700	0.700	---	---	---	0.911	---	338	4,537	49,307
0.7035	0.653	0.6945	8.69%	Δεκέμβριος 2019	---	---	---	---	0.643	---	---	---	---	---	---	---	---
				Μάρτιος 2020	---	---	---	---	0.647	---	---	---	---	---	---	---	---
				Ιούνιος 2020	---	---	---	---	0.650	---	---	---	---	---	---	---	---

Σημειώσεις Παραγώγων

Τις τιμές εκκαθάρισης και τις τελικές ανοικτές θέσεις μπορείτε να τις ανακτήσετε στο ακόλουθο path <http://www.helex.gr/el/web/guest/statistics-end-of-day-derivatives>

FTSE/X.A. Large Cap

(Μονάδα Διαπραγμάτευσης: 1 Μονάδα Δείκτη x 2€ - Τρόπος Εξάσκησης: Ευρωπαϊκός Χρηματικός Διακανονισμός)

Τιμή Εξάσκησης	Δικαιώματα Αγοράς													Δικαιώματα Πώλησης																
	Σεπτέμβριος 2019						Οκτώβριος 2019						Λοιποί Μήνες		Σεπτέμβριος 2019						Οκτώβριος 2019						Λοιποί Μήνες		Τιμή Εξάσκησης	
	Άνοιγμα	Ανιγ. Τιμή	Κατω. Τιμή	Τελ. Τιμή	Τιμή κλεισ.	Όγκος	Άνοιγμα	Ανιγ. Τιμή	Κατω. Τιμή	Τελ. Τιμή	Τιμή κλεισ.	Όγκος	Άνοιγ. θέσεις	Όγκος	Άνοιγμα	Ανιγ. Τιμή	Κατω. Τιμή	Τελ. Τιμή	Τιμή κλεισ.	Όγκος	Άνοιγ. θέσεις	Όγκος	Άνοιγμα	Ανιγ. Τιμή	Κατω. Τιμή	Τελ. Τιμή	Τιμή κλεισ.	Όγκος		Άνοιγ. θέσεις
1,425	0.00	0.00	0.00	-	534.00	-	-	-	-	-	-	-	-	-	0.00	0.00	0.00	-	0.01	-	-	-	-	-	-	-	-	-		-
1,450	0.00	0.00	0.00	-	509.00	-	-	-	-	-	-	-	-	-	0.00	0.00	0.00	-	0.01	-	-	-	-	-	-	-	-	-	-	1,450
1,475	0.00	0.00	0.00	-	484.00	-	-	-	-	-	-	-	-	-	0.00	0.00	0.00	-	0.01	-	-	-	-	-	-	-	-	-	-	1,475
1,500	0.00	0.00	0.00	-	459.00	-	-	-	-	-	-	-	-	-	0.00	0.00	0.00	-	0.01	-	-	-	-	-	-	-	-	-	-	1,500
1,525	0.00	0.00	0.00	-	434.00	-	-	-	-	-	-	-	-	-	0.00	0.00	0.00	-	0.01	-	-	-	-	-	-	-	-	-	-	1,525
1,550	0.00	0.00	0.00	-	409.00	-	-	-	-	-	-	-	-	-	0.00	0.00	0.00	-	0.01	-	-	-	-	-	-	-	-	-	-	1,550
1,575	0.00	0.00	0.00	-	384.00	-	-	-	-	-	-	-	-	-	0.00	0.00	0.00	-	0.03	-	-	-	-	-	-	-	-	-	-	1,575
1,600	0.00	0.00	0.00	-	359.00	-	-	-	-	-	-	-	-	-	0.00	0.00	0.00	-	0.06	-	-	-	-	-	-	-	-	-	-	1,600
1,625	0.00	0.00	0.00	-	334.00	-	-	-	-	-	-	-	-	-	0.00	0.00	0.00	-	0.13	-	-	-	-	-	-	-	-	-	-	1,625
1,650	0.00	0.00	0.00	-	310.00	-	-	-	-	-	-	-	-	-	0.00	0.00	0.00	-	0.27	-	-	-	-	-	-	-	-	-	-	1,650
1,675	0.00	0.00	0.00	-	285.00	-	-	-	-	-	-	-	-	-	0.00	0.00	0.00	-	0.52	-	-	-	-	-	-	-	-	-	-	1,675
1,700	0.00	0.00	0.00	-	260.00	-	-	-	-	-	-	-	-	-	0.00	0.00	0.00	-	0.95	-	-	-	-	-	-	-	-	-	-	1,700
1,725	0.00	0.00	0.00	-	236.00	-	-	-	-	-	-	-	-	-	0.00	0.00	0.00	-	1.70	-	-	-	-	-	-	-	-	-	-	1,725
1,750	0.00	0.00	0.00	-	212.00	-	-	-	-	-	-	-	-	-	0.00	0.00	0.00	-	2.80	-	-	-	-	-	-	-	-	-	-	1,750
1,775	0.00	0.00	0.00	-	189.00	-	-	-	-	-	-	-	-	-	0.00	0.00	0.00	-	4.50	-	-	-	-	-	-	-	-	-	-	1,775
1,800	0.00	0.00	0.00	-	167.00	-	-	-	-	-	-	-	-	-	0.00	0.00	0.00	-	7.00	-	-	-	-	-	-	-	-	-	-	1,800
1,825	0.00	0.00	0.00	-	145.00	-	-	0.00	0.00	0.00	-	162.00	-	-	0.00	0.00	0.00	-	10.50	-	-	0.00	0.00	0.00	-	24.75	-	-	-	1,825
1,850	0.00	0.00	0.00	-	125.00	-	-	0.00	0.00	0.00	-	143.00	-	-	0.00	0.00	0.00	-	15.00	-	-	0.00	0.00	0.00	-	31.25	-	-	-	1,850
1,875	0.00	0.00	0.00	-	106.00	-	-	0.00	0.00	0.00	-	126.00	-	-	0.00	0.00	0.00	-	21.00	-	-	0.00	0.00	0.00	-	39.25	-	-	-	1,875
1,900	0.00	0.00	0.00	-	88.50	-	-	0.00	0.00	0.00	-	111.00	-	-	0.00	0.00	0.00	-	28.75	-	-	0.00	0.00	0.00	-	48.25	-	-	-	1,900
1,925	97.00	97.00	97.00	97.00	97.00	20	20	0.00	0.00	0.00	-	96.00	-	-	25.25	97.00	22.75	22.75	22.75	40	63	0.00	0.00	0.00	-	58.50	-	-	-	1,925
1,950	93.00	93.00	93.00	93.00	93.00	1	-	119.00	119.00	116.00	116.00	116.00	40	40	32.75	93.00	26.25	26.25	26.25	23	24	43.75	43.75	43.75	43.75	43.75	20	20	-	1,950
1,975	0.00	0.00	0.00	-	47.25	-	-	102.00	102.00	102.00	102.00	102.00	20	20	26.75	0.00	25.25	44.00	44.00	4	81	48.50	51.50	46.75	51.50	51.50	60	60	-	1,975
2,000	68.00	68.00	68.00	68.00	68.00	1	51	73.50	73.50	73.50	73.50	73.50	1	1	0.00	68.00	0.00	-	77.00	-	153	62.00	62.00	62.00	62.00	62.00	20	20	-	2,000
2,050	40.00	52.00	37.00	52.00	52.00	60	75	0.00	0.00	0.00	-	42.25	-	-	0.00	52.00	0.00	-	112.00	-	62	88.00	88.00	88.00	88.00	88.00	20	20	-	2,050
2,100	24.00	34.00	23.00	28.25	28.25	48	135	0.00	0.00	0.00	-	28.75	-	-	0.00	34.00	0.00	-	152.00	-	31	0.00	0.00	0.00	-	166.00	-	-	-	2,100
2,150	19.00	19.00	19.00	19.00	19.00	1	74	0.00	0.00	0.00	-	19.00	-	-	0.00	19.00	0.00	-	196.00	-	20	0.00	0.00	0.00	-	206.00	-	-	-	2,150
2,200	0.00	0.00	0.00	-	2.90	-	153	0.00	0.00	0.00	-	12.25	-	-	0.00	0.00	0.00	-	242.00	-	135	0.00	0.00	0.00	-	249.00	-	-	-	2,200
2,250	0.00	0.00	0.00	-	1.30	-	44	0.00	0.00	0.00	-	7.60	-	-	0.00	0.00	0.00	-	291.00	-	141	0.00	0.00	0.00	-	294.00	-	-	-	2,250
2,300	0.00	0.00	0.00	-	0.54	-	44	0.00	0.00	0.00	-	4.60	-	-	0.00	0.00	0.00	-	340.00	-	40	0.00	0.00	0.00	-	341.00	-	-	-	2,300
2,350	0.00	0.00	0.00	-	0.21	-	80	0.00	0.00	0.00	-	2.70	-	-	0.00	0.00	0.00	-	389.00	-	-	0.00	0.00	0.00	-	389.00	-	-	-	2,350
2,400	0.00	0.00	0.00	-	0.08	-	-	0.00	0.00	0.00	-	1.60	-	-	0.00	0.00	0.00	-	439.00	-	-	0.00	0.00	0.00	-	438.00	-	-	-	2,400
2,450	0.00	0.00	0.00	-	0.03	-	-	0.00	0.00	0.00	-	0.88	-	-	0.00	0.00	0.00	-	489.00	-	-	0.00	0.00	0.00	-	487.00	-	-	-	2,450
2,500	0.00	0.00	0.00	-	0.01	-	-	-	-	-	-	-	-	-	0.00	0.00	0.00	-	539.00	-	-	-	-	-	-	-	-	-	-	2,500
Σύνολο:						131	676					61	61	0	0				67	750					120	120	0	0		
Αριθμός Πράξεων:						21						4		0					7						6		0			

ALPHA BANK (KO)

(Μέγεθος Συμβολαίου: 100 Χρεόγραφα, Τρόπος Εξάσκησης: Αμερικάνικος, Φυσική Παράδοση)

Δικαιώματα Αγοράς															Δικαιώματα Πώλησης																		
Τιμή Εξάσκησης	Σεπτέμβριος 2019						Οκτώβριος 2019						Λοιποί Μήνες		Σεπτέμβριος 2019						Οκτώβριος 2019						Λοιποί Μήνες		Τιμή Εξάσκησης				
	Άνοιγμα	Ανιγν. Τιμή	Καπιτ. Τιμή	Τελ. Τιμή	Τιμή κλεισ.	Όγκος	Άνοιγμα	Ανιγν. Τιμή	Καπιτ. Τιμή	Τελ. Τιμή	Τιμή κλεισ.	Όγκος	Άνοιγkές θέσεις	Όγκος	Άνοιγkές θέσεις	Άνοιγμα	Ανιγν. Τιμή	Καπιτ. Τιμή	Τελ. Τιμή	Τιμή κλεισ.	Όγκος	Άνοιγkές θέσεις	Άνοιγμα	Ανιγν. Τιμή	Καπιτ. Τιμή	Τελ. Τιμή	Τιμή κλεισ.	Όγκος		Άνοιγkές θέσεις	Όγκος	Άνοιγkές θέσεις	
0.600	0.000	0.000	0.000	0.741	-	-										0.000	0.000	0.000	0.001	-	-											0.006	
0.650	0.000	0.000	0.000	0.691	-	-										0.000	0.000	0.000	0.001	-	-											0.007	
0.700	0.000	0.000	0.000	0.641	-	-										0.000	0.000	0.000	0.001	-	-											0.007	
0.750	0.000	0.000	0.000	0.591	-	-										0.000	0.000	0.000	0.002	-	-											0.008	
0.800	0.000	0.000	0.000	0.542	-	-										0.000	0.000	0.000	0.003	-	-											0.008	
0.850	0.000	0.000	0.000	0.492	-	-										0.000	0.000	0.000	0.001	-	-											0.009	
0.900	0.000	0.000	0.000	0.442	-	-	0.000	0.000	0.000	0.445	-	-				0.000	0.000	0.000	0.002	-	-	0.000	0.000	0.000	0.002	-	-					0.009	
0.950	0.000	0.000	0.000	0.392	-	-	0.000	0.000	0.000	0.397	-	-				0.000	0.000	0.000	0.001	-	-	0.000	0.000	0.000	0.003	-	-					0.010	
1.000	0.000	0.000	0.000	0.343	-	-	0.000	0.000	0.000	0.350	-	-				0.000	0.000	0.000	0.001	-	-	0.000	0.000	0.000	0.007	-	-					0.010	
1.100	0.000	0.000	0.000	0.249	-	-	0.000	0.000	0.000	0.263	-	-				0.000	0.000	0.000	0.007	-	-	0.000	0.000	0.000	0.020	-	-					0.011	
1.200	0.000	0.000	0.000	0.167	-	-	0.000	0.000	0.000	0.188	-	-				0.000	0.000	0.000	0.024	-	-	0.000	0.000	0.000	0.044	-	-					0.012	
1.300	0.000	0.000	0.000	0.101	-	-	0.000	0.000	0.000	0.128	-	-				0.000	0.000	0.000	0.059	-	-	0.000	0.000	0.000	0.084	-	-					0.013	
1.400	0.000	0.000	0.000	0.055	-	-	0.000	0.000	0.000	0.083	-	-				0.000	0.000	0.000	0.112	-	-	0.000	0.000	0.000	0.138	-	-					0.014	
1.500	0.000	0.000	0.000	0.028	-	-	0.000	0.000	0.000	0.051	-	10				0.000	0.000	0.000	0.185	-	-	0.000	0.000	0.000	0.206	-	-					0.015	
1.600	0.000	0.000	0.000	0.012	-	5	0.000	0.000	0.000	0.030	-	-				0.000	0.000	0.000	0.270	-	-	0.000	0.000	0.000	0.286	-	-					0.016	
1.700	0.000	0.000	0.000	0.005	-	56	0.000	0.000	0.000	0.017	-	-				0.000	0.000	0.000	0.363	-	-	0.000	0.000	0.000	0.373	-	-					0.017	
1.800	0.000	0.000	0.000	0.002	-	80	0.000	0.000	0.000	0.010	-	-				0.000	0.000	0.000	0.461	-	-	0.000	0.000	0.000	0.466	-	-					0.018	
1.900	0.000	0.000	0.000	0.001	-	-	0.000	0.000	0.000	0.005	-	-				0.000	0.000	0.000	0.560	-	-	0.000	0.000	0.000	0.562	-	-					0.019	
2.000	0.000	0.000	0.000	0.001	-	-	0.000	0.000	0.000	0.003	-	-				0.000	0.000	0.000	0.660	-	-	0.000	0.000	0.000	0.660	-	-					0.020	
2.200	0.000	0.000	0.000	0.001	-	-	0.000	0.000	0.000	0.001	-	-				0.000	0.000	0.000	0.860	-	-	0.000	0.000	0.000	0.860	-	-					0.022	
2.400	0.000	0.000	0.000	0.002	-	-	0.000	0.000	0.000	0.001	-	-				0.000	0.000	0.000	1.06	-	-	0.000	0.000	0.000	1.06	-	-					0.024	
2.600	0.000	0.000	0.000	0.001	-	-	0.000	0.000	0.000	0.001	-	-				0.000	0.000	0.000	1.26	-	-	0.000	0.000	0.000	1.26	-	-					0.026	
Σύνολα:					0	141					0	10	0	0					0	0					0	0	0	0					
Αριθμός Πράξεων:					0						0		0						0.00						0		0						

ΔΕΗ (ΚΟ)

(Μέγεθος Συμβολαίου: 100 Χρεόγραφα, Τρόπος Εξάσκησης: Αμερικάνικος, Φυσική Παράδοση)

Τιμή Εξάσκησης	Δικαιώματα Αγοράς													Δικαιώματα Πώλησης																				
	Σεπτέμβριος 2019						Οκτώβριος 2019						Λοιποί Μήνες		Σεπτέμβριος 2019						Οκτώβριος 2019						Λοιποί Μήνες		Τιμή Εξάσκησης					
	Άνοιγμα	Ανιγτ Τιμή	Καπιτ Τιμή	Τελ Τιμή	Τιμή κλεισ.	Όγκος	Άνοιγμα	Ανιγτ Τιμή	Καπιτ Τιμή	Τελ Τιμή	Τιμή κλεισ.	Όγκος	Άνοιγμα	Ανιγτ Τιμή	Άνοιγμα	Ανιγτ Τιμή	Καπιτ Τιμή	Τελ Τιμή	Τιμή κλεισ.	Όγκος	Άνοιγμα	Ανιγτ Τιμή	Καπιτ Τιμή	Τελ Τιμή	Τιμή κλεισ.	Όγκος	Άνοιγμα	Ανιγτ Τιμή		Καπιτ Τιμή	Τελ Τιμή	Τιμή κλεισ.	Όγκος	
0.850	0.000	0.000	0.000	1.57	-	-									0.000	0.000	0.000	0.001	-	-														
0.900	0.000	0.000	0.000	1.52	-	-									0.000	0.000	0.000	0.001	-	-														0.009
0.950	0.000	0.000	0.000	1.47	-	-									0.000	0.000	0.000	0.001	-	-														0.010
1.000	0.000	0.000	0.000	1.42	-	-									0.000	0.000	0.000	0.001	-	-														0.010
1.100	0.000	0.000	0.000	1.32	-	-									0.000	0.000	0.000	0.001	-	-														0.011
1.200	0.000	0.000	0.000	1.22	-	-									0.000	0.000	0.000	0.001	-	-														0.012
1.300	0.000	0.000	0.000	1.12	-	-									0.000	0.000	0.000	0.001	-	-														0.013
1.400	0.000	0.000	0.000	1.02	-	-									0.000	0.000	0.000	0.001	-	-														0.014
1.500	0.000	0.000	0.000	0.924	-	-									0.000	0.000	0.000	0.001	-	-														0.015
1.600	0.000	0.000	0.000	0.827	-	-	0.000	0.000	0.000		0.843	-	-		0.000	0.000	0.000	0.004	-	-	0.000	0.000	0.000		0.017	-	-						0.016	
1.700	0.000	0.000	0.000	0.731	-	-	0.000	0.000	0.000		0.755	-	-		0.000	0.000	0.000	0.008	-	-	0.000	0.000	0.000		0.029	-	-						0.017	
1.800	0.000	0.000	0.000	0.639	-	-	0.000	0.000	0.000		0.670	-	-		0.000	0.000	0.000	0.015	-	-	0.000	0.000	0.000		0.044	-	-						0.018	
1.900	0.000	0.000	0.000	0.551	-	-	0.000	0.000	0.000		0.590	-	-		0.000	0.000	0.000	0.027	-	-	0.000	0.000	0.000		0.064	-	-						0.019	
2.000	0.000	0.000	0.000	0.469	-	-	0.000	0.000	0.000		0.518	-	-		0.000	0.000	0.000	0.046	-	-	0.000	0.000	0.000		0.092	-	-						0.020	
2.200	0.000	0.000	0.000	0.327	-	-	0.000	0.000	0.000		0.390	-	-		0.000	0.000	0.000	0.103	-	-	0.000	0.000	0.000		0.162	-	-						0.022	
2.400	0.000	0.000	0.000	0.215	-	-	0.000	0.000	0.000		0.285	-	-		0.000	0.000	0.000	0.191	-	16	0.000	0.000	0.000		0.257	-	-						0.024	
2.600	0.000	0.000	0.000	0.135	-	1	0.000	0.000	0.000		0.205	-	10		0.000	0.000	0.000	0.311	-	5	0.000	0.000	0.000		0.377	-	-						0.026	
2.800	0.000	0.000	0.000	0.082	-	56	0.000	0.000	0.000		0.145	-	-		0.000	0.000	0.000	0.457	-	-	0.000	0.000	0.000		0.516	-	-						0.028	
3.000	0.000	0.000	0.000	0.047	-	1,255	0.140	0.140	0.130	0.130	0.130	70	70		0.000	0.000	0.000	0.622	-	-	0.000	0.000	0.000		0.672	-	-						0.030	
3.200	0.000	0.000	0.000	0.026	-	52	0.000	0.000	0.000		0.069	-	-		0.000	0.000	0.000	0.802	-	-	0.000	0.000	0.000		0.841	-	-						0.032	
3.400	0.000	0.000	0.000	0.014	-	-	0.000	0.000	0.000		0.046	-	-		0.000	0.000	0.000	0.990	-	-	0.000	0.000	0.000		1.02	-	-						0.034	
3.600	0.000	0.000	0.000	0.007	-	-	0.000	0.000	0.000		0.030	-	-		0.000	0.000	0.000	1.18	-	-	0.000	0.000	0.000		1.20	-	-						0.036	
3.800	0.000	0.000	0.000	0.004	-	-	0.000	0.000	0.000		0.021	-	-		0.000	0.000	0.000	1.38	-	-	0.000	0.000	0.000		1.39	-	-						0.038	
Σύνολα:					0	1,364						70	80	0	0				0	21					0	0	0	0						
Αριθμός Πράξεων:					0							3		0					0.00						0		0							

ΕΘΝΙΚΗ ΤΡΑΠΕΖΑ (ΚΟ)

(Μέγεθος Συμβολαίου: 100 Χρεόγραφα, Τρόπος Εξάσκησης: Αμερικάνικος, Φυσική Παράδοση)

Τιμή Εξάσκησης	Δικαιώματα Αγοράς														Δικαιώματα Πώλησης															
	Σεπτέμβριος 2019						Οκτώβριος 2019						Λοιποί Μήνες		Σεπτέμβριος 2019						Οκτώβριος 2019					Λοιποί Μήνες		Τιμή Εξάσκησης		
	Άνοιγμα	Ανιγτ Τιμή	Κατωτ Τιμή	Τελ Τιμή	Τιμή κλεισ.	Όγκος	Άνοιγμα	Ανιγτ Τιμή	Κατωτ Τιμή	Τελ Τιμή	Τιμή κλεισ.	Όγκος	Άνοιγτ	Ανοικτές θέσεις	Όγκος	Άνοιγτ	Ανοικτές θέσεις	Όγκος	Άνοιγτ	Ανοικτές θέσεις	Όγκος	Άνοιγτ	Ανοικτές θέσεις	Όγκος	Άνοιγτ	Ανοικτές θέσεις	Όγκος		Άνοιγτ	Ανοικτές θέσεις
0.650	0.000	0.000	0.000	1.32	-	-					-	-			0.000	0.000	0.000	0.001	-	-										
0.700	0.000	0.000	0.000	1.27	-	-					-	-			0.000	0.000	0.000	0.001	-	-										0.007
0.750	0.000	0.000	0.000	1.22	-	-					-	-			0.000	0.000	0.000	0.001	-	-										0.008
0.800	0.000	0.000	0.000	1.17	-	-					-	-			0.000	0.000	0.000	0.002	-	-										0.008
0.850	0.000	0.000	0.000	1.12	-	-					-	-			0.000	0.000	0.000	0.001	-	-										0.009
0.900	0.000	0.000	0.000	1.07	-	-					-	-			0.000	0.000	0.000	0.001	-	-										0.009
0.950	0.000	0.000	0.000	1.02	-	-					-	-			0.000	0.000	0.000	0.001	-	-										0.010
1.000	0.000	0.000	0.000	0.972	-	-					-	-			0.000	0.000	0.000	0.001	-	-										0.010
1.100	0.000	0.000	0.000	0.872	-	-					-	-			0.000	0.000	0.000	0.001	-	-										0.011
1.200	0.000	0.000	0.000	0.772	-	-					-	-			0.000	0.000	0.000	0.001	-	-										0.012
1.300	0.000	0.000	0.000	0.673	-	-					-	-			0.000	0.000	0.000	0.001	-	-										0.013
1.400	0.000	0.000	0.000	0.574	-	-	0.000	0.000	0.000	0.581	-	-			0.000	0.000	0.000	0.001	-	-	0.000	0.000	0.000	0.006	-	-				0.014
1.500	0.000	0.000	0.000	0.477	-	-	0.000	0.000	0.000	0.490	-	-			0.000	0.000	0.000	0.004	-	-	0.000	0.000	0.000	0.015	-	-				0.015
1.600	0.000	0.000	0.000	0.384	-	-	0.000	0.000	0.000	0.405	-	-			0.000	0.000	0.000	0.011	-	-	0.000	0.000	0.000	0.029	-	-				0.016
1.700	0.000	0.000	0.000	0.298	-	-	0.000	0.000	0.000	0.327	-	-			0.000	0.000	0.000	0.025	-	-	0.000	0.000	0.000	0.051	-	-				0.017
1.800	0.000	0.000	0.000	0.222	-	3	0.000	0.000	0.000	0.259	-	-			0.000	0.000	0.000	0.048	-	-	0.000	0.000	0.000	0.083	-	-				0.018
1.900	0.000	0.000	0.000	0.159	-	-	0.363	0.363	0.363	0.363	0.363	1	1			0.000	0.000	0.000	0.085	-	-	0.000	0.000	0.000	0.124	-	-			0.019
2.000	0.000	0.000	0.000	0.109	-	20	0.242	0.242	0.242	0.242	0.242	5	5			0.000	0.000	0.000	0.136	-	154	0.000	0.000	0.000	0.175	-	-			0.020
2.200	0.150	0.150	0.150	0.150	1	9	0.000	0.000	0.000	0.082	-	-			0.000	0.000	0.000	0.272	-	-	0.000	0.000	0.000	0.305	-	-				0.022
2.400	0.000	0.000	0.000	0.016	-	15	0.120	0.120	0.120	0.120	0.120	60	70			0.000	0.000	0.000	0.443	-	-	0.000	0.000	0.000	0.465	-	-			0.024
2.600	0.000	0.000	0.000	0.005	-	100	0.000	0.000	0.000	0.020	-	-			0.000	0.000	0.000	0.632	-	-	0.000	0.000	0.000	0.644	-	-				0.026
2.800	0.000	0.000	0.000	0.001	-	-	0.000	0.000	0.000	0.009	-	-			0.000	0.000	0.000	0.830	-	-	0.000	0.000	0.000	0.834	-	-				0.028
3.000	0.000	0.000	0.000	0.002	-	-	0.000	0.000	0.000	0.004	-	-			0.000	0.000	0.000	1.03	-	-	0.000	0.000	0.000	1.03	-	-				0.030
3.200	0.000	0.000	0.000	0.001	-	-	0.000	0.000	0.000	0.002	-	-			0.000	0.000	0.000	1.23	-	-	0.000	0.000	0.000	1.23	-	-				0.032
3.400	0.000	0.000	0.000	0.001	-	-	0.000	0.000	0.000	0.001	-	-			0.000	0.000	0.000	1.43	-	-	0.000	0.000	0.000	1.43	-	-				0.034
3.600	0.000	0.000	0.000	0.002	-	-	0.000	0.000	0.000	0.001	-	-			0.000	0.000	0.000	1.63	-	-	0.000	0.000	0.000	1.63	-	-				0.036
Σύνολα:					1	147					66	76	0	0					1	154					0	0	0	0		
Αριθμός Πράξεων:					1						5		0						0.00						0		0			

ΟΠΑΠ (ΚΟ)

(Μέγεθος Συμβολαίου: 100 Χρεόγραφα, Τρόπος Εξάσκησης: Αμερικάνικος, Φυσική Παράδοση)

Τιμή Εξάσκησης	Δικαιώματα Αγοράς														Δικαιώματα Πώλησης																			
	Σεπτέμβριος 2019						Οκτώβριος 2019						Λοιποί Μήνες		Σεπτέμβριος 2019						Οκτώβριος 2019						Λοιποί Μήνες		Τιμή Εξάσκησης					
	Άνοιγμα	Ανιτ Τιμή	Κατωτ Τιμή	Τελ Τιμή	Τιμή κλεισ.	Όγκος	Ανοικτές θέσεις	Άνοιγμα	Ανιτ Τιμή	Κατωτ Τιμή	Τελ Τιμή	Τιμή κλεισ.	Όγκος	Ανοικτές θέσεις	Όγκος	Ανοικτές θέσεις	Άνοιγμα	Ανιτ Τιμή	Κατωτ Τιμή	Τελ Τιμή	Τιμή κλεισ.	Όγκος	Ανοικτές θέσεις	Άνοιγμα	Ανιτ Τιμή	Κατωτ Τιμή	Τελ Τιμή	Τιμή κλεισ.		Όγκος	Ανοικτές θέσεις	Όγκος	Ανοικτές θέσεις	
5.600	0.000	0.000	0.000	3.72	-	-											0.000	0.000	0.000	0.001	-	-												0.056
6.000	0.000	0.000	0.000	3.32	-	-											0.000	0.000	0.000	0.001	-	-											0.060	
6.400	0.000	0.000	0.000	2.92	-	-											0.000	0.000	0.000	0.004	-	-											0.064	
6.800	0.000	0.000	0.000	2.52	-	-											0.000	0.000	0.000	0.001	-	-											0.068	
7.200	0.000	0.000	0.000	2.12	-	-	0.000	0.000	0.000		2.14	-	-				0.000	0.000	0.000	0.001	-	-	0.000	0.000	0.000	0.000	0.000	0.001	-	-			0.072	
7.600	0.000	0.000	0.000	1.73	-	-	0.000	0.000	0.000		1.74	-	-				0.000	0.000	0.000	0.001	-	-	0.000	0.000	0.000	0.000	0.004	-	-				0.076	
8.000	0.000	0.000	0.000	1.33	-	-	0.000	0.000	0.000		1.35	-	-				0.000	0.000	0.000	0.003	-	-	0.000	0.000	0.000	0.000	0.017	-	-				0.080	
8.400	0.000	0.000	0.000	0.945	-	-	0.000	0.000	0.000		0.993	-	-				0.000	0.000	0.000	0.018	-	-	0.000	0.000	0.000	0.000	0.054	-	-				0.084	
8.800	0.000	0.000	0.000	0.600	-	-	0.000	0.000	0.000		0.676	-	-				0.000	0.000	0.000	0.073	-	-	0.000	0.000	0.000	0.000	0.136	-	-				0.088	
9.200	0.000	0.000	0.000	0.330	-	-	0.000	0.000	0.000		0.425	-	-				0.000	0.000	0.000	0.203	-	-	0.000	0.000	0.000	0.000	0.285	-	-				0.092	
9.600	0.000	0.000	0.000	0.152	-	-	0.000	0.000	0.000		0.242	-	-				0.000	0.000	0.000	0.426	-	-	0.000	0.000	0.000	0.000	0.502	-	-				0.096	
10.000	0.000	0.000	0.000	0.058	-	-	0.000	0.000	0.000		0.126	-	-				0.650	0.650	0.650	0.650	0.650	20	-	0.000	0.000	0.000	0.788	-	-				0.100	
11.000	0.000	0.000	0.000	0.002	-	-	0.000	0.000	0.000		0.016	-	-				0.000	0.000	0.000	1.69	-	-	0.000	0.000	0.000	0.000	1.69	-	-				0.110	
12.000	0.000	0.000	0.000	0.001	-	-	0.000	0.000	0.000		0.001	-	-				0.000	0.000	0.000	2.69	-	-	0.000	0.000	0.000	0.000	2.69	-	-				0.120	
13.000	0.000	0.000	0.000	0.001	-	-	0.000	0.000	0.000		0.001	-	-				0.000	0.000	0.000	3.69	-	-	0.000	0.000	0.000	0.000	3.69	-	-				0.130	
14.000	0.000	0.000	0.000	0.002	-	-	0.000	0.000	0.000		0.001	-	-				0.000	0.000	0.000	4.69	-	-	0.000	0.000	0.000	0.000	4.69	-	-				0.140	
15.000	0.000	0.000	0.000	0.012	-	-	0.000	0.000	0.000		0.001	-	-				0.000	0.000	0.000	5.69	-	-	0.000	0.000	0.000	0.000	5.69	-	-				0.150	
Σύνολο:																																		
Αριθμός Πράξεων:																																		

ΠΕΙΡΑΙΩΣ ΤΡΑΠΕΖΑ (ΚΟ)

(Μέγεθος Συμβολαίου: 100 Χρεόγραφα, Τρόπος Εξάσκησης: Αμερικάνικος, Φυσική Παράδοση)

Τιμή Εξάσκησης	Δικαιώματα Αγοράς														Δικαιώματα Πώλησης																	
	Σεπτέμβριος 2019						Οκτώβριος 2019						Λοιποί Μήνες		Σεπτέμβριος 2019						Οκτώβριος 2019						Λοιποί Μήνες		Τιμή Εξάσκησης			
	Άνοιγμα	Ανιτ Τιμή	Καπιτ Τιμή	Τελ Τιμή	Τιμή κλεισ.	Όγκος	Άνοιγμα	Ανιτ Τιμή	Καπιτ Τιμή	Τελ Τιμή	Τιμή κλεισ.	Όγκος	Άνοιγτες θέσεις	Όγκος	Άνοιγτες θέσεις	Άνοιγμα	Ανιτ Τιμή	Καπιτ Τιμή	Τελ Τιμή	Τιμή κλεισ.	Όγκος	Άνοιγτες θέσεις	Άνοιγμα	Ανιτ Τιμή	Καπιτ Τιμή	Τελ Τιμή	Τιμή κλεισ.	Όγκος		Άνοιγτες θέσεις	Όγκος	Άνοιγτες θέσεις
0.300	0.000	0.000	0.000		2.02	-	-									0.000	0.000	0.000		0.001	-	-										
0.350	0.000	0.000	0.000		1.97	-	-									0.000	0.000	0.000		0.001	-	-										0.004
0.400	0.000	0.000	0.000		1.92	-	-									0.000	0.000	0.000		0.001	-	-										0.004
0.450	0.000	0.000	0.000		1.87	-	-									0.000	0.000	0.000		0.001	-	-										0.005
0.500	0.000	0.000	0.000		1.82	-	-									0.000	0.000	0.000		0.001	-	-										0.005
0.550	0.000	0.000	0.000		1.77	-	-									0.000	0.000	0.000		0.001	-	-										0.006
0.600	0.000	0.000	0.000		1.72	-	-									0.000	0.000	0.000		0.001	-	-										0.006
0.650	0.000	0.000	0.000		1.67	-	-									0.000	0.000	0.000		0.001	-	-										0.007
0.700	0.000	0.000	0.000		1.62	-	-									0.000	0.000	0.000		0.001	-	-										0.007
0.750	0.000	0.000	0.000		1.57	-	-									0.000	0.000	0.000		0.001	-	-										0.008
0.800	0.000	0.000	0.000		1.52	-	-									0.000	0.000	0.000		0.002	-	-										0.008
0.850	0.000	0.000	0.000		1.47	-	-									0.000	0.000	0.000		0.003	-	-										0.009
0.900	0.000	0.000	0.000		1.42	-	-									0.000	0.000	0.000		0.001	-	-										0.009
0.950	0.000	0.000	0.000		1.37	-	-									0.000	0.000	0.000		0.001	-	-										0.010
1.000	0.000	0.000	0.000		1.32	-	-									0.000	0.000	0.000		0.001	-	-										0.010
1.100	0.000	0.000	0.000		1.22	-	-									0.000	0.000	0.000		0.001	-	-										0.011
1.200	0.000	0.000	0.000		1.12	-	-									0.000	0.000	0.000		0.002	-	-										0.012
1.300	0.000	0.000	0.000		1.02	-	-									0.000	0.000	0.000		0.001	-	-										0.013
1.400	0.000	0.000	0.000		0.923	-	-									0.000	0.000	0.000		0.001	-	-										0.014
1.500	0.000	0.000	0.000		0.824	-	-									0.000	0.000	0.000		0.001	-	-										0.015
1.600	0.000	0.000	0.000		0.727	-	-									0.000	0.000	0.000		0.004	-	-										0.016
1.700	0.000	0.000	0.000		0.632	-	-	0.000	0.000	0.000		0.654	-	-		0.000	0.000	0.000		0.008	-	-	0.000	0.000	0.000		0.028	-	-		0.017	
1.800	0.000	0.000	0.000		0.540	-	-	0.000	0.000	0.000		0.571	-	-		0.000	0.000	0.000		0.017	-	-	0.000	0.000	0.000		0.045	-	-		0.018	
1.900	0.000	0.000	0.000		0.455	-	-	0.000	0.000	0.000		0.493	-	-		0.000	0.000	0.000		0.031	-	-	0.000	0.000	0.000		0.067	-	-		0.019	
2.000	0.000	0.000	0.000		0.376	-	-	0.000	0.000	0.000		0.421	-	-		0.000	0.000	0.000		0.052	-	-	0.000	0.000	0.000		0.095	-	-		0.020	
2.200	0.000	0.000	0.000		0.242	-	1	0.000	0.000	0.000		0.302	-	-		0.000	0.000	0.000		0.118	-	-	0.000	0.000	0.000		0.175	-	-		0.022	
2.400	0.287	0.287	0.287	0.287	0.287	1	2	0.000	0.000	0.000		0.209	-	-		0.000	0.000	0.000		0.222	-	-	0.000	0.000	0.000		0.282	-	-		0.024	
2.600	0.000	0.000	0.000		0.082	-	-	0.254	0.260	0.254	0.260	0.260	9	19		0.000	0.000	0.000		0.357	-	-	0.000	0.000	0.000		0.413	-	-		0.026	
2.800	0.000	0.000	0.000		0.044	-	-	0.000	0.000	0.000		0.092	-	-		0.000	0.000	0.000		0.520	-	-	0.000	0.000	0.000		0.564	-	-		0.028	
3.000	0.000	0.000	0.000		0.022	-	114	0.000	0.000	0.000		0.059	-	-		0.000	0.000	0.000		0.698	-	50	0.000	0.000	0.000		0.731	-	-		0.030	
3.200	0.000	0.000	0.000		0.010	-	-	0.000	0.000	0.000		0.037	-	-		0.000	0.000	0.000		0.887	-	-	0.000	0.000	0.000		0.909	-	-		0.032	
3.400	0.000	0.000	0.000		0.005	-	-	0.000	0.000	0.000		0.023	-	-		0.000	0.000	0.000		1.08	-	-	0.000	0.000	0.000		1.10	-	-		0.034	
3.600	0.000	0.000	0.000		0.002	-	-	0.000	0.000	0.000		0.013	-	-		0.000	0.000	0.000		1.28	-	-	0.000	0.000	0.000		1.29	-	-		0.036	
3.800	0.000	0.000	0.000		0.001	-	-	0.000	0.000	0.000		0.008	-	-		0.000	0.000	0.000		1.48	-	-	0.000	0.000	0.000		1.48	-	-		0.038	
4.000	0.000	0.000	0.000		0.001	-	-	0.000	0.000	0.000		0.005	-	-		0.000	0.000	0.000		1.68	-	-	0.000	0.000	0.000		1.68	-	-		0.040	
4.400	0.000	0.000	0.000		0.001	-	-									0.000	0.000	0.000		2.08	-	-									0.044	

Προϊόν Δανεισμού	Υποκείμενος Τίτλος	Πολυμερείς Συναλλαγές[1]					Διμερείς Συναλλαγές[2]		Δανεισμός Τίτλων μέσω ΟΤC[3]
		Ανοιχτές θέσεις[5]	Προσφερόμενη ποσότητα	Μ.Σ.Τ[4]	Όγκος συναλλαγών	Μ.Σ.Τ[4]	Όγκος συναλλαγών	Μ.Σ.Τ[4]	Όγκος συναλλαγών
ALPHABOR	ALPHA BANK (ΚΟ)	5,000	151,797	5.31%	---	---	---	---	48,410,220
TATTBOR	ATTICA BANK A.T.E. (ΚΟ)	---	11,989	5.31%	---	---	---	---	370
CENERBOR	CENERGY HOLDINGS (ΚΑ)	---	54,748	5.31%	---	---	---	---	---
EEEBOR	COCA-COLA HBC AG (ΚΟ)	2,700	7,792	5.31%	2,200	4.13%	---	---	70,558
FFGRPBOR	FOLLIFOLLIE (ΚΟ)	---	---	---	---	---	---	---	1,314,253
FOYRKBOR	FOURLIS ΣΥΜΜΕΤΟΧΩΝ (ΚΟ)	---	7,198	5.31%	---	---	---	---	43,505
INTRKBOR	INTRACOM HOLDINGS (ΚΟ)	500	82,627	5.31%	---	---	---	---	---
BELABOR	JUMBO (ΚΟ)	21,700	134,899	5.31%	---	---	---	---	77,701
LAMDABOR	LAMDA DEVELOPMENT(ΚΟ)	---	111	5.31%	---	---	---	---	7,778
MIGBOR	MARFIN INVESTMENT GROUP (ΚΟ)	39,000	338,867	5.31%	---	---	---	---	744,474
QUALBOR	QUALITY & RELIABILITY (ΚΟ)	---	---	---	---	---	---	---	---
VIORBOR	VIHALCO SA/ΝV (ΚΑ)	---	68,701	5.31%	---	---	---	---	---
ADMIEBOR	ΑΔΜΗΕ ΣΥΜΜΕΤΟΧΩΝ Α.Ε. (ΚΟ)	---	61,252	5.31%	---	---	---	---	79,121
AEGNBOR	ΑΕΡΟΠΟΡΙΑ ΑΙΓΑΙΟΥ (ΚΟ)	1,532	20,543	5.31%	1,532	3.43%	---	---	13,257
ALMYBOR	ΑΛΟΥΜΥΛ (ΚΟ)	---	---	---	---	---	---	---	---
GEKTERNABOR	ΓΕΚ ΤΕΡΝΑ (ΚΟ)	1,500	32,741	5.31%	---	---	---	---	29,995
PPCBOR	ΔΕΗ (ΚΟ)	22,733	115,704	5.31%	---	---	---	---	6,751,352
ETEBOB	ΕΘΝΙΚΗ ΤΡΑΠΕΖΑ (ΚΟ)	15,728	27,714	3.31%	---	---	---	---	28,721,003
ELLAKTORBOR	ΕΛΛΑΚΤΩΡ (ΚΟ)	---	84,611	5.31%	---	---	---	---	10,700
EXAEBOR	ΕΛΛΗΝ. ΧΡΗΜΑΤΙΣΤΗΡΙΑ-Χ.Α. (ΚΟ)	9,600	547,275	5.31%	---	---	---	---	123,778
ELPEBOR	ΕΛΛΗΝΙΚΑ ΠΕΤΡΕΛΑΙΑ (ΚΟ)	3,000	149,086	5.31%	---	---	---	---	52,268
EYDARBOR	ΕΥΔΑΠ (ΚΟ)	124	3,966	5.31%	---	---	---	---	232,781
INLOTBOR	ΙΝΤΡΑΛΟΤ (ΚΟ)	12,000	39,983	5.31%	---	---	---	---	619,512
MOHBOR	ΜΟΤΟΡ ΟΙΛ (ΚΟ)	1,500	31,982	5.31%	---	---	---	---	43,314
MYTILBOR	ΜΥΤΙΛΗΝΑΙΟΣ (ΚΟ)	---	211,692	5.31%	---	---	---	---	56,402
PRABOR	ΟΛΠ (ΚΟ)	500	2,608	5.31%	---	---	---	---	2,901
OPARBOR	ΟΠΑΠ (ΚΟ)	---	123,826	5.31%	---	---	---	---	1,279,820
HTOBOR	ΟΤΕ (ΚΟ)	3,000	39,215	3.86%	---	---	---	---	529,106
TREIRBOR	ΠΕΙΡΑΙΩΣ ΤΡΑΠΕΖΑ (ΚΟ)	---	8,079	5.31%	---	---	---	---	24,332,142
PLAISBOR	ΠΛΑΙΣΙΟ COMPUTERS (ΚΟ)	---	---	---	---	---	---	---	1,000
SARBOR	ΣΑΡΑΝΤΗΣ ΓΡ. (ΚΟ)	3,500	1,327	5.31%	---	---	---	---	17,333

Σημειώσεις Προϊόντων Δανεισμού

[1] - Πολυμερείς Συμβάσεις Δανειοδοσίας των μεθόδων 8-1, 8-2 και 8-3-3 (σύμφ. Με Αποφ.17 ΔΣ του Χρηματιστηρίου).

[2] - Διμερείς Συμβάσεις Δανειοδοσίας των μεθόδων 8-3-1 και 8-3-2 (σύμφ. Με Αποφ. 20 ΔΣ του Χρηματιστηρίου).

[3] - Τα στοιχεία Συναλλαγές Δανεισμού Τίτλων μέσω ΟΤC δηλώνονται από τους χειριστές ΣΑΤ και αφορούν τις ποσότητες που έχουν καταγραφεί στο ΣΑΤ έως και τη προηγούμενη εργάσιμη ημέρα.

[4] - Μ.Σ.Τ.: - Μέση Σταθμισμένη Τιμή (ως προς τα τεμάχια)

[5] - Τα στοιχεία αφορούν σε ανοιχτές θέσεις πριν την έναρξη της συνεδρίασης

Προϊόν Δανεισμού	Υποκείμενος Τίτλος	Πολυμερείς Συναλλαγές[1]					Διμερείς Συναλλαγές[2]		Δανεισμός Τίτλων μέσω ΟΤC[3]
		Ανοικτές θέσεις[5]	Προσφερόμενη ποσότητα	Μ.Σ.Τ[4]	Όγκος συναλλαγών	Μ.Σ.Τ[4]	Όγκος συναλλαγών	Μ.Σ.Τ[4]	Όγκος συναλλαγών
TENERGYBOR	ΤΕΡΝΑ ΕΝΕΡΓΕΙΑΚΗ (ΚΟ)	---	64,422	5.31%	---	---	---	---	19,403
TITKBOR	ΤΙΤΑΝ (ΚΟ)	---	---	---	---	---	---	---	209,166
EUROBBOR	ΤΡΑΠΕΖΑ EUROBANK ERGASIAS (ΚΟ)	620,000	637,784	5.31%	620,000	5.24%	900,000	8.00%	71,384,124

Σημειώσεις Προϊόντων Δανεισμού

[1] - Πολυμερείς Συμβάσεις Δανειοδοσίας των μεθόδων 8-1, 8-2 και 8-3-3 (σύμφ. Με Αποφ.17 ΔΣ του Χρηματιστηρίου).

[2] - Διμερείς Συμβάσεις Δανειοδοσίας των μεθόδων 8-3-1 και 8-3-2 (σύμφ. Με Αποφ. 20 ΔΣ του Χρηματιστηρίου).

[3] - Τα στοιχεία Συναλλαγές Δανεισμού Τίτλων μέσω ΟΤC δηλώνονται από τους χειριστές ΣΑΤ και αφορούν τις ποσότητες που έχουν καταγραφεί στο ΣΑΤ έως και τη προηγούμενη εργάσιμη ημέρα.

[4] - Μ.Σ.Τ.: - Μέση Σταθμισμένη Τιμή (ως προς τα τεμάχια)

[5] - Τα στοιχεία αφορούν σε ανοικτές θέσεις πριν την έναρξη της συνεδρίασης

Κωδικό και ονομασίες Κλάδων Οικονομικής Δραστηριότητας του Χρηματιστηρίου Αθηνών

12003 - Διαπραγματεύσιμα Αμοιβαία Κεφάλαια	10101010 Υπηρεσίες Ηλεκτρονικών Υπολογιστών
10101015 Λογισμικό	10102030 Υλικό Υπολογιστών
15101010 Εξοπλισμός Τηλεπικοινωνιών	15102015 Υπηρεσίες Τηλεπικοινωνιών
20101010 Υγειονομικές Μονάδες	20101025 Υπηρεσίες Υγείας
20102010 Ιατρικός Εξοπλισμός	20103015 Φαρμακευτικά Προϊόντα
30101010 Τράπεζες	30202000 Διαφοροποιημένες Χρηματοοικονομικές Υπηρεσίες
30202010 Διαχείριση Κεφαλαίων & Θεματοφύλακες	30202015 Επενδυτικές Υπηρεσίες
30302010 Γενικές Ασφάλειες	30302015 Μεσίτες Ασφαλίσεων
35101010 Συμμετοχές & Ανάπτυξη Ακίνητης Περιουσίας	35101015 Υπηρεσίες Ακίνητης Περιουσίας
35102000 Διαφοροποιημένες Α.Ε.Ε.Α.Π.	35102030 Α.Ε.Ε.Α.Π. Επαγγελματικών Χώρων
40201040 Υπηρεσίες Ενοικίασης και Χρηματοδοτικής Μίσθωσης	40202010 Κατασκευή Κατοικιών
40202015 Έπιπλα	40202020 Οικιακές Συσκευές
40203040 Ηλεκτρονική Ψυχαγωγία	40203045 Παιχνίδια
40204020 Ρούχα και Αξεσουάρ	40301010 Ψυχαγωγία
40301030 Εκδόσεις	40301035 Ραδιοτηλεοπτικοί Φορείς
40401010 Διαφοροποιημένοι Έμποροι	40401020 Εμπόριο Ενδυμάτων
40401025 Εμπόριο Προϊόντων Οικιακής Βελτίωσης	40401030 Εξειδικευμένο Λιανικό Εμπόριο
40501010 Αεροπορικές Εταιρείες	40501015 Ταξίδια & Τουρισμός
40501020 Τυχερά Παιχνίδια	40501025 Ξενοδοχεία & Πανσιόν
45101015 Απόσταξη & Οινοπαραγωγή	45101020 Αναψυκτικά
45102010 Γεωργεία, Αλιεία, Εκτροφή και Φυτείες	45102020 Τρόφιμα
45103010 Καπνός	45201010 Λιανικό & Χονδρικό Εμπόριο Τροφίμων
45201020 Είδη Προσωπικής Φροντίδας	50101010 Κατασκευές
50101030 Τσιμέντα	50101035 Άλλα Οικοδομικά Υλικά
50202010 Ηλεκτρικά Εξαρτήματα	50203000 Διαφοροποιημένες Βιομηχανίες
50203015 Πλαστικά	50203030 Υλικά Συσκευασίας
50204000 Μηχανήματα Βιομηχανικού Εξοπλισμού	50204020 Μηχανήματα Κατασκευών
50205010 Προμηθευτές Βιομηχανίας	50205020 Υποστηρικτικές Υπηρεσίες προς Επιχειρήσεις
50205030 Υπηρεσίες Μαζικής Εκτύπωσης	50206015 Εμπορικά Οχήματα & Ανταλλακτικά
50206030 Θαλάσσιες Μεταφορές	50206060 Υπηρεσίες Μεταφορών
55101000 Διαφοροποιημένα Υλικά	55101020 Κλωστοϋφαντουργικά Προϊόντα
55102000 Ορυχεία	55102010 Σίδηρος & Χάλυβας
55102015 Μεταλλουργία	55102035 Αλουμίνιο
60101000 Καθετοποιημένες Εταιρ. Πετρελαίου & Φυσικού Αερίου	60101020 Διυλιστήρια & Εμπορία Πετρελαιοειδών
65101010 Εναλλακτική Ηλεκτρική Ενέργεια	65101015 Συμβατική Ηλεκτρική Ενέργεια
65102030 Ύδρευση	



ATHEX
Athens Stock Exchange

Λεωφ. Αθηνών 110 104 42 Αθήνα
110, Athinon Ave. GR 104 42 Athens
tel. (+30)210-33.66.800, fax (+30)210-33.66.101
www.athexgroup.gr