

20

Ημερήσιο Δελτίο
Συναλλακτικής Δραστηριότητας

Daily Official List
of Trading Activity

Πέμπτη, 10 Σεπτεμβρίου, 2020

Έτος: 141 Αύξων Αριθμός Συνεδρίασης: 172



ATHEXGROUP
Athens Exchange Group

Αποποίηση Ευθύνης:

Η εταιρεία Ελληνικά Χρηματιστήρια-Χρηματιστήριο Αθηνών Ανώνυμη Εταιρεία Συμμετοχών καταβάλλει κάθε δυνατή προσπάθεια ώστε να διασφαλίσει ότι οι πληροφορίες και τα λοιπά στοιχεία που εμφανίζονται στο Ημερήσιο Δελτίο Τιμών (Η.Δ.Τ.) είναι ορθά και πλήρη αλλά δεν έχει καμία ευθύνη για ενδεχόμενο λάθος ή παράλειψη στοιχείων και / ή ευθύνη σχετικά με την ακρίβεια, αξιοπιστία, επικαιροποίηση και πληρότητα των παραπάνω πληροφοριών και στοιχείων ή ευθύνη προερχόμενη άμεσα ή έμμεσα από την χρήση των παραπάνω πληροφοριών.

Η Εταιρία δεν έχει καμία ευθύνη για την ακρίβεια των στοιχείων που περιλαμβάνονται στις ανακοινώσεις των εισηγμένων εταιρειών. Πιθανές προσβολές δικαιωμάτων τρίτων από το περιεχόμενο των ανακοινώσεων συνιστούν αποκλειστική ευθύνη του αποστολέα των ανακοινώσεων.

Όλα τα αναγραφόμενα στο Η.Δ.Τ. στοιχεία παρέχονται μόνον για τους σκοπούς της πληροφόρησης και δεν συνιστούν παροχή επενδυτικών συμβουλών ή πρόσκληση για επένδυση σε κινητές αξίες που διαπραγματεύονται στο Χρηματιστήριο Αθηνών.

Αναγνωρίζεται και συμφωνείται ότι όλα τα δικαιώματα επί των πληροφοριών που εμφανίζονται στο Η.Δ.Τ. θα αποτελούν κυριότητα της εταιρίας και οποιοδήποτε άλλο δικαίωμα συμπεριλαμβανομένου του δικαιώματος πνευματικής ιδιοκτησίας, σήματος κλπ. ανήκουν στο Χρηματιστήριο Αθηνών.

Τα ανωτέρω στοιχεία αποτελούν ιδιοκτησία της Εταιρίας και προστατεύονται σύμφωνα με τις διατάξεις περί πνευματικής ιδιοκτησίας. Απαγορεύεται α) η με οποιοδήποτε τρόπο ή μέσο αναπαραγωγή, αναδημοσίευση, τροποποίηση, αντιγραφή, πώληση, μετάδοση ή διανομή του συνόλου ή μέρους τους, χωρίς αναφορά στην πηγή και β) η εμπορική εκμετάλλευση των στοιχείων από τρίτους.

Η Εταιρία δεν φέρει καμία ευθύνη προερχόμενη άμεσα ή έμμεσα από χρήση ή τυχόν αλλοίωση των ανωτέρω στοιχείων όταν αυτά χρησιμοποιούνται από

Ελληνικά Χρηματιστήρια - Χρηματιστήριο Αθηνών Α.Ε. Συμμετοχών

Λεωφόρος Αθηνών 110, 10442 Αθήνα, Τηλ: (210) 33.66.800, Fax: (210) 32.13.938

www.athexgroup.gr

Χρηματιστηριακό Κέντρο Θεσσαλονίκης

Κατούνη 16-18, Θεσ/νίκη 546 25, Τηλ: (2310) 567.667, Fax: (2310) 530.455

Συνεγγυητικό Κεφάλαιο Εξασφάλισης Επενδυτικών Υπηρεσιών

Φειδίου 14-16, Αθήνα 106 78, Τηλ: (210) 33.04.682, Fax: (210) 33.04.155

Επιτροπή Κεφαλαιαγοράς

Κολοκοτρώνη 1 & Σταδίου 1, Αθήνα 105 62, Τηλ: (210) 33.77.100, Fax: (210) 33.77.173

Πίνακας Περιεχομένων

Ενότητα 1: Στατιστικά Στοιχεία Χρεογράφων, Παραγώγων και Δανεισμού

- Οι Αγορές Χρεογράφων Παραγώγων Δανεισμού
- Χρηματιστηριακοί Δείκτες
- Αναλυτικά Στοιχεία Συναλλαγών Αγοράς Χρεογράφων
- Στοιχεία Συναλλαγών Κλάδων Χρηματιστηρίου Αθηνών & Χρηματοοικονομικών Προϊόντων (Δ.Α.Κ.)
- Οι 10 Μετοχές με τη μεγαλύτερη Άνοδο & Πτώση
- Αναλυτικά Στοιχεία Συναλλαγών Αγοράς Παραγώγων

Ενότητα 2: Αναλυτικά Στοιχεία Συναλλαγών Χρεογράφων

- Αναλυτικά Στοιχεία Συναλλαγών Χρεογράφων
- Σημειώσεις Χρεογράφων

Ενότητα 3: Στοιχεία Συναλλαγών Χρεογράφων

- Στοιχεία Συναλλαγών Πακέτων
- Στοιχεία Συναλλαγών Δικαιωμάτων

- Στοιχεία Δανεισμού Τίτλων
- Στοιχεία Συναλλαγών Εκποιήσεων
- Στοιχεία Συναλλαγών Εκποιήσεων Ενσώματων Ονομαστικών Μετοχών
- Στοιχεία Ενεργητικού Διαπραγματεύσιμων Αμοιβαίων Κεφαλαίων (Δ.Α.Κ.)
- Χαρακτηριστικά Διαπραγματεύσιμων Αμοιβαίων Κεφαλαίων (Δ.Α.Κ.)

Ενότητα 4: Ανακοινώσεις

Ενότητα 5: Ομόλογα Διαπραγματεύσιμα στην Αγορά Αξιών Σταθερού Εισοδήματος

- Ομολογιακά Δάνεια Επιχειρήσεων – Οργανωμένη Αγορά (Μετατρέψιμα)
- Ομολογιακά Δάνεια Επιχειρήσεων – Οργανωμένη Αγορά (Μη Μετατρέψιμα)
- Ομόλογα Ελληνικού Δημοσίου
- Έντοκα Γραμμάτια & Zero Coupon Ομόλογα Ελληνικού Δημοσίου
- Ομόλογα Ελληνικού Δημοσίου Διαπραγματεύσιμα με τη Μέθοδο Εκφώνησης - Αντιφώνησης
- Ομόλογα Κρατικών Τραπεζών

Ενότητα 6: Πρόσθετα Στοιχεία Ενημέρωσης

- Πίνακας Μελών Χρηματιστηρίου Αθηνών και Μελών ΕΤ.ΕΚ.
- Πίνακας Μετοχών Υπό Ειδική Διαπραγμάτευση
- Γνωστοποιήσεις Συναλλαγών - Κατάλογος Υπόχρεων Προσώπων

Ενότητα 7: Αναλυτικά Στοιχεία Συναλλαγών Αγοράς Παραγώγων

- Συμβόλαια Μελλοντικής Εκπλήρωσης σε Δείκτες
- Συμβόλαια Μελλοντικής Εκπλήρωσης σε Μετοχές
- Δικαιώματα Προαίρεσης σε Δείκτες
- Δικαιώματα Προαίρεσης σε Μετοχές
- Στοιχεία Συναλλαγών Προϊόντων Δανεισμού

Παράρτημα Α: Κωδικοί και ονομασίες Κλάδων Οικονομικής Δραστηριότητας του Χρηματιστηρίου Αθηνών

Οι Αγορές Χρεογράφων Παραγώγων Δανεισμού

Γενικός Δείκτης Τιμών και Αξία Συναλλαγών Μετοχών και Παραγώγων

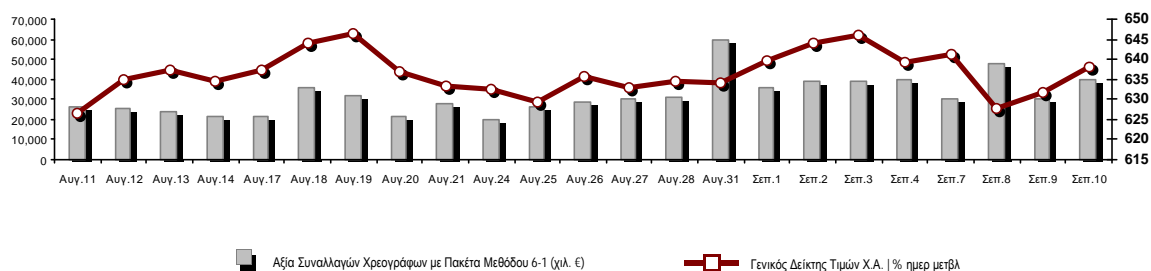

Κεφαλαιοποίηση Χ.Α. (εκατ €) **:	44,340.56		Συνολικές Ανοικτές Θέσεις σε Παράγωγα	284,058
Ημερήσια μεταβολή: εκατ. € %	288.78	0.66%	Ανοικτές θέσεις σε ΣΜΕ επί Δεικτών % ημερ μετβλ	3,305 -2.59%
Μέση ετήσια Κεφ/ποίηση: εκατ. € % Μετβλ. Μέση προηγ. έτος	47,741.32	-12.85%	Ανοικτές θέσεις σε ΣΜΕ επί μετοχών % ημερ μετβλ	278,159 -0.05%
Γενικός Δείκτης Τιμών Χ.Α. % ημερ μετβλ	637.95	0.98%	Ανοικτές θέσεις σε Δικαιώματα επί Δεικτών % ημερ μετβλ	1,608 0.44%
Κεφαλαιοποίηση Γενικού Δείκτη (εκατ. €)	39,137.89		Ανοικτές θέσεις σε Δικαιώματα επί μετοχών % ημερ μετβλ	986 1.02%
Ημερήσια μεταβολή (εκατ. €)	268.53			
Αξία Συναλλαγών Χρεογράφων με Πακέτα Μεθόδου 6-1 (χιλ. €)	40,105.07		Πλήθος Συμβολαίων Παραγώγων:	28,325
Ημερήσια μεταβολή: %	9,873.15	32.66%	Ημερήσια μεταβολή: τμχ %	3,157 12.54%
Μέση Αξία Συν/γών ΥΙD: χιλ. € % Μετβλ Μέση προηγ. έτος	63,807.13	-3.04%	Μέσος Όγκος Συμβ. ΥΙD: % Μετβλ Μέσο προηγ. Έτος	35,024 -16.40%
Αξία Συναλλαγών Πακέτων Μεθόδου 6-1 (χιλ. €)	3,359.58		Πλήθος Πράξεων Παραγώγων:	2,044
Αξία Συναλλαγών Πακέτων Μεθόδου 6-2 & 6-3 (χιλ. €)	23.16		Ημερήσια μεταβολή: πλήθος %	214 11.69%
Αξία Συναλλαγών Ομολόγων (χιλ.€)	79.87		Μέσο Πλήθος Πράξεων ΥΙD: % Μετβλ Μέσο προηγ. Έτος	2,538 -10.92%
Όγκος Συναλλαγών Χρεογράφων με Πακέτα Μεθόδου 6-1 (χιλ. Τμχ)	15,226.08		Συνολικές Ανοικτές Θέσεις σε Δανεισμό	199,741
Ημερήσια μεταβολή: χιλ. τμχ %	-5,185.90	-25.41%	Ημερήσια μεταβολή: τμχ %	-50,202 -20.09%
Μέσος Όγκος Συν/γών ΥΙD: % Μετβλ Μέσο προηγ. Έτος	41,693.84	31.33%	Πλήθος Συναλλαγών Δανεισμού (Πολυμερής/Διμερής)	15,529
Όγκος Συναλλαγών Πακέτων Μεθόδου 6-1 (χιλ. Τεμάχια)	300.45		Ημερήσια μεταβολή: τμχ %	10,529
Όγκος Συναλλαγών Πακέτων Μεθόδου 6-2 & 6-3 (χιλ. Τεμάχια)	1.05		Πλήθος Πολυμερών Συναλλαγών	13,329
Όγκος Συναλλαγών Ομολόγων	80,000		Πλήθος Διμερών Συναλλαγών	2,200
Πλήθος Πράξεων Χρεογράφων με Πακέτα Μεθόδου 6-1	22,136		Πλήθος Πράξεων Δανεισμού:	16
Ημερήσια μεταβολή: πλήθος %	-349	-1.55%	Ημερήσια μεταβολή: %	13
Μέσο Πλήθος Πράξεων ΥΙD: % Μετβλ Μέσο προηγ. Έτος	32,122	18.32%	Πλήθος Πράξεων Πολυμερών Συναλλαγών	14
Πλήθος πακέτων Μεθόδου 6-1	4		Πλήθος Πράξεων Διμερών Συναλλαγών	2
Πλήθος πακέτων Μεθόδου 6-2 & 6-3	2			
Πλήθος συναλλαγών Ομολόγων	11			

Κεφαλαιοποίηση Χ.Α. (εκατ €) **

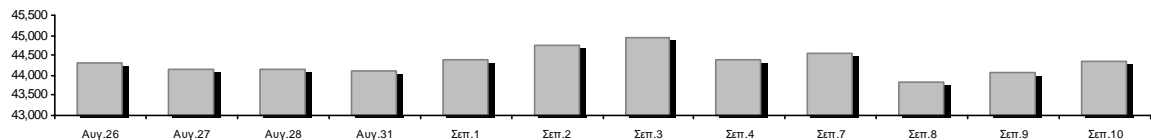

Ημερήσια Διακύμανση Γενικού Δείκτη Τιμών Χρηματιστηρίου Αθηνών

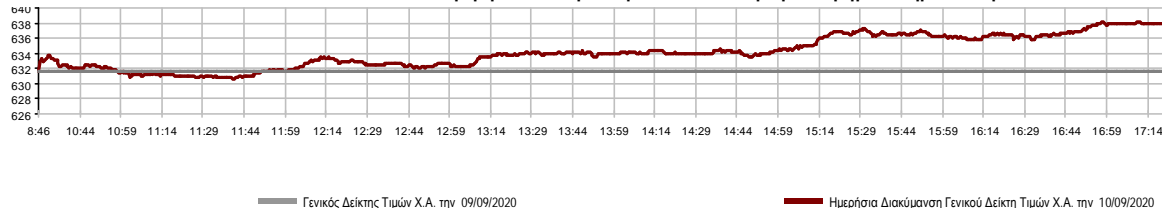

Χρηματιστηριακοί Δείκτες

Όνομασία Δείκτη	10/09/2020	09/09/2020	Δ μον.	Δ %	Κατώτερη	Ανώτερη	Κατ.έτους	Ανωτ.έτους	Ετησ. μεταβ.
Γενικός Δείκτης Τιμών Χ.Α.	637.95 #	631.74	6.21	0.98%	630.61	638.09	469.55	949.20	-30.41% α
FTSE/Χ.Α. Large Cap	1,529.06 #	1,511.93	17.13	1.13%	1,508.34	1,529.16	1,135.79	2,371.26	-33.46% α
FTSE/Χ.Α. Mid Cap	834.40 #	828.54	5.86	0.71%	827.27	835.17	659.09	1,298.86	-30.19% α
FTSE/Χ.Α.-Χ.Α.Κ. Τραπεζικός Δείκτης	243.15 #	240.69	2.46	1.02%	239.25	243.15	199.24	673.55	-63.71% α
FTSE/Χ.Α. Υψηλής Μερισματικής Απόδοσης	2,342.60 #	2,327.61	14.99	0.64%	2,322.79	2,344.18	1,730.40	3,015.23	-20.36% α
FTSE/Χ.Α. Διεθνούς Δραστηριοποίησης Plus	1,734.99 #	1,707.19	27.80	1.63%	1,704.96	1,735.42	1,269.53	2,435.50	-25.17% α
FTSE/Χ.Α. Mid & Small Cap Θεμελιωδών Μεγεθών	2,473.93 #	2,471.87	2.06	0.08%	2,463.73	2,486.93	2,028.59	3,205.70	-16.86% α
Δείκτης ATHEX Select Plus	2,401.55 #	2,379.15	22.40	0.94%	2,376.27	2,411.57	1,698.34	3,182.42	-19.89% α
Δείκτης ATHEX Select	2,301.47 #	2,270.17	31.30	1.38%	2,270.17	2,303.67	1,734.15	3,581.16	-29.68% α
FTSE/Χ.Α. Δείκτης Αγοράς	384.88 #	381.67	3.21	0.84%	380.97	384.95	282.92	587.56	-32.34% α
Δείκτης FTSE Med	3,764.75 α	3,769.65	-4.91	-0.13%			3,062.99	5,342.28	-24.39% α
Δείκτης Συνολικής Απόδοσης Γενικού Δείκτη Χ.Α.	1,070.91 #	1,060.48	10.43	0.98%	1,058.59	1,071.15	770.25	1,557.05	-28.39% α
FTSE/Χ.Α. Large Cap Συνολικής Απόδοσης	2,341.21 #	2,314.99	26.22	1.13%			1,760.89	3,542.27	-31.41% α
FTSE/Χ.Α. Mid Cap Συνολικής Απόδοσης	1,042.00 #	1,034.68	7.32	0.71%			818.92	1,582.98	-28.48% α
FTSE/Χ.Α.-Χ.Α.Κ. Τραπεζικός Δείκτης Συνολ. Απόδ.	212.97 #	210.82	2.15	1.02%			176.97	588.56	-63.70% α
Ελληνικός Δείκτης Mid & Small Cap	959.44 #	951.72	7.72	0.81%	950.24	961.56	701.19	1,312.90	-23.46% α
FTSE/Χ.Α. Τράπεζες	321.26 #	318.01	3.25	1.02%	316.10	321.26	263.25	889.92	-63.71% α
FTSE/Χ.Α. Ασφάλειες	1,478.90 #	1,439.04	39.86	2.77%	1,439.04	1,490.86	1,076.29	2,088.80	-26.97% α
FTSE/Χ.Α. Χρηματοοικονομικές Υπηρεσίες	608.11 #	602.45	5.66	0.94%	600.67	612.46	548.44	1,123.81	-39.00% α
FTSE/Χ.Α. Βιομηχανικά Προϊόντα & Υπηρεσίες	2,157.69 #	2,060.86	96.83	4.70%	2,059.28	2,160.21	1,302.84	2,712.84	-15.77% α
FTSE/Χ.Α. Εμπόριο	48.14 #	48.06	0.08	0.17%	47.56	48.22	38.18	75.77	-30.87% α
FTSE/Χ.Α. Ακίνητης Περιουσίας	3,792.82 #	3,734.17	58.65	1.57%	3,734.17	3,830.42	2,945.19	5,826.74	-30.60% α
FTSE/Χ.Α. Καταναλωτικά Προϊόντα & Υπηρεσίες	7,929.76 #	7,717.72	212.04	2.75%	7,717.72	7,965.19	5,596.91	10,280.00	-19.17% α
FTSE/Χ.Α. Τρόφιμα & Ποτά	8,445.53 α	8,518.84	-73.31	-0.86%	8,445.53	8,556.07	5,768.28	13,004.12	-25.02% α
FTSE/Χ.Α. Πρώτες Ύλες	3,861.63 #	3,790.59	71.04	1.87%	3,727.40	3,894.26	2,713.19	7,435.44	-40.20% α
FTSE/Χ.Α. Κατασκευές & Υλικά	2,072.72 #	2,053.95	18.77	0.91%	2,035.30	2,097.84	1,403.78	3,344.96	-32.77% α
FTSE/Χ.Α. Ενέργεια	2,789.37 α	2,821.55	-32.18	-1.14%	2,789.37	2,849.10	2,268.39	5,154.35	-44.75% α
FTSE/Χ.Α. Ταξίδια & Αναψυχή	1,291.39 #	1,275.67	15.72	1.23%	1,260.12	1,291.60	904.20	2,084.49	-33.42% α
FTSE/Χ.Α. Τεχνολογία	786.90 #	778.91	7.99	1.03%	775.23	793.09	537.98	1,029.21	-12.61% α
FTSE/Χ.Α. Τηλεπικοινωνίες	3,652.79 #	3,601.81	50.98	1.42%	3,590.90	3,652.79	2,480.07	3,960.95	-6.94% α
FTSE/Χ.Α. Υπηρεσίες Κοινής Ωφέλειας	3,644.04 #	3,635.87	8.17	0.22%	3,615.94	3,678.05	1,865.80	3,678.05	14.40% #
FTSE/Χ.Α. Υγεία	419.11 α	419.42	-0.31	-0.07%	417.22	419.42	395.48	508.96	-16.98% α
Δείκτης Όλων των Μετοχών Χ.Α.	155.75 #	154.76	0.99	0.64%	155.75	155.75	122.81	223.49	-27.78% α
Ελληνικός Δείκτης Εταιρικών Ομολόγων	117.48 #	117.42	0.06	0.05%			106.56	121.22	-2.32% α
Ελληνικός Δείκτης Τιμών Εταιρικών Ομολόγων	91.30 #	91.26	0.04	0.04%			84.04	96.15	-4.61% α

Σημείωση 1: Το κλείσιμο των Δεικτών FTSE/Med 100, Ελληνικός Δείκτης Εταιρικών Ομολόγων και, Ελληνικός Δείκτης Τιμών Εταιρικών Ομολόγων αφορούν την συνεδρίαση της 08/09/2020.

Σημείωση 2: Ο Ελληνικός Δείκτης Mid & Small Cap είναι Customized δείκτης υπολογιζόμενος από το Χρηματιστήριο Αθηνών.

Αναλυτικά Στοιχεία Συναλλαγών Αγοράς Χρεογράφων

	Όλα τα Χρεόγραφα	Κύρια Αγορά	Επιτήρηση	Διαπραγματεύσιμα Αμοιβαία Κεφάλαια
Σύνολα	103	91	11	1
Ανοδικές / Καθοδικές / Σταθερές:	59 / 33 / 11	55 / 31 / 5	3 / 2 / 6	1 / 0 / 0
Κεφαλαιοποίηση Χ.Α. (εκατ €) **	44,340.56	44,080.53	260.03	
Μέση Ημερήσια Αξία Συνγών (χιλ. €)	63,807.13	63,775.29	72.21	46.94
Αξία Συναλλαγών	40,128.24	40,080.23	48.00	0.02
Κύριος Πίνακας:	36,745.50	36,697.49	48.00	0.02
Προσυμφωνημένων Συναλλαγών 6_1_2_3:	3,382.74	3,382.74	0.00	0.00
Πίνακας Εκποιήσεων:	0.00	0.00	0.00	0.00
Πίνακας Ειδικών Όρων:	0.00	0.00	0.00	0.00
Μέσος Ημερήσιος Όγκος Συναλλαγών	41,693,844	41,229,321	490,349	2,518
Όγκος Συναλλαγών	15,227,128	14,894,943	332,184	1
Κύριος Πίνακας:	14,925,635	14,593,450	332,184	1
Προσυμφωνημένων Συναλλαγών 6_1_2_3:	301,493	301,493	0	0
Πίνακας Εκποιήσεων:	0	0	0	0
Πίνακας Ειδικών Όρων:	0	0	0	0
Μέσο Ημερήσιο Πλήθος Πράξεων	32,122	31,988	132	4
Αριθμός Πράξεων	22,138	21,996	141	1
Κύριος Πίνακας:	22,132	21,990	141	1
Προσυμφωνημένων Συναλλαγών 6_1_2_3:	6	6	0	0
Πίνακας Εκποιήσεων:	0	0	0	0
Πίνακας Ειδικών Όρων:	0	0	0	0

Στοιχεία Συναλλαγών Κλάδων Χρηματιστηρίου Αθηνών & Χρηματοοικονομικών Προϊόντων (Δ.Α.Κ.)

Κωδικός	Κλάδοι	Ανοδικές / Καθοδικές / Σταθερές	Αριθμός Πράξεων	Όγκος Συναλλαγών	Αξία Συναλλαγών	% στη Συνολική Αξία
12000	- Χρηματοοικονομικά Προϊόντα	1 / 0 / 0	1	1	15.35	0.00%
3510	- Ακίνητη Περιουσία	6 / 1 / 1	1,245	454,225	2,296,267.83	5.72%
3030	- Ασφάλειες	1 / 0 / 0	71	8,935	32,728.04	0.08%
5020	- Βιομηχανικά Προϊόντα & Υπηρεσίες	9 / 4 / 2	3,556	1,097,487	7,649,349.99	19.06%
4040	- Εμπόριο	3 / 0 / 1	89	10,861	32,488.40	0.08%
6010	- Ενέργεια	0 / 2 / 1	1,487	200,116	1,920,780.98	4.79%
4020	- Καταναλωτικά Προϊόντα & Υπηρεσίες	3 / 3 / 0	847	121,132	1,300,499.90	3.24%
5010	- Κατασκευές & Υλικά Κατασκευών	5 / 3 / 2	2,085	1,026,433	1,896,028.40	4.72%
4030	- Μέσα Ενημέρωσης	1 / 0 / 0	21	24,116	4,860.98	0.01%
4520	- Προσωπική Φροντίδα, Φάρμακα & Παντοπωλεία	2 / 1 / 0	261	48,424	240,090.40	0.60%
5510	- Πρώτες Ύλες	4 / 4 / 1	490	236,375	416,342.50	1.04%
4050	- Ταξίδια και Αναψυχή	4 / 1 / 1	1,804	695,438	4,429,345.31	11.04%
1010	- Τεχνολογία	6 / 3 / 0	242	76,337	163,984.40	0.41%
1510	- Τηλεπικοινωνίες	2 / 2 / 1	1,257	594,219	5,120,893.86	12.76%
3010	- Τράπεζες	5 / 1 / 0	4,157	7,846,107	4,796,115.25	11.95%
4510	- Τρόφιμα, Ποτά & Καπνοβιομηχανίες	2 / 3 / 1	144	21,693	307,426.08	0.77%
2010	- Υγεία	1 / 2 / 0	15	2,577	2,621.83	0.01%
6510	- Υπηρεσίες Κοινής Ωφέλειας	2 / 3 / 0	3,687	1,431,722	8,296,799.01	20.68%
3020	- Χρηματοοικονομικές Υπηρεσίες	2 / 0 / 0	679	1,330,930	1,221,599.37	3.04%

Οι 10 Μετοχές με τη μεγαλύτερη Άνοδο & Πτώση

Κύρια Αγορά

Μετοχές με τη μεγαλύτερη Θετική μεταβολή τιμής	Τιμή κλεισ.	Μεταβ.	Μετοχές με τη μεγαλύτερη Αρνητική μεταβολή τιμής	Τιμή κλεισ.	Μεταβ.
ΠΕΤΡΟΠΟΥΛΟΣ ΠΕΤΡΟΣ (ΚΟ)	5.15	8.65% #	SPACE HELLAS (ΚΟ)	4.24	-5.14% α
ΑΛΟΥΜΥΛ (ΚΟ)	0.82	7.90% #	ΕΥΔΑΠ (ΚΟ)	6.96	-3.06% α
ΚΕΚΡΟΨ (ΚΟ)	2.55	6.47% #	ΤΕΡΝΑ ΕΝΕΡΓΕΙΑΚΗ (ΚΟ)	11.58	-2.69% α
ΜΥΤΙΛΗΝΑΙΟΣ (ΚΟ)	8.71	6.22% #	ΕΥΑΘ (ΚΟ)	4.05	-2.17% α
ΔΕΗ (ΚΟ)	4.7	4.68% #	ΜΟΤΟΡ ΟΪΛ (ΚΟ)	11.1	-1.68% α
MARFIN INVESTMENT GROUP (ΚΟ)	0.0495	3.13% #	ΤΕΧΝΙΚΗ ΟΛΥΜΠΙΑΚΗ (ΚΟ)	1.396	-1.55% α
ΓΕΚ ΤΕΡΝΑ (ΚΟ)	6.39	3.06% #	COCA-COLA HBC AG (ΚΟ)	22.55	-0.88% α
JUMBO (ΚΟ)	15.05	2.94% #	ΑΕΡΟΠΟΡΙΑ ΑΙΓΑΙΟΥ (ΚΟ)	3.45	-0.86% α
ΕΥΡΩΠΑΪΚΗ ΠΙΣΤΗ (ΚΟ)	3.71	2.77% #	ΤΙΤΑΝ CEMENT (ΚΑ)	10.8	-0.74% α
ΠΕΙΡΑΙΩΣ ΤΡΑΠΕΖΑ (ΚΟ)	1.175	2.62% #	ΙΚΤΙΝΟΣ ΕΛΛΑΣ (ΚΟ)	0.52	-0.57% α

Μετοχές με τη μεγαλύτερη Αξία Συναλλαγών	Αξία (χιλ. €)	Μεταβ.	Μετοχές με το μεγαλύτερο Όγκο Συναλλαγών	Όγκος	Μεταβ.
ΜΥΤΙΛΗΝΑΙΟΣ (ΚΟ)	7,091.29	6.22% #	EUROBANK HOLDINGS (ΚΟ)	3,510,398	1.34% #
ΟΤΕ (ΚΟ)	5,007.59	1.45% #	ALPHA BANK (ΚΟ)	2,642,912	-0.17% α
ΟΠΑΠ (ΚΟ)	4,369.54	1.36% #	ΕΘΝΙΚΗ ΤΡΑΠΕΖΑ (ΚΟ)	1,039,580	1.24% #
ΔΕΗ (ΚΟ)	3,938.74	4.68% #	MARFIN INVESTMENT GROUP (ΚΟ)	911,705	3.13% #
ΤΕΡΝΑ ΕΝΕΡΓΕΙΑΚΗ (ΚΟ)	2,568.85	-2.69% α	ΔΕΗ (ΚΟ)	852,794	4.68% #
LAMDA DEVELOPMENT(ΚΟ)	2,116.00	1.46% #	ΜΥΤΙΛΗΝΑΙΟΣ (ΚΟ)	833,079	6.22% #
ΜΟΤΟΡ ΟΪΛ (ΚΟ)	1,689.49	-1.68% α	ΠΕΙΡΑΙΩΣ ΤΡΑΠΕΖΑ (ΚΟ)	607,028	2.62% #
ALPHA BANK (ΚΟ)	1,520.91	-0.17% α	ΟΠΑΠ (ΚΟ)	535,080	1.36% #
ΕΥΔΑΠ (ΚΟ)	1,338.78	-3.06% α	ΕΛΛΑΚΤΩΡ (ΚΟ)	509,310	1.60% #
EUROBANK HOLDINGS (ΚΟ)	1,320.62	1.34% #	ΕΛΛΗΝ. ΧΡΗΜΑΤΙΣΤΗΡΙΑ-Χ.Α. (ΚΟ)	419,225	0.54% #

Σημείωση: Απεικονίζονται οι Μετοχές που δεν ανήκουν στις Κατηγορίες Χαμηλής Διασποράς και Επιτήρησης και πραγματοποιήσαν κατά τη διάρκεια της συνεδρίασης Αξία Συναλλαγών μεγαλύτερη από 10,000 Ευρώ.

Αναλυτικά Στοιχεία Συναλλαγών Αγοράς Παραγώγων

	Αριθμός Πράξεων	Όγκος	Ανοικτές θέσεις
Σ.Μ.Ε. σε Δείκτες	114	590	3,305
FTSE/X.A. Large Cap	114	590	3,305
Σ.Μ.Ε. σε Μετοχές	1,909	27,516	278,159
ΑΔΜΗΕ ΣΥΜΜΕΤΟΧΩΝ Α.Ε. (ΚΟ)	43	230	2,997
ALPHA BANK (ΚΟ)	187	8,606	83,664
ΑΤΤΙΚΑ BANK Α.Τ.Ε. (ΚΟ)	0	0	0
COCA-COLA HBC AG (ΚΟ)	10	39	179
CENERGY HOLDINGS (ΚΑ)	23	220	1,655
ΕΛΛΑΚΤΩΡ (ΚΟ)	96	729	7,653
EUROBANK HOLDINGS (ΚΟ)	93	3,268	45,648
ΕΥΔΑΠ (ΚΟ)	37	135	98
FOURLIS ΣΥΜΜΕΤΟΧΩΝ (ΚΟ)	2	5	78
ΓΕΚ ΤΕΡΝΑ (ΚΟ)	90	3,177	3,505
ΕΛΛΗΝ. ΧΡΗΜΑΤΙΣΤΗΡΙΑ-Χ.Α. (ΚΟ)	46	255	1,470
ΕΛΛΗΝΙΚΑ ΠΕΤΡΕΛΑΙΑ (ΚΟ)	2	5	1,474
INTRACOM HOLDINGS (ΚΟ)	0	0	952
JUMBO (ΚΟ)	36	69	773
LAMDA DEVELOPMENT(ΚΟ)	61	276	2,011
MARFIN INVESTMENT GROUP (ΚΟ)	17	443	46,863
ΜΟΤΟΡ ΟΪΛ (ΚΟ)	23	34	532
ΜΥΤΙΛΗΝΑΙΟΣ (ΚΟ)	408	1,917	5,534
ΕΘΝΙΚΗ ΤΡΑΠΕΖΑ (ΚΟ)	111	3,634	39,145
ΟΠΑΠ (ΚΟ)	93	667	2,366
ΟΤΕ (ΚΟ)	43	151	1,854
ΟΛΠ (ΚΟ)	14	110	344
ΠΕΙΡΑΙΩΣ ΤΡΑΠΕΖΑ (ΚΟ)	62	825	14,656
ΔΕΗ (ΚΟ)	284	1,723	8,773
ΤΕΡΝΑ ΕΝΕΡΓΕΙΑΚΗ (ΚΟ)	34	81	2,200
ΤΙΤΑΝ CEMENT (ΚΑ)	30	92	1,596
ΒΙΟΗΑΛCO SA/NV (ΚΑ)	64	825	2,139
Δικαιώματα σε Δείκτες	10	89	1,608
FTSE/X.A. Large Cap	10	89	1,608
Δικαιώματα σε Μετοχές	11	130	986
ALPHA BANK (ΚΟ)	0	0	100
ΕΘΝΙΚΗ ΤΡΑΠΕΖΑ (ΚΟ)	0	0	463
ΟΠΑΠ (ΚΟ)	4	35	95
ΟΤΕ (ΚΟ)	1	5	184
ΠΕΙΡΑΙΩΣ ΤΡΑΠΕΖΑ (ΚΟ)	0	0	14
ΔΕΗ (ΚΟ)	6	90	130
Συνολική Δραστηριότητα	2,044	28,325	284,058

Πληθος Χρεογράφων	Ονομ. Αξία	Μερίσματα [1]			Ημερ. Τελευτ. Αποκοπής		Σημ.	Χρεόγραφο	Τιμή κλεισίματος	% μεταβ.	Προηγ. Κλείσιμο-ημ/νία	Άνοιγμα	Κατωτ Τιμή	Ανωτ Τιμή	Τελ Τιμή	Σταθμ Τιμή	Τελευταία ζήτηση [7]	Τελευταία προσφορά [7]	Ρ/Ε μετά φ. Χρήστ	Όγκος	Πράξεις	Αξία Συναλλαγών[8]	Χ.Α. Εταιρείας (χιλ. €) [3,5]	Χαμηλό έτους	Υψηλό έτους	Κλάδος [4]	
		2017	2018	2019	Μέρισμα [2]	Δικαίωμα																					
10,186,667	1.35	---	---	---	24/06/2008	02/02/2016	4887	ΣΙΔΑΜΑ (ΚΟ)	0.4	---	0.4	09/09/2020	---	---	---	---	510@0.386	310@0.440	---	---	---	---	---	4,074.67	0.192	0.57	55102010
766,000	1.00	---	---	---	01/07/2004	11/12/2012	5193	ΤΡΙΑ ΑΛΦΑ (ΚΟ)	3.96	---	3.96	09/09/2020	---	---	---	---	---	150@3.18	25.02	2019	---	---	---	4,126.06	1.44	3.96	55101020
245,000	1.00	---	---	---	19/07/2010	11/12/2012	5194	ΤΡΙΑ ΑΛΦΑ (ΠΟ)	4.46	---	4.46	09/09/2020	---	---	---	---	---	150@4.00	28.18	2019	---	---	---	4,126.06	0.9	4.46	55101020

Κατάσταση σε Αναστολή

20,255,805	0.300	---	---	---	22/08/2006	02/08/2010	5136	ΑΧΟΝ ΣΥΜΜΕΤΟΧΩΝ (ΚΟ)	0.058	---	0.058	28/04/2017	---	---	---	---	---	---	---	---	---	---	---	1,174.84	0.058	0.058	20101010
5,867,311	0.300	---	---	---	11/08/2010	28/04/2017	5243	ΔΙΟΝΙΣ (ΚΟ)	0.11	---	0.11	30/06/2020	---	---	---	---	---	---	---	---	---	---	---	645.40	0.096	0.244	50205010
21,820,410	0.800	---	---	---	22/05/2008	02/08/2011	5174	ΕΥΡΟΜΕΔΙΣ (ΚΟ)	0.448	---	0.448	30/04/2018	---	---	---	---	---	---	---	---	---	---	---	9,775.54	0.448	0.448	20101010
66,948,210	0.300	---	---	---	22/09/2015	22/09/2015	5179	FOLLI-FOLLIE (ΚΟ)	4.8	---	4.8	24/05/2018	---	---	---	---	---	---	---	---	---	---	---	321,351.41	4.8	4.8	40401030
12,417,000	0.310	---	0.0205	---	27/08/2019	28/08/2017	5233	MLS ΠΛΗΡΟΦΟΡΙΚΗ (ΚΟ)	0.57	---	0.57	12/05/2020	---	---	---	---	---	---	---	---	---	---	---	7,077.69	0.475	1.51	10101015
33,301,715	0.320	---	---	---	27/06/2003	08/07/2009	5241	ΑΕΓΕΚ (ΚΟ)	0.035	---	0.035	25/06/2020	---	---	---	---	---	---	---	---	---	---	---	1,165.56	0.0245	0.06	50101010
14,870,100	0.300	---	---	---	15/05/2008	26/09/2011	5130	ΑΛΦΑ ΓΚΡΙΣΙΝ Α.Ε. (ΚΟ)	0.014	---	0.014	13/04/2017	---	---	---	---	---	---	---	---	---	---	---	208.18	0.014	0.014	10102030
33,930,000	0.300	---	---	---	03/07/2006	30/05/2001	4865	ΒΘΒΟΣ ΜΠΑΜΠΗΣ (ΚΟ)	0.304	---	0.304	30/03/2012	---	---	---	---	---	---	---	---	---	---	---	10,314.72	0.304	0.304	35101010
77,126,446	0.340	---	---	---	23/05/2005	18/08/2011	5206	Γ.Ε. ΔΗΜΗΤΡΙΟΥ (ΚΟ)	0.0125	---	0.0125	30/04/2019	---	---	---	---	---	---	---	---	---	---	---	964.08	0.0125	0.0125	40202020
6,000,000	0.600	---	---	---	13/06/2008	08/04/2004	5172	ΓΙΟΥΡΟΜΠΡΟΚΕΡΣ (ΚΟ)	0.008	---	0.008	27/04/2018	---	---	---	---	---	---	---	---	---	---	---	48.00	0.008	0.008	30302015
7,085,888	1.59	---	---	---	02/07/1996	06/09/2010	5216	ΕΛΒΙΕΜΕΚ (ΚΟ)	2.6	---	2.6	30/09/2019	---	---	---	---	---	---	---	---	---	---	---	18,423.31	2.6	2.6	35101010
25,179,640	0.600	---	---	---	08/08/1994	19/09/2000	5191	Ι. ΜΠΟΥΤΑΡΗΣ & ΥΙΟΣ (ΚΟ)	0.026	---	0.026	01/10/2018	---	---	---	---	---	---	---	---	---	---	---	742.45	0.026	0.026	45101015
1,540,000	0.600	---	---	---	08/08/1994	19/09/2000	5192	Ι. ΜΠΟΥΤΑΡΗΣ & ΥΙΟΣ (ΠΟ)	0.057	---	0.057	01/10/2018	---	---	---	---	---	---	---	---	---	---	---	742.45	0.057	0.057	45101015
24,619,524	0.500	---	---	---	10/10/1986	30/12/2002	4914	ΚΕΡΑΜΕΙΑ-ΑΛΛΑΤΙΝΗ (ΚΟ)	0.088	---	0.088	30/08/2012	---	---	---	---	---	---	---	---	---	---	---	2,166.52	0.088	0.088	35101010
31,543,600	0.420	---	---	---	19/07/2010	19/12/2018	5205	ΚΡΕΤΑ ΦΑΡΜ (ΚΟ)	1.085	---	1.085	30/04/2019	---	---	---	---	---	---	---	---	---	---	---	34,224.81	1.085	1.085	45102020
23,935,280	0.300	---	---	---	29/06/2009	13/06/2000	5153	ΝΑΥΤΕΜΠΟΡΙΚΗ (ΚΟ)	0.107	---	0.107	02/10/2017	---	---	---	---	---	---	---	---	---	---	---	2,561.07	0.107	0.107	40301030
255,459,600	0.300	---	---	---	26/06/2000	03/12/2010	5101	ΝΕΛ (ΚΟ)	0.07	---	0.07	31/08/2015	---	---	---	---	---	---	---	---	---	---	---	17,882.17	0.07	0.07	40501015
23,463,874	0.800	---	---	---	23/05/2003	21/12/1999	4918	ΝΕΩΡΙΟΝ (ΚΟ)	0.125	---	0.125	30/08/2012	---	---	---	---	---	---	---	---	---	---	---	2,932.98	0.125	0.125	50206030
18,750,000	0.300	---	---	---	02/07/2001	31/12/2012	5154	ΠΗΓΑΣΟΣ ΕΚΔΟΤΙΚΗ Α.Ε. (ΚΟ)	0.089	---	0.089	02/10/2017	---	---	---	---	---	---	---	---	---	---	---	1,668.75	0.089	0.089	40301030
100,793,572	0.300	---	---	---	16/07/2009	11/02/2016	5110	ΤΗΛΕΤΥΠΟΣ (ΚΟ)	0.06	---	0.06	07/03/2016	---	---	---	---	---	---	---	---	---	---	---	6,047.61	0.06	0.06	40301035
4,034,950	0.680	---	---	---	01/07/2005	30/12/2010	5171	ΧΑΤΖΗΚΡΑΝΙΩΤΗ Ε. ΥΙΟΙ (ΚΟ)	0.14	---	0.14	27/04/2018	---	---	---	---	---	---	---	---	---	---	---	564.89	0.14	0.14	45102020

Σημειώσεις Χρεογράφων

Κωδικός	Κείμενο σημείωσης
()	- Προσαρμοσμένα Μέρισματα λόγω διανομής Δωρεάν μετοχών.
*	- Τελευταία προσαρμοσμένη τιμή κλεισίματος.
[1]	- Καθαρά μερίσματα.
[2]	- Στη στήλη "Ημερ. Αποκοπής τελευταίου δικαιώματος" αναφέρεται η Ημερομηνία εισαγωγής για Νέες Εταιρείες.
[3]	- Η Χρηματιστηριακή αξία αναφέρεται στο σύνολο των μετοχών
[4]	- Η κωδικοποίηση των Κλάδων Οικονομικής Δραστηριότητας του Χ.Α. παρουσιάζονται στο Παράρτημα Α
[5]	- Η Χρηματιστηριακή Αξία αναφέρεται στο σύνολο των κατηγοριών μετοχών (εφόσον έχουν εισαχθεί περισσότερες της μιας κατηγορίες) και δεν αναφέρεται σε επιμέρους κατηγορίες μετοχών μιας εταιρείας.
[6]	- Ρ/Ε μεγαλύτερο του 100
[7]	- Τελευταία εικόνα του Βιβλίου Εντολών πριν το τέλος της συνεδρίασης
[8]	- Στην Αξία Συναλλαγών των Μετοχών περιλαμβάνονται όλοι οι τύποι Πακέτων
4750	- Μεταφορά στην Κατηγορία Επιτήρησης από 8/4/2011.
4865	- Αναστολή διαπραγμάτευσης από 2/4/2012.
4887	- Μεταφορά στην Κατηγορία Επιτήρησης από 10/4/2012.
4912	- Μεταφορά στην κατηγορία Επιτήρησης από 31/7/2012.
4914	- Αναστολή διαπραγμάτευσης από 31/8/2012.
4918	- Αναστολή διαπραγμάτευσης από 31/8/2012.
4955	- Μεταφορά στην Επιτήρηση από 5/4/2013.
4957	- Μεταφορά στην Επιτήρηση από 5/4/2013.
4958	- Μεταφορά στην Επιτήρηση από 5/4/2013.
4959	- Μεταφορά στην Επιτήρηση από 5/4/2013.
5093	- Μεταφορά στην Κατηγορία Επιτήρησης από 8/4/2015.
5095	- Μεταφορά στην Επιτήρηση από 09/04/2015.
5101	- Αναστολή διαπραγμάτευσης από 1/9/2015.
5110	- Αναστολή διαπραγμάτευσης από 08/03/2016.
5112	- Μεταφορά στην Κατηγορία Επιτήρησης από 15/04/2016.
5115	- Μεταφορά στην Κατηγορία Επιτήρησης από 15/04/2016.
5130	- Αναστολή διαπραγμάτευσης από 18/04/2017.
5136	- Αναστολή διαπραγμάτευσης από 02/05/2017.
5141	- Μεταφορά στην Κατηγορία Επιτήρησης από 10/05/2017.
5153	- Αναστολή διαπραγμάτευσης από 03/10/2017.
5154	- Αναστολή διαπραγμάτευσης από 03/10/2017.
5160	- Μεταφορά στην Κατηγορία Επιτήρησης από 15/04/2016.
5161	- Μεταφορά στην κατηγορία Επιτήρησης από τις 25/11/2011.
5162	- Μεταφορά στην Κατηγορία Επιτήρησης από 21/12/2009.
5165	- Μεταφορά στην Κατηγορία Επιτήρησης από 15/02/2018.
5171	- Αναστολή διαπραγμάτευσης από 30/04/2018.
5172	- Αναστολή διαπραγμάτευσης από 30/04/2018.
5174	- Αναστολή διαπραγμάτευσης από 02/05/2018.
5178	- Μεταφορά στην Κατηγορία Επιτήρησης από 11/05/2018.
5179	- Αναστολή διαπραγμάτευσης από 25/05/2018.
5190	- Μεταφορά στην Κατηγορία Επιτήρησης από 01/10/2018.
5191	- Αναστολή διαπραγμάτευσης από 02/10/2018.
5192	- Αναστολή διαπραγμάτευσης από 02/10/2018.
5193	- Μεταφορά στην κατηγορία Επιτήρησης από 25/10/2018.
5194	- Μεταφορά στην κατηγορία Επιτήρησης από 25/10/2018.
5197	- Μεταφορά στην κατηγορία Επιτήρησης από 07/11/2018.
5205	- Αναστολή διαπραγμάτευσης από 02/05/2019.
5206	- Αναστολή διαπραγμάτευσης από 02/05/2019.
5216	- Αναστολή διαπραγμάτευσης από 01/10/2019.
5232	- Μεταφορά στην Κατηγορία Επιτήρησης από 08/04/2011.
5233	- Αναστολή διαπραγμάτευσης από 13/05/2020.
5241	- Αναστολή διαπραγμάτευσης από 26/06/2020

Σημειώσεις Χρεογράφων

Κωδικός	Κείμενο σημείωσης
5243	- Αναστολή διαπραγμάτευσης από 01/07/2020.
5245	- Μεταφορά στη Κατηγορία Επιτήρηση από 09/07/2020.
5246	- Μεταφορά στην κατηγορία Επιτήρηση από 09/07/2020.
5247	- Μεταφορά στην Επιτήρηση από 5/4/2013.
5248	- Μεταφορά στην κατηγορία Επιτήρησης από 05/08/2020.

Στοιχεία Συναλλαγών Πακέτων

Χρεόγραφο	Όγκος πακέτου	Τιμή πακέτου	Αξία πακέτου	Ωρα έγκρισης	Σημείωση
ΟΤΕ (ΚΟ)	66,386	13.12	870,652.39	12:02:20	20
ΑΥΤΟHELLAS (ΚΟ)	46	3.55	163.30	12:02:52	18
COCA-COLA HBC AG (ΚΟ)	1,000	23.00	23,000.00	16:34:23	18
ΤΕΡΝΑ ΕΝΕΡΓΕΙΑΚΗ (ΚΟ)	64,061	11.69	748,873.09	16:39:43	20
ΤΕΡΝΑ ΕΝΕΡΓΕΙΑΚΗ (ΚΟ)	100,000	11.65	1,165,000.00	17:01:33	20
ΟΠΑΠ (ΚΟ)	70,000	8.22	575,050.00	17:11:03	20

Σημειώσεις πακέτων

- 9 - Μέθοδος 6-1 / Ειδική Χρέωση
- 10 - Μέθοδος 6-1 / Ειδική Χρέωση, Αυθημερόν Διακανονισμός
- 14 - Μέθοδος 6-3 / Πακέτο Αποκατάστασης, Ατελής αγορά και Πώληση
- 18 - Μέθοδος 6-2 / SPOT 1
- 19 - Μέθοδος 6-2 / SPOT 2
- 20 - Μέθοδος 6-1 και Μέθοδος 6-1 Αυθημερόν Διακανονισμός
- 21 - Άλλη Προσυμφωνημένη

Στοιχεία Συναλλαγών Δικαιωμάτων

Ημερ. αποκοπής	Έναρξη εξάσκησης	Λήξη εξάσκησης	Λήξη διαπρ/σης	Δικαιώματα	Κατωτ Τιμή	Ανωτ Τιμή	Τιμή κλεισ.	Τελευταία ζήτηση	Τελευταία προσφορά	Όγκος	Πράξεις	Αξία Συναλλαγών
----------------	------------------	----------------	----------------	-------------------	------------	-----------	-------------	------------------	--------------------	-------	---------	-----------------

Δεν υπάρχουν Συναλλαγές Δικαιωμάτων.

Στοιχεία Συναλλαγών Εκποιήσεων

Χρεόγραφα	Τύπος Χρεογράφου	Όγκος Συναλλαγών	Αριθμός Πράξεων	Αξία Συναλλαγών	Σημείωση
Δεν πραγματοποιήθηκαν Εκποιήσεις Μετοχών.					

Σημειώσεις Εκποιήσεων

- 1 - Κανονική Εκποίηση.
- 2 - Εκποίηση Ενσώματων Ονομαστικών Μετοχών.
- 3 - Εκποίηση Αδιάθετων Κλασματικών Υπολοίπων.

Στοιχεία Συναλλαγών Εκποιήσεων Ενσώματων Ονομαστικών Μετοχών

Χρεόγραφα	Ημερ/νία έναρξης	Ημερ/νία λήξης	Αρχικό πλήθος	Διαθέσιμο πλήθος	Ημερομηνία	Μέση τιμή (ημέρας)	Μέση τιμή (περιόδου)	Αριθμός Πράξεων	Όγκος Συναλλαγών	Αξία Συναλλαγών
-----------	------------------	----------------	---------------	------------------	------------	--------------------	----------------------	-----------------	------------------	-----------------

Δεν πραγματοποιήθηκαν Εκποιήσεις Ενσώματων Ονομαστικών Μετοχών.

Σημειώσεις Εκποιήσεων

Σύμφωνα με την Απόφαση 1/380/04.05.2006 της Επιτροπής Κεφαλαιαγοράς εκποιούνται μέσω του Χρηματιστηρίου Αθηνών με επιμέλεια της εκδότριας εταιρείας, οι ενσώματες ονομαστικές μετοχές που δεν έχουν κατατεθεί στην εκδότρια προς αποϋλοποίηση. Η εκποίηση διενεργείται σύμφωνα με τον τρόπο που ορίζεται στο άρθρο 99Α του Κανονισμού του Χρηματιστηρίου Αθηνών.

Στοιχεία Ενεργητικού Διαπραγματεύσιμων Αμοιβαίων Κεφαλαίων (Δ.Α.Κ.)

	Ημερομηνία συναλλαγών	Δημιουργία / Εξαγορά	Αριθ. Μερ. (T-1)	Νέα Μερ. (T-1)	Εξαγορασθ. Μερ. (T-1)	Μερίδια (T) [1]	Αξία Ενεργητικού [2]	Καθαρή Τιμή	Μέρισμα /Μερίδιο	Ημερ. Αποκοπής
ALPHA ETF FTSE Athex Large Cap	10/09/2020	5,000	853,597	---	---	853,597	12,959,610.00	15.1824	0.81	01/07/2020

Σημειώσεις Δ.Α.Κ.

[1] - Αριθμ. μεριδίων (T) = Αριθμ. μεριδίων (T-1) + Νεοεκδιθέντα μερίδια (T-1) - Εξαγορασθέντα μερίδια (T-1)

[2] - Περιλαμβάνονται και τα μερίδια που δημιουργήθηκαν / εξαγοράσθηκαν την ημέρα T-1.

Περιγραφή	Στοιχεία
Όνομασία Δ.Α.Κ.	ALPHA ETF FTSE Athex Large Cap
Σύμβολο Δ.Α.Κ. (GR)	ΑΔΑΚ
Σύμβολο Δ.Α.Κ. (EN)	AETF
ISIN Δ.Α.Κ.	GRF000153004
Κατηγορία Διαπραγμάτευσης	Διαπραγματεύσιμα Αμοιβαία Κεφάλαια (Δ.Α.Κ.)
Τύπος Δ.Α.Κ.	Μετοχών
Τρόπος διαχείρισης	Παθητικός
Επενδυτική Στρατηγική	Σκοπός της επενδυτικής πολιτικής του Αμοιβαίου Κεφαλαίου είναι η αναπαραγωγή της αποδόσεως του Δείκτη FTSE/X.A. Large Cap του Χρηματιστηρίου Αθηνών σε όρους Ευρώ, ακολουθώντας πλήρως και πανομοιότυπως τη σύνθεση του υποκείμενου Δείκτη.
Εκδότης	ΑΛΦΑ ASSET MANAGEMENT Α.Ε.Δ.Α.Κ.
Εταιρεία Διαχείρισης	ΑΛΦΑ ASSET MANAGEMENT Α.Ε.Δ.Α.Κ.
Ειδικοί Διαπραγματευτές	ΑΛΦΑ FINANCE Α.Χ.Ε.Π.Ε.Υ. , ΕΘΝΙΚΗ ΧΡΗΜΑΤΙΣΤΗΡΙΑΚΗ Α.Χ.Ε.Π.Ε.Υ.
Θεματοφύλακας	ΑΛΦΑ ΤΡΑΠΕΖΑ Α.Ε.
Σύμβολο Δείκτη (GR)	FTSE
Σύμβολο Δείκτη (EN)	FTSE
Όνομασία Δείκτη	FTSE/X.A. Large Cap
ISIN Δείκτη	GRI99201A006
Κλάσμα Δείκτη [1]	1/100
Αρχική Τιμή Μεριδίου	21.76
Συνολικός Αριθμός Μεριδίων [2]	853,597
Ημερομηνία πρώτης Έκδοσης	14/01/2008
Ημερομηνία έναρξης Διαπραγμάτευσης	24/01/2008
Νόμισμα Διαπραγμάτευσης	ΕΥΡΩ
Νόμισμα Ενεργητικού	ΕΥΡΩ
Αρχική Αξία Ενεργητικού [3]	3,000,000.00
Αριθμ. Μεριδίων για Δημιουργία-Εξαγορά [4]	5,000
Αμοιβή Διαχείρισης	0.375

Σημειώσεις Δ.Α.Κ.

[1] - Το κλάσμα της τιμής του δείκτη που αποτελεί η τιμή της πρώτης έκδοσης

[2] - Ο αριθμός μεριδίων που διαπραγματεύθηκαν στο Χρηματιστήριο την ημέρα T

[3] - Η αξία του ενεργητικού κατά την έκδοση

[4] - Ο αριθμός μεριδίων που απαιτείται κατά τη διαδικασία δημιουργίας εξαγοράς

ΑΝΑΚΟΙΝΩΣΕΙΣ

ΓΝΩΣΤΟΠΟΙΗΣΕΙΣ ΕΤΑΙΡΕΙΩΝ

From: ΤΕΡΝΑ ΕΝΕΡΓΕΙΑΚΗ Α.Β.Ε.Τ.Ε.

Posted At: 09 September 2020 17:26

Conversation: ΕΙΣΑΓΩΓΗ ΚΑΙ ΕΝΑΡΞΗ ΔΙΑΠΡΑΓΜΑΤΕΥΣΗΣ ΤΩΝ ΝΕΩΝ ΜΕΤΟΧΩΝ ΤΗΣ ΕΤΑΙΡΕΙΑΣ «ΤΕΡΝΑ ΕΝΕΡΓΕΙΑΚΗ Α.Β.Ε.Τ.Ε.» ΠΟΥ ΠΡΟΕΚΥΨΑΝ ΑΠΟ ΤΗΝ ΑΥΞΗΣΗ ΜΕΤΟΧΙΚΟΥ ΚΕΦΑΛΑΙΟΥ ΤΗΣ ΜΕ ΚΑΤΑΒΟΛΗ ΜΕΤΡΗΤΩΝ, ΜΕ ΚΑΤΑΡΓΗΣΗ ΤΟΥ ΔΙΚΑΙΩΜΑΤΟΣ ΠΡΟΤΙΜΗΣΗΣ ΤΩΝ ΠΑΛΑΙΩΝ ΜΕΤΟΧΩΝ

Posted To: DOLAnnouncements

Subject: ΕΙΣΑΓΩΓΗ ΚΑΙ ΕΝΑΡΞΗ ΔΙΑΠΡΑΓΜΑΤΕΥΣΗΣ ΤΩΝ ΝΕΩΝ ΜΕΤΟΧΩΝ ΤΗΣ ΕΤΑΙΡΕΙΑΣ «ΤΕΡΝΑ ΕΝΕΡΓΕΙΑΚΗ Α.Β.Ε.Τ.Ε.» ΠΟΥ ΠΡΟΕΚΥΨΑΝ ΑΠΟ ΤΗΝ ΑΥΞΗΣΗ ΜΕΤΟΧΙΚΟΥ ΚΕΦΑΛΑΙΟΥ ΤΗΣ ΜΕ ΚΑΤΑΒΟΛΗ ΜΕΤΡΗΤΩΝ, ΜΕ ΚΑΤΑΡΓΗΣΗ ΤΟΥ ΔΙΚΑΙΩΜΑΤΟΣ ΠΡΟΤΙΜΗΣΗΣ ΤΩΝ ΠΑΛΑΙΩΝ ΜΕΤΟΧΩΝ

Η «ΤΕΡΝΑ ΕΝΕΡΓΕΙΑΚΗ Α.Β.Ε.Τ.Ε.» (εφεξής η «Εταιρεία») ανακοινώνει ότι από την 11.09.2020 θα αρχίσει η διαπραγμάτευση στο Χρηματιστήριο Αθηνών των 6.229.422 νέων κοινών ονομαστικών μετοχών της Εταιρείας, ονομαστικής αξίας 0,30 ευρώ η καθεμία (εφεξής οι «Νέες Μετοχές»), που προέκυψαν από την αύξηση του Μετοχικού Κεφαλαίου της με καταβολή μετρητών και με κατάργηση του δικαιώματος προτίμησης των παλαιών μετόχων και διάθεση των νέων μετοχών μέσω ιδιωτικής τοποθέτησης, όπως αποφασίστηκε από την από 01.09.2020 Έκτακτη Γενική Συνέλευση των Μετόχων της Εταιρείας (εφεξής «Αύξηση»).

Η Επιτροπή Εισαγωγών και Λειτουργίας Αγορών του Χρηματιστηρίου Αθηνών κατά τη συνεδρίασή της στις 09.09.2020 ενέκρινε την εισαγωγή προς διαπραγμάτευση των 6.229.422 Νέων Μετοχών. Οι Νέες Μετοχές θα είναι πιστωμένες κατά την ημερομηνία έναρξης διαπραγμάτευσης στις μερίδες και τους λογαριασμούς αξιών των μετόχων στο Σύστημα Άυλων Τίτλων (Σ.Α.Τ.).

Τα συνολικά κεφάλαια που αντλήθηκαν μέσω της Αύξησης, ύψους €68.523.642, θα διατεθούν για τη χρηματοδότηση νέων επενδύσεων της Εταιρείας που θα προσδώσουν περαιτέρω αξία στην Εταιρεία και τους μετόχους της, και συγκεκριμένα την ανάπτυξη των Αιολικών Πάρκων του Καφηρέα ισχύος 330MW, της Ταράτσας ισχύος 30MW και της Ευρυτανίας ισχύος 67MW.

Σημειώνεται τέλος ότι, δεδομένου ότι οι Νέες Μετοχές είναι της ίδιας κατηγορίας με τις μετοχές της Εταιρείας που είναι ήδη σε διαπραγμάτευση στην Κύρια Αγορά της Αγοράς Αξιών του Χ.Α.

και αντιπροσωπεύουν, σε περίοδο δώδεκα μηνών, ποσοστό περίπου 5,47% των ήδη εισηγμένων μετοχών της Εταιρείας, δηλαδή ποσοστό μικρότερο του 20% του αριθμού των μετοχών της ίδιας κατηγορίας που έχουν ήδη εισαχθεί προς διαπραγμάτευση στο Χ.Α. χωρίς να έχει γίνει άλλη εισαγωγή πέραν αυτής τους τελευταίους δώδεκα μήνες, δεν υφίσταται υποχρέωση δημοσίευσης ενημερωτικού δελτίου για την εισαγωγή των Νέων Μετοχών προς διαπραγμάτευση στο Χ.Α., κατ' εφαρμογή και της εξαίρεσης του εδ. α' της παρ. 5 του άρθρου 1 του Κανονισμού (ΕΕ) 2017/1129.

Συνεπεία της Αύξησης, το μετοχικό κεφάλαιο της Εταιρείας ανέρχεται πλέον στο ποσό των €36.044.507,40 διαιρούμενο σε 120.148.358 κοινές, ονομαστικές μετά ψήφου μετοχές, ονομαστικής αξίας €0,30 η κάθε μία.

Την 04.09.2020, καταχωρήθηκε στο Γενικό Εμπορικό Μητρώο (Γ.Ε.ΜΗ) η υπ' αριθμ. 92133/04.09.2020 Απόφαση του Υπουργείου Ανάπτυξης και Επενδύσεων- Γενική Γραμματεία Εμπορίου & Προστασίας Καταναλωτή, με την οποία εγκρίθηκε η τροποποίηση του άρθρου 5 του Καταστατικού της Εταιρείας συνεπεία της ανωτέρω Αύξησης του μετοχικού κεφαλαίου. Η Επιτροπή Εισαγωγών και Λειτουργίας Αγορών του Χρηματιστηρίου Αθηνών την 9^η Σεπτεμβρίου 2020 ενέκρινε την εισαγωγή προς διαπραγμάτευση των 6.229.422 νέων κοινών ονομαστικών μετοχών τη δεύτερη εργάσιμη ημέρα που ακολουθεί από την έγκριση του ΧΑ. Κατόπιν των ανωτέρω, από την 11^η Σεπτεμβρίου 2020 θα ξεκινήσει η διαπραγμάτευση των 6.229.422 Νέων Μετοχών που προέκυψαν από την Αύξηση. Οι Νέες Μετοχές θα είναι πιστωμένες κατά την ημερομηνία έναρξης διαπραγμάτευσης στην μερίδα και στο λογαριασμό αξιών των μετόχων στο Σύστημα Άυλων Τίτλων (Σ.Α.Τ).

Για περισσότερες πληροφορίες οι κ.κ. Μέτοχοι μπορούν να απευθύνονται κατά τις εργάσιμες ημέρες και ώρες στο Τμήμα Εξυπηρέτησης Μετόχων της Εταιρείας, Λεωφ. Μεσογείων 85, Αθήνα - τηλ.: 210-6968457 (κ. Γεώργιο Κούφιο).

Αθήνα, 09.09.2020

From: Π. ΠΕΤΡΟΠΟΥΛΟΣ Α.Ε.Β.Ε.
Posted At: 09 September 2020 17:27
Conversation: ΑΓΟΡΑ ΙΔΙΩΝ ΜΕΤΟΧΩΝ
Posted To: DOLAnnouncements

Subject: ΑΓΟΡΑ ΙΔΙΩΝ ΜΕΤΟΧΩΝ

Η Πέτρος Πετρόπουλος ΑΕΒΕ (η «**Εταιρία**»), ανακοινώνει στο επενδυτικό κοινό ότι στο πλαίσιο του Προγράμματος Αγοράς Ιδίων Μετοχών, σύμφωνα με την κείμενη νομοθεσία, και κατ' εφαρμογή της από 29/6/2020 απόφασης της Γενικής Συνέλευσης των Μετόχων και της από 30/6/2020 απόφασης του Διοικητικού Συμβουλίου της Εταιρίας, προέβη στις 9/9/2020 σε αγορά 7.653 Ιδίων Μετοχών της Εταιρίας μέσω της Alpha Finance με τιμή κτήσης 4,64 ευρώ ανά μετοχή και συνολική αξίας 35.509,9 ευρώ.

From: QUEST ΣΥΜΜΕΤΟΧΩΝ Α.Ε.
Posted At: 09 September 2020 17:30
Conversation: ΟΙΚΟΝΟΜΙΚΑ ΑΠΟΤΕΛΕΣΜΑΤΑ Α΄ ΕΞΑΜΗΝΟΥ 2020
Posted To: DOLAnnouncements

Subject: ΟΙΚΟΝΟΜΙΚΑ ΑΠΟΤΕΛΕΣΜΑΤΑ Α΄ ΕΞΑΜΗΝΟΥ 2020

Ως συνημμένο αρχείο.

[ΟΙΚΟΝΟΜΙΚΑ ΑΠΟΤΕΛΕΣΜΑΤΑ Α΄ ΕΞΑΜΗΝΟΥ 2020](#)

From: Ο.Π.Α.Π. ΑΕ
Posted At: 09 September 2020 17:49
Conversation: ΟΠΑΠ ΑΕ - Οικονομικά Αποτελέσματα Η1 2020 - Δελτίο Τύπου
Posted To: DOLAnnouncements

Subject: ΟΠΑΠ ΑΕ - Οικονομικά Αποτελέσματα Η1 2020 - Δελτίο Τύπου

ΟΠΑΠ ΑΕ - Οικονομικά Αποτελέσματα Η1 2020 - Δελτίο Τύπου

[ΟΠΑΠ ΑΕ - Οικονομικά Αποτελέσματα Η1 2020 - Δελτίο Τύπου](#)

From: ΕΙΔΗΣΕΟΦΩΝΙΚΗ ΕΛΛΑΣ Α.Ε.Ε.

Posted At: 09 September 2020 17:51

Conversation: ΑΝΑΚΟΙΝΩΣΗ

Posted To: DOLAnnouncements

Subject: ΑΝΑΚΟΙΝΩΣΗ

Σε συνέχεια της υποβολής υποχρεωτικής δημόσιας πρότασης από την εταιρία ΑΝΚΟΣΤΑΡ ΕΛΛΑΣ ΣΥΜΜΕΤΟΧΩΝ – ΠΑΡΟΧΗΣ ΥΠΗΡΕΣΙΩΝ ΜΟΝΟΠΡΟΣΩΠΗ ΑΝΩΝΥΜΗ ΕΤΑΙΡΕΙΑ (ο «Προτείνων»), ο Προτείνων ενημερώνει το επενδυτικό κοινό ότι, σε συνέχεια της από 09.09.2020 ανακοίνωσης των Αποτελεσμάτων Εξαμήνου 2020 από την εταιρεία «ΕΙΔΗΣΕΟΦΩΝΙΚΗ ΕΛΛΑΣ - ΑΝΩΝΥΜΗ ΕΜΠΟΡΙΚΗ ΕΤΑΙΡΕΙΑ - ΥΠΗΡΕΣΙΕΣ ΤΗΛΕΧΟΠΛΗΡΟΦΟΡΗΣΗΣ - ΟΛΟΚΛΗΡΩΜΕΝΕΣ ΥΠΗΡΕΣΙΕΣ ΠΛΗΡΟΦΟΡΙΚΗΣ ΚΑΙ ΕΠΙΚΟΙΝΩΝΙΩΝ» (η «Εταιρεία») και, κατά συνέπεια, κατόπιν της λήξης της κλειστής περιόδου κατά την οποία απαγορεύονται, δυνάμει του Κανονισμού (ΕΕ) 596/2014, οι συναλλαγές σε μετοχές της Εταιρείας από τα πρόσωπα που ασκούν διευθυντικά καθήκοντα καθώς και τα πρόσωπα που έχουν στενό δεσμό με αυτά, πρόκειται να επανεκκινήσει τις αγορές μετοχών της Εταιρείας από την 10.09.2020, κατά τα διαλαμβανόμενα στην από 24.06.2020 Ανακοίνωση Υποβολής Υποχρεωτικής Δημόσιας Πρότασης.

From: ΤΡΑΠΕΖΑ ΠΕΙΡΑΙΩΣ Α.Ε.
Posted At: 09 September 2020 18:05
Conversation: Γνωστοποίηση σημαντικών αλλαγών στα δικαιώματα ψήφου σύμφωνα με το ν. 3556/2007
Posted To: DOLAnnouncements
Subject: Γνωστοποίηση σημαντικών αλλαγών στα δικαιώματα ψήφου σύμφωνα με το ν. 3556/2007

Δείτε την ανακοίνωση.

[Ανακοίνωση](#)

From: ΤΡΑΠΕΖΑ ΠΕΙΡΑΙΩΣ Α.Ε.
Posted At: 09 September 2020 18:12
Conversation: Γνωστοποίηση σημαντικών αλλαγών στα δικαιώματα ψήφου σύμφωνα με το ν. 3864/2010
Posted To: DOLAnnouncements

Subject: Γνωστοποίηση σημαντικών αλλαγών στα δικαιώματα ψήφου σύμφωνα με το ν. 3864/2010

Δείτε την ανακοίνωση.

[Ανακοίνωση](#)

From: BRIQ PROPERTIES Α.Ε.Ε.Α.Π.
Posted At: 09 September 2020 18:27
Conversation: Οικονομικά Αποτελέσματα Α' Εξαμήνου 2020 BriQ Properties Α.Ε.Ε.Α.Π.
Posted To: DOLAnnouncements

Subject: Οικονομικά Αποτελέσματα Α' Εξαμήνου 2020 BriQ Properties Α.Ε.Ε.Α.Π.

Ως συνημμένο αρχείο.

[Οικονομικά Αποτελέσματα Α&αρσ; Εξαμήνου 2020](#)

From: COCA-COLA HBC A.G.
Posted At: 09 September 2020 18:33
Conversation: Publication of Suppl.Prospects
Posted To: DOLAnnouncements

Subject: Publication of Suppl.Prospects

Publication of Supplement dated 9 September 2020 to the Base Prospectus dated 30 April 2020 (as supplemented)

Coca-Cola HBC Finance B.V.

(the "Issuer")

(a private limited liability company incorporated under the laws of The Netherlands)

Guaranteed by:

Coca-Cola HBC AG

(the "Guarantor")

(incorporated as a company limited by shares (Aktiengesellschaft/société anonyme) under the laws of Switzerland)

Zug, Switzerland and Amsterdam, The Netherlands – 9 September 2020 – The following supplement has been approved by the UK Financial Conduct Authority and is available for viewing:

Supplement dated 9 September 2020 relating to the Coca-Cola HBC Finance B.V. €5,000,000,000 Euro Medium Term Note Programme guaranteed by Coca-Cola HBC AG.

To view the Supplementary Prospectus and the Base Prospectus, please paste the following URL into the address bar of your browser: <https://www.coca-colahellenic.com/en/investors-and-financial/debt-investors>

The Supplementary Prospectus has also been submitted to the National Storage Mechanism and will shortly be available for inspection at:

<https://data.fca.org.uk/#/nsm/nationalstoragemechanism>.

Enquiries

Coca-Cola HBC Group

Investors and Analysts:

Joanna Kennedy

Tel: +44 20 37 444 230

Investor Relations Director

joanna.kennedy@cchellenic.com

Carla Fabiano

Tel: +44 20 37 444 231

Investor Relations Manager

carla.fabiano@cchellenic.com

Media:

David Hart

Tel: +41 41 726 0143

Group Communication Director

david.hart@cchellenic.com

About Coca-Cola HBC

Coca-Cola HBC is a growth-focused CPG business and strategic bottling partner of The Coca-Cola Company. We create value for all our stakeholders by supporting the socio-economic development of the societies in which we operate and we believe building a more positive environmental impact is integral to our future growth. Together, we and our customers serve more than 600 million consumers across a broad geographic footprint of 28 countries on 3 continents. Our portfolio is one of the strongest, broadest and most flexible in the beverage industry, offering consumer-leading partner brands in the sparkling, juice, water, sport, energy, plant-based, ready-to-drink tea, coffee, adult sparkling and premium spirits categories. These brands include Coca-Cola, Coca-Cola Zero, Schweppes, Kinley, Royal Bliss, Costa Coffee, Valser, Romerquelle, Fanta, Sprite, Powerade, FuzeTea, Dobry, Cappy, Monster and Adez. We foster an open and inclusive work environment amongst our more than 28,000 employees and we are ranked among the top sustainability performers in ESG benchmarks such as the Dow Jones Sustainability Indices, CDP, MSCI ESG and FTSE4Good.

Coca-Cola HBC has a premium listing on the London Stock Exchange (LSE:CCH) and is listed on the Athens Exchange (ATHEX:EEE). For more information, please visit <http://www.coca-colahellenic.com>.

From: ΜΟΤΟΔΥΝΑΜΙΚΗ Α.Ε.Ε.
Posted At: 09 September 2020 18:45
Conversation: ΓΝΩΣΤΟΠΟΙΗΣΗ ΑΠΟΦΑΣΗΣ ΓΙΑ ΤΗΝ ΑΓΟΡΑ ΙΔΙΩΝ ΜΕΤΟΧΩΝ
Posted To: DOLAnnouncements
Subject: ΓΝΩΣΤΟΠΟΙΗΣΗ ΑΠΟΦΑΣΗΣ ΓΙΑ ΤΗΝ ΑΓΟΡΑ ΙΔΙΩΝ ΜΕΤΟΧΩΝ

ΑΝΑΚΟΙΝΩΣΗ

Η ανώνυμη εταιρία «**ΕΜΠΟΡΙΚΗ ΕΙΣΑΓΩΓΙΚΗ ΑΥΤΟΚΙΝΗΤΩΝ ΔΙΤΡΟΧΩΝ ΚΑΙ ΜΗΧΑΝΩΝ ΘΑΛΑΣΣΗΣ ΑΝΩΝΥΜΗ ΕΜΠΟΡΙΚΗ ΕΤΑΙΡΙΑ**» με διακριτικό τίτλο «**ΜΟΤΟΔΥΝΑΜΙΚΗ Α.Ε.Ε.**» («Εταιρία») ανακοινώνει στο επενδυτικό κοινό ότι στο πλαίσιο του Προγράμματος Αγοράς Ιδίων Μετοχών, σύμφωνα με την κείμενη νομοθεσία, και κατ' εφαρμογή της από 26/6/2020 απόφασης της Γενικής Συνέλευσης των Μετόχων και της από 03/08/2020 απόφασης του Διοικητικού Συμβουλίου της Εταιρίας, προέβη στις 09/09/2020 σε αγορά 178 Ιδίων Μετοχών της Εταιρίας μέσω της Alpha Finance με μέση τιμή κτήσης 0,8600 ευρώ ανά μετοχή και συνολική αξία 153,08 ευρώ.

«Μετά τη προαναφερόμενη συναλλαγή, η Εταιρία κατέχει 2.522 μετοχές, ποσοστό 0,009% του συνόλου των μετοχών της Εταιρίας. Η παρούσα Ανακοίνωση εκδίδεται σύμφωνα με τον Κανονισμό (ΕΕ) αριθ. 596/2014 του Ευρωπαϊκού Κοινοβουλίου και του Συμβουλίου της 16ης Απριλίου 2014 και τον κατ' εξουσιοδότηση Κανονισμό (ΕΕ) 2016/1052 της Επιτροπής της 8ης Μαρτίου 2016»

From: ΕΛΛΗΝΙΚΑ ΧΡΗΜΑΤΙΣΤΗΡΙΑ Α.Ε.
Posted At: 09 September 2020 19:45
Conversation: Συναλλαγές της Eurobank Equities
Posted To: DOLAnnouncements

Subject: Συναλλαγές της Eurobank Equities

Η Εταιρία Ελληνικά Χρηματιστήρια-Χρηματιστήριο Αθηνών Α.Ε. Συμμετοχών (ATHEX) ανακοινώνει με βάση τις διατάξεις του αρ. 6 της απόφασης 3/347/12.7.2005 της Επιτροπής Κεφαλαιαγοράς και του Κανονισμού (ΕΕ) 596/2014 ότι η Eurobank Equities Α.Ε.Π.Ε.Υ. την ενημέρωσε ότι πραγματοποίησε τις εξής συναλλαγές:

α/α	Ημερομηνία γνωστοποίησης στην ATHEX	Ημερομηνία συναλλαγής	Είδος συναλ.	Ποσότητα	Χρηματοπιστωτικό μέσο	Συνολική αξία (ευρώ)
1	08.09.2020	07.09.2020	Αγορά	260	Μετοχές ΕΧΑΕ (κο)	750,10
2	09.09.2020	08.09.2020	Πώληση	260	Μετοχές ΕΧΑΕ (κο)	729,30
3	09.09.2020	08.09.2020	Αγορά	130	Μετοχές ΕΧΑΕ (κο)	373,10

Η Eurobank Equities Α.Ε.Π.Ε.Υ. πραγματοποίησε τις ανωτέρω συναλλαγές λόγω της ειδικής διαπραγμάτευσης που έχει αναλάβει στην αγορά παραγώγων σε Συμβόλαια Μελλοντικής Εκπλήρωσης (ΣΜΕ) με υποκείμενο τίτλο τη μετοχή της εταιρίας (σύμβολο μετοχής: ΕΧΑΕ).

Η γνωστοποίηση εκ μέρους της Eurobank Equities Α.Ε.Π.Ε.Υ. προς την εταιρεία και ακολούθως από την εταιρία προς τις αρχές της Κεφαλαιαγοράς, γίνεται επειδή ο κ. Κωνσταντίνος Βασιλείου είναι μη εκτελεστικό μέλος του Δ.Σ. της Eurobank Equities Α.Ε.Π.Ε.Υ. ενώ κατέχει ταυτόχρονα τη θέση του Μη Εκτελεστικού Μέλους του Δ.Σ. της ATHEX (υπόχρεο πρόσωπο με βάση το Ν.3340/2005).

From: Γ.Ε. ΔΗΜΗΤΡΙΟΥ Α.Ε.Ε.
Posted At: 10 September 2020 09:37
Conversation: Ολοκλήρωση συγχώνευσης με απορρόφηση δύο 100% θυγατρικών εταιρειών
Posted To: DOLAnnouncements
Subject: Ολοκλήρωση συγχώνευσης με απορρόφηση δύο 100% θυγατρικών εταιρειών

Η εταιρεία με την επωνυμία «Γ.Ε. ΔΗΜΗΤΡΙΟΥ ΑΝΩΝΥΜΗ ΕΜΠΟΡΙΚΗ ΕΤΑΙΡΕΙΑ» ανακοινώνει την ολοκλήρωση της συγχώνευσης με απορρόφηση των ανωνύμων εταιρειών με την επωνυμία α) «DELTA DOMESTIC APPLIANCES ΜΟΝΟΠΡΟΣΩΠΗ ΑΝΩΝΥΜΗ ΕΤΑΙΡΕΙΑ ΗΛΕΚΤΡΙΚΩΝ ΣΥΣΚΕΥΩΝ» και β) «SSM ΜΟΝΟΠΡΟΣΩΠΗ ΑΝΩΝΥΜΗ ΕΜΠΟΡΙΚΗ ΕΤΑΙΡΕΙΑ ΗΛΕΚΤΡΙΚΩΝ ΣΥΣΚΕΥΩΝ».

Σε συνέχεια της από 20 Ιουλίου 2020 Ανακοίνωσής της, η ανώνυμη εταιρεία με την επωνυμία «Γ.Ε. ΔΗΜΗΤΡΙΟΥ ΑΝΩΝΥΜΗ ΕΜΠΟΡΙΚΗ ΕΤΑΙΡΕΙΑ» (εφεξής η «Εταιρεία») ανακοινώνει ότι στις 9/9/2020 καταχωρίστηκε στο Γενικό Εμπορικό Μητρώο, με Κωδικό Αριθμό Καταχώρισης 2216226, η υπ' αριθμ. 93825/9-9-2020 απόφαση του Υπουργείου Ανάπτυξης και Επενδύσεων, Γενική Γραμματεία Εμπορίου και Προστασίας Καταναλωτή, με την οποία εγκρίθηκε η συγχώνευση της «Γ.Ε. ΔΗΜΗΤΡΙΟΥ ΑΝΩΝΥΜΗ ΕΜΠΟΡΙΚΗ ΕΤΑΙΡΕΙΑ» με τις κατά 100% θυγατρικές της εταιρείες «DELTA DOMESTIC APPLIANCES ΜΟΝΟΠΡΟΣΩΠΗ ΑΝΩΝΥΜΗ ΕΤΑΙΡΕΙΑ ΗΛΕΚΤΡΙΚΩΝ ΣΥΣΚΕΥΩΝ» και «SSM ΜΟΝΟΠΡΟΣΩΠΗ ΑΝΩΝΥΜΗ ΕΜΠΟΡΙΚΗ ΕΤΑΙΡΕΙΑ ΗΛΕΚΤΡΙΚΩΝ ΣΥΣΚΕΥΩΝ», με απορρόφηση της δεύτερης και τρίτης εταιρείας από την Εταιρεία, σύμφωνα με τις διατάξεις των άρθρων 7-21 και 30-38 του Ν. 4601/2019, του Ν. 4548/2018, του άρθρου 54 του Ν. 4172/2013 καθώς και βάσει του από 29/6/2020 Σχεδίου Σύμβασης Συγχώνευσης των ανωτέρω συγχωνευόμενων εταιρειών, των από 24/8/2020 Πρακτικών των Διοικητικών Συμβουλίων και των τριών ως άνω ανωνύμων εταιρειών, καθώς και της υπ' αριθμ. 2386/31-08-2020 πράξης της Συμβολαιογράφου Πειραιώς Ευτυχίας Μαρίνας Μαργαρίτη.

Αιγάλεω, 09 Σεπτεμβρίου 2020

Το Διοικητικό Συμβούλιο

From: ΜΥΤΙΛΗΝΑΙΟΣ Α.Ε.
Posted At: 10 September 2020 09:59
Conversation: Απόκτηση Ιδίων Μετοχών
Posted To: DOLAnnouncements

Subject: Απόκτηση Ιδίων Μετοχών

Απόκτηση Ιδίων Μετοχών

[Απόκτηση Ιδίων Μετοχών](#)

From: FORTHNET A.E.
Posted At: 10 September 2020 10:06
Conversation: ΑΝΑΚΟΙΝΩΣΗ ΜΟΔ - ΜΕΤΑΤΡΟΠΗ ΟΜΟΛΟΓΙΩΝ ΑΠΟ UNITED GROUP
Posted To: DOLAnnouncements

Subject: ΑΝΑΚΟΙΝΩΣΗ ΜΟΔ - ΜΕΤΑΤΡΟΠΗ ΟΜΟΛΟΓΙΩΝ ΑΠΟ UNITED GROUP

Δείτε την ανακοίνωση.

[Ανακοίνωση](#)

From: ΔΕΗ Α.Ε.
Posted At: 10 September 2020 10:08
Conversation: Ανακοίνωση Ρυθμιζόμενης Πληροφορίας Ν.3556/2007
Posted To: DOLAnnouncements
Subject: Ανακοίνωση Ρυθμιζόμενης Πληροφορίας Ν.3556/2007

Ανακοίνωση

Η Δημόσια Επιχείρηση Ηλεκτρισμού Α.Ε. ανακοινώνει ότι, σύμφωνα με τον Νόμο 3556/2007 και κατόπιν σχετικής γνωστοποίησης που έλαβε στις 8.9.2020 από την εταιρία «Silchester International Investors LLP» («Silchester») με την ιδιότητα του διαχειριστή επενδύσεων για τους παρακάτω πελάτες:

- Silchester International Investors International Value Equity Trust
- Silchester International Investors International Value Equity Group Trust
- Silchester International Investors International Value Equity Taxable Trust
- Silchester International Investors Tobacco Free International Value Equity Trust
- The Calleva Trust

στις 7.9.2020 η συνολική συμμετοχή των παραπάνω διαμορφώθηκε σε 11.492.509 μετοχές ή 4,95% των δικαιωμάτων ψήφου της ΔΕΗ από 9,92% στις 11.12.2019.

Η Silchester έχει πλήρη διακριτική ευχέρεια από τους πελάτες της για τις επενδύσεις τους και εξουσιοδότηση να ψηφίζει για λογαριασμό τους. Εντούτοις, η Silchester δεν ενεργεί ως θεματοφύλακας για τους πελάτες της και επομένως οι μετοχές δεν τηρούνται στο όνομα της Silchester αλλά στο όνομα της τράπεζας-θεματοφύλακα (custodian bank) κάθε πελάτη.

Η μεταβολή της συμμετοχής της Silchester οφείλεται σε μια σειρά από συναλλαγές σε διάφορες ημερομηνίες.

Αθήνα, 10 Σεπτεμβρίου 2020

From: MOTOP ΟΪΛ Α.Ε.
Posted At: 10 September 2020 10:19
Conversation: Συναλλαγές της OPTIMA BANK A.E (ρυθμιζόμενη πληροφορία Ν.3556/2007)
Posted To: DOLAnnouncements
Subject: Συναλλαγές της OPTIMA BANK A.E (ρυθμιζόμενη πληροφορία Ν.3556/2007)

Η ΜΟΤΟΡ ΟΙΛ (ΕΛΛΑΣ) ΔΙΥΛΙΣΤΗΡΙΑ ΚΟΡΙΝΘΟΥ Α.Ε., σύμφωνα με τους Ν. 3556/2007 και 3606/2007, ανακοινώνει ότι η Τράπεζα OPTIMA BANK A.E. την ενημέρωσε ότι πραγματοποίησε τις εξής συναλλαγές:

Ημερομηνία	Συναλλαγή	Ποσότητα	Χρηματοπιστωτικό Μέσο	Αξία (σε ΕΥΡΩ)
09/09/2020	Πώληση	496	Μετοχές ΜΟΗ (ΚΟ)	5.614,98
09/09/2020	Αγορά	1.662	Μετοχές ΜΟΗ (ΚΟ)	18.850,73
09/09/2020	Αγορά	1	ΣΜΕ ΜΟΗ ΣΕΠ 2020	1.130,00
09/09/2020	Πώληση	1	ΣΜΕ ΜΟΗ ΣΕΠ 2020	1.145,00

Η Τράπεζα OPTIMA BANK A.E. πραγματοποίησε τις ανωτέρω συναλλαγές λόγω της Ειδικής Διαπραγμάτευσης που έχει αναλάβει στην αγορά παραγώγων σε Συμβόλαια Μελλοντικής Εκπλήρωσης (ΣΜΕ) με υποκείμενο τίτλο την μετοχή της ΜΟΤΟΡ ΟΙΛ (ΕΛΛΑΣ) ΔΙΥΛΙΣΤΗΡΙΑ ΚΟΡΙΝΘΟΥ Α.Ε.

Η γνωστοποίηση εκ μέρους της Τράπεζας OPTIMA BANK A.E. προς την Εταιρία και ακολούθως η ανακοίνωση της Εταιρίας προς τις αρχές της Κεφαλαιαγοράς, γίνεται επειδή ο κ. Πέτρος Τζαννετάκης είναι μη εκτελεστικό μέλος του Δ.Σ. της Τράπεζας OPTIMA BANK A.E., ενώ κατέχει τη θέση του εκτελεστικού μέλους του Δ.Σ. της ΜΟΤΟΡ ΟΙΛ (ΕΛΛΑΣ) ΔΙΥΛΙΣΤΗΡΙΑ ΚΟΡΙΝΘΟΥ Α.Ε.

Ο κ. Πέτρος Τζαννετάκης είναι πρόσωπο υπόχρεο να γνωστοποιεί τις χρηματιστηριακές συναλλαγές του με αντικείμενο μετοχές εκδόσεως ΜΟΤΟΡ ΟΙΛ (ΕΛΛΑΣ) ΔΙΥΛΙΣΤΗΡΙΑ ΚΟΡΙΝΘΟΥ Α.Ε. (άρθρο 19 του Κανονισμού ΕΕ 596/2014).

Μαρούσι, 10 Σεπτεμβρίου 2020

Το Διοικητικό Συμβούλιο

From: ΜΥΤΙΛΗΝΑΙΟΣ Α.Ε.
Posted At: 10 September 2020 10:22
Conversation: Απόκτηση Ιδίων Μετοχών (Ορθή Επανάληψη)
Posted To: DOLAnnouncements

Subject: Απόκτηση Ιδίων Μετοχών (Ορθή Επανάληψη)

Απόκτηση Ιδίων Μετοχών

[Απόκτηση Ιδίων Μετοχών](#)

From: PROFILE A.E.B.E.
Posted At: 10 September 2020 10:23
Conversation: ΓΝΩΣΤΟΠΟΙΗΣΗ ΑΓΟΡΑΣ ΙΔΙΩΝ ΜΕΤΟΧΩΝ
Posted To: DOLAnnouncements

Subject: ΓΝΩΣΤΟΠΟΙΗΣΗ ΑΓΟΡΑΣ ΙΔΙΩΝ ΜΕΤΟΧΩΝ

Η Διοίκηση της Ανώνυμης Εταιρείας με την επωνυμία «PROFILE ΑΝΩΝΥΜΟΣ ΕΜΠΟΡΙΚΗ ΚΑΙ ΒΙΟΜΗΧΑΝΙΚΗ ΕΤΑΙΡΕΙΑ ΠΛΗΡΟΦΟΡΙΚΗΣ» και το διακριτικό τίτλο «PROFILE SYSTEMS & SOFTWARE A.E.» (εφεξής «Εταιρεία»), κατ' εφαρμογή της κείμενης νομοθεσίας και ειδικότερα του άρθρου 49 του ν. 4548/2018 , του Κανονισμού (ΕΕ) 596/2014 του Ευρωπαϊκού Κοινοβουλίου και του Συμβουλίου της 16^{ης} Απριλίου 2014 και του κατ' εξουσιοδότηση Κανονισμού (ΕΕ) 1052/2016 της Ευρωπαϊκής Επιτροπής και στο πλαίσιο της ορθής, έγκυρης και έγκαιρης ενημέρωσης του επενδυτικού κοινού, γνωστοποιεί ότι την 8^η Σεπτεμβρίου 2020 η Εταιρεία προέβη στην αγορά 1.000 ιδίων μετοχών με μέση τιμή κτήσης 3,5100 Ευρώ ανά μετοχή και συνολική αξία συναλλαγής 3.510,00 Ευρώ και την 9^η Σεπτεμβρίου 2020 η Εταιρεία προέβη στην αγορά 1.000 ιδίων μετοχών με μέση τιμή κτήσης 3,3800 Ευρώ ανά μετοχή και συνολική αξία συναλλαγής 3.380,00 Ευρώ, σε εκτέλεση της από 07.05.2020 απόφασης της Τακτικής Γενικής Συνέλευσης των μετόχων της Εταιρείας και της από 02.06.2020 σχετικής αποφάσεως του Διοικητικού Συμβουλίου αυτής, δυνάμει της οποίας αποφασίσθηκε η έναρξη εφαρμογής του προγράμματος αγοράς ιδίων μετοχών.

From: CNL CAPITAL Ε.Κ.Ε.Σ - Δ.Ο.Ε.Ε.
Posted At: 10 September 2020 10:23
Conversation: ΑΝΑΚΟΙΝΩΣΗ ΑΓΟΡΑΣ ΙΔΙΩΝ ΜΕΤΟΧΩΝ
Posted To: DOLAnnouncements

Subject: ΑΝΑΚΟΙΝΩΣΗ ΑΓΟΡΑΣ ΙΔΙΩΝ ΜΕΤΟΧΩΝ

Παρακαλούμε δείτε συνημμένα το σχετικό pdf.

[CNLCAP - Ανακοίνωση αγοράς ιδίων μετοχών](#)

From: ΑΕΓΕΚ Α.Ε.
Posted At: 10 September 2020 11:45
Conversation: ΑΝΑΚΟΙΝΩΣΗ ΓΙΑ ΤΙΣ ΑΠΟΦΑΣΕΙΣ ΓΕΝΙΚΗΣ ΣΥΝΕΛΕΥΣΗΣ
Posted To: DOLAnnouncements

Subject: ΑΝΑΚΟΙΝΩΣΗ ΓΙΑ ΤΙΣ ΑΠΟΦΑΣΕΙΣ ΓΕΝΙΚΗΣ ΣΥΝΕΛΕΥΣΗΣ

Η εταιρία ΑΕΓΕΚ γνωστοποιεί στο επενδυτικό κοινό ότι την **Πέμπτη 10 Σεπτεμβρίου 2020** συγκλήθηκε η 80^η Τακτική Γενική Συνέλευση των μετόχων της ΑΕΓΕΚ στα γραφεία της εταιρίας στην Κηφισιά επί της οδού Τάκη Καβαλιεράτου αρ. 7

Επί συνόλου 16.036.172 κοινών ονομαστικών με δικαίωμα ψήφου μετοχών που είχαν δικαίωμα συμμετοχής και ψήφου στην παρούσα Συνέλευση, παραστάθηκαν 2 μέτοχοι κάτοχοι συνολικά 4.040 μετοχών, ήτοι 0,0121 % του κατατεθειμένου μετοχικού κεφαλαίου.

Λόγω μη επιτεύξεως της απαραίτητης απαρτίας του 1/5 τουλάχιστον του καταβεβλημένου μετοχικού κεφαλαίου της εταιρίας, για τη συζήτηση των θεμάτων της ημερησίας διάταξης, σύμφωνα με το άρθρο 130§2 του ν. 4548/2018, η Τακτική Γενική Συνέλευση ματαιώνεται και θα συγκληθεί **Επαναληπτική Τακτική Γενική Συνέλευση** στις **29 Σεπτεμβρίου 2020**, ημέρα **Τρίτη και ώρα 09.30 π.μ.**, στον ίδιο τόπο, για λήψη αποφάσεων επί των θεμάτων της ημερησίας διάταξης, χωρίς να απαιτείται δημοσίευση νεώτερης πρόσκλησης, δεδομένου ότι σύμφωνα με τον νόμο στην αρχική πρόσκληση είχε ήδη ορισθεί ο ανωτέρω τόπος και χρόνος για τη σύγκληση της Επαναληπτικής Τακτικής Γενικής Συνέλευσης, για την περίπτωση μη επίτευξης απαρτίας.

Κηφισιά 10.9.2020

Το Διοικητικό Συμβούλιο

From: ΝΕΩΡΙΟΝ Α.Ε.

Posted At: 10 September 2020 11:46

Conversation: Γνωστοποίηση απόκτησης σημαντικής συμμετοχής καθώς και σημαντικών μεταβολών σε δικαιώματα ψήφου επί μετοχών της εταιρείας ΝΕΩΡΙΟΝ ΑΝΩΝΥΜΟΣ ΕΤΑΙΡΕΙΑ ΣΥΜΜΕΤΟΧΩΝ (Ορθή Επανάληψη)

Posted To: DOLAnnouncements

Subject: Γνωστοποίηση απόκτησης σημαντικής συμμετοχής καθώς και σημαντικών μεταβολών σε δικαιώματα ψήφου επί μετοχών της εταιρείας ΝΕΩΡΙΟΝ ΑΝΩΝΥΜΟΣ ΕΤΑΙΡΕΙΑ ΣΥΜΜΕΤΟΧΩΝ (Ορθή Επανάληψη)

Δείτε την συνημμένη ανακοίνωση.

[ΓΝΩΣΤΟΠΟΙΗΣΗ ΑΠΟΚΤΗΣΗΣ ΣΥΜΜΕΤΟΧΗΣ 52,93% ΑΠΟ ΦΕΥΤΕΑ \(2\)](#)

From: FURLIS A.E ΣΥΜΜΕΤΟΧΩΝ
Posted At: 10 September 2020 12:25
Conversation: Νέο κατάστημα ΙΚΕΑ, του Ομίλου FURLIS, στη Βουλγαρία
Posted To: DOLAnnouncements

Subject: Νέο κατάστημα ΙΚΕΑ, του Ομίλου FURLIS, στη Βουλγαρία

Νέο κατάστημα ΙΚΕΑ, του Ομίλου FURLIS, στη Βουλγαρία

[Νέο κατάστημα ΙΚΕΑ, του Ομίλου FURLIS, στη Βουλγαρία](#)

From: Π.Γ. ΝΙΚΑΣ Α.Β.Ε.Ε.
Posted At: 10 September 2020 13:41
Conversation: ΓΝΩΣΤΟΠΟΙΗΣΗ ΑΛΛΑΓΗΣ ΣΥΝΘΕΣΗΣ ΔΙΟΙΚΗΤΙΚΟΥ ΣΥΜΒΟΥΛΙΟΥ
(Ορθή Επανάληψη)
Posted To: DOLAnnouncements

Subject: ΓΝΩΣΤΟΠΟΙΗΣΗ ΑΛΛΑΓΗΣ ΣΥΝΘΕΣΗΣ ΔΙΟΙΚΗΤΙΚΟΥ ΣΥΜΒΟΥΛΙΟΥ
(Ορθή Επανάληψη)

Άγιος Στέφανος, 10 Σεπτεμβρίου 2020

ΑΝΑΚΟΙΝΩΣΗ

Συγκρότηση Διοικητικού Συμβουλίου σε Σώμα - Εκλογή Μελών Επιτροπής Ελέγχου - Εκλογή Μελών Επιτροπής Αποδοχών - Εκλογή Μελών Επιτροπής Υποψηφιοτήτων

Η Π.Γ. ΝΙΚΑΣ Α.Β.Ε.Ε. ανακοινώνει ότι, την Τετάρτη, 2 Σεπτεμβρίου 2020, το Διοικητικό Συμβούλιο της Εταιρείας συνεδρίασε και συνήλθε σε σώμα.

Η σύνθεση του Διοικητικού Συμβουλίου και η ιδιότητα του κάθε μέλους έχουν ως ακολούθως:

- 1) Σπυρίδων Θεοδωρόπουλος, Πρόεδρος, Εκτελεστικό Μέλος
- 2) Βασίλειος Κωνσταντινίδης, Αντιπρόεδρος, Ανεξάρτητο Μη Εκτελεστικό Μέλος
- 3) Αγγελική Οικονόμου, Διευθύνουσα Σύμβουλος, Εκτελεστικό Μέλος
- 4) Άρτεμη Ντούσια, Εκτελεστικό Μέλος

- 5) Γεώργιος Γιατράκος, Εκτελεστικό Μέλος
- 6) Σωτήριος Σεϊμανίδης, Μη Εκτελεστικό Μέλος
- 7) Θεμιστοκλής Μακρής, Μη Εκτελεστικό Μέλος
- 8) Νίκη Σμυρνή, Μη Εκτελεστικό Μέλος
- 9) Νικόλαος Μαρκόπουλος, Ανεξάρτητο Μη Εκτελεστικό Μέλος
- 10) Μάριος Καμπανελλάς, Ανεξάρτητο Μη Εκτελεστικό Μέλος

Η θητεία των ανωτέρω μελών του Διοικητικού Συμβουλίου είναι τριετής.

Κατά την ως άνω συνεδρίαση, με απόφαση του Διοικητικού Συμβουλίου, ορίστηκαν ως μέλη της Επιτροπής Ελέγχου, σύμφωνα με τα οριζόμενα στο άρθρο 44 του Ν. 4449/2017, όπως τροποποιήθηκε με το άρθρο 74 του Ν. 4706/2020 και ισχύει, οι εξής:

- Νικόλαος Μαρκόπουλος, Ανεξάρτητο Μη Εκτελεστικό Μέλος
- Μάριος Καμπανελλάς, Ανεξάρτητο Μη Εκτελεστικό Μέλος
- Σωτήριος Σεϊμανίδης, Μη Εκτελεστικό Μέλος

Η θητεία των ανωτέρω μελών της Επιτροπής Ελέγχου είναι αντίστοιχη με τη θητεία του Διοικητικού Συμβουλίου της Εταιρείας, ήτοι τριετής.

Περαιτέρω, ορίστηκαν ως μέλη της Επιτροπής Αποδοχών:

- Βασίλειος Κωνσταντινίδης, Ανεξάρτητο Μη Εκτελεστικό Μέλος
- Νικόλαος Μαρκόπουλος, Ανεξάρτητο Μη Εκτελεστικό Μέλος

- Νίκη Σμυρνή, Μη Εκτελεστικό Μέλος

Τέλος, ορίστηκαν ως μέλη της Επιτροπής Υποψηφιοτήτων:

- Μάριος Καμπανελλάς, Ανεξάρτητο Μη Εκτελεστικό Μέλος
- Βασίλειος Κωνσταντινίδης, Ανεξάρτητο Μη Εκτελεστικό Μέλος
- Θεμιστοκλής Μακρής, Μη Εκτελεστικό Μέλος

From: ENTEPΣOΦT A.E.
Posted At: 10 September 2020 15:44
Conversation: ENTEPΣOΦT Γνωστοποίηση σημαντικών αλλαγών στα δικαιώματα ψήφου ν. 3556
Posted To: DOLAnnouncements
Subject: ENTEPΣOΦT Γνωστοποίηση σημαντικών αλλαγών στα δικαιώματα ψήφου ν. 3556

ENTEΠΣOΦT Γνωστοποίηση σημαντικών αλλαγών στα δικαιώματα ψήφου ν. 3556

[ENTEΠΣOΦT Γνωστοποίηση σημαντικών αλλαγών στα δικαιώματα ψήφου ν. 3556](#)

From: PROFILE A.E.B.E.
Posted At: 10 September 2020 15:59
Conversation: Profile: Δημιουργία Κέντρου Ανάπτυξης Τεχνολογίας "Profile Technologies S.A." στη Θεσσαλονίκη
Posted To: DOLAnnouncements

Subject: Profile: Δημιουργία Κέντρου Ανάπτυξης Τεχνολογίας "Profile Technologies S.A." στη Θεσσαλονίκη

Αθήνα, 10 Σεπτεμβρίου 2020: Η Profile Software, διεθνής εταιρεία ανάπτυξης χρηματοοικονομικού λογισμικού, ανακοινώνει την ίδρυση της θυγατρικής εταιρείας "Profile Technologies SA", που θα λειτουργεί ως κέντρο ανάπτυξης νέων τεχνολογιών στη Θεσσαλονίκη, με ποσό επένδυσης που προϋπολογίζεται σε 5 εκατ. ευρώ για την επόμενη τριετία. Η νέα εταιρεία διαθέτει φιλόδοξο επιχειρηματικό σχέδιο με σκοπό να αποτελέσει πρότυπο οργανισμού ανάπτυξης νέων τεχνολογιών στην Ελλάδα.

Συγκεκριμένα, η Profile Technologies SA θα επικεντρωθεί στην ανάπτυξη νέων λειτουργιών που αφορούν κυρίως στο χρηματοοικονομικό λογισμικό, με τεχνολογίες αιχμής, υιοθετώντας τις τελευταίες εξελίξεις στην τεχνητή νοημοσύνη (AI), τη μηχανική εκμάθηση (ML), τη ρομποτική αυτοματοποίηση διαδικασιών (RPA) και το blockchain, ενώ πρόκειται να επενδύσει και σε Augmented Reality (AR) για τη διαχείριση επενδύσεων και banking. Επίσης θα αναλάβει μέρος των εργασιών ανάπτυξης του Ομίλου που υλοποιούνται έως σήμερα στην Ευρώπη (Αθήνα - Παρίσι - Λευκωσία) και στην Ασία (Ινδία), επιτρέποντας έτσι στα υπόλοιπα τμήματα της εταιρείας, να εστιάσουν στην περαιτέρω εξειδίκευση και την υλοποίηση έργων.

Η Θεσσαλονίκη εξελίσσεται σε μια από τις πόλεις της Ελλάδας που αναδεικνύουν τις εταιρείες τεχνολογίας αποτελώντας πόλο έλξης και προσφέροντας μοναδικές ευκαιρίες ανέλιξης για νέους προγραμματιστές. Η Profile Technologies A.E. σκοπεύει να προσελκύσει έμπειρους και ταλαντούχους επαγγελματίες από τη Βόρεια Ελλάδα, επιστήμονες της πληροφορικής στα πεδία της έρευνας, καθώς και απόφοιτους των πανεπιστημίων της περιοχής, ενισχύοντας με αυτό τον τρόπο την επαγγελματική εξέλιξη της τοπικής κοινωνίας.

From: ΕΒΡΟΦΑΡΜΑ Α.Β.Ε.Ε.
Posted At: 10 September 2020 16:04
Conversation: ΓΝΩΣΤΟΠΟΙΗΣΗ ΑΛΛΑΓΗΣ ΣΥΝΘΕΣΗΣ ΔΙΟΙΚΗΤΙΚΟΥ ΣΥΜΒΟΥΛΙΟΥ
ΚΑΙ ΕΠΙΤΡΟΠΗΣ ΕΛΕΓΧΟΥ
Posted To: DOLAnnouncements

Subject: ΓΝΩΣΤΟΠΟΙΗΣΗ ΑΛΛΑΓΗΣ ΣΥΝΘΕΣΗΣ ΔΙΟΙΚΗΤΙΚΟΥ ΣΥΜΒΟΥΛΙΟΥ
ΚΑΙ ΕΠΙΤΡΟΠΗΣ ΕΛΕΓΧΟΥ

ΓΝΩΣΤΟΠΟΙΗΣΗ ΑΛΛΑΓΗΣ ΣΥΝΘΕΣΗΣ ΔΙΟΙΚΗΤΙΚΟΥ ΣΥΜΒΟΥΛΙΟΥ ΚΑΙ ΕΠΙΤΡΟΠΗΣ ΕΛΕΓΧΟΥ

[ΑΝΑΚΟΙΝΩΣΗ ΓΙΑ Δ.Σ. ΚΑΙ ΕΠΙΤΡΟΠΗ ΕΛΕΓΧΟΥ](#)

Ομολογιακά Δάνεια Επιχειρήσεων – Οργανωμένη Αγορά (Μετατρέψιμα)

Πλήθος Εισηγμένων Ομολογίων	Ονομαστική αξία	Τιμή έκδοσης	Σημερινό επιτόκιο	Ημερ. λήξης	Διάρκεια (έτη)	Σημείωση	Τοκομερίδιο		Μον. Διασπ.	Ομόλογα Επιχειρήσεων	Κατωτ Τιμή	Ανωτ Τιμή	Τιμή κλεισ.	Προηγ. Κλείσιμο-ημέρια	Όγκος	Αξία Συναλλαγών	Τελευταία εντολή			Μεγ έτους	
							Κοινό	Προτιμησιακό									Τιμή	Αγορ./ Πώλ.	Ημερομηνία		λαχ
171.246.551	0.30	0.30	1.00	11/10/2025	9	---	16	---	1	FORTHNET A.E. (Μ.Ο.Δ.)	---	---	---	---	---	---	90.0000	A	03/08/2020	100.0000	100.0000

Σημειώσεις Εταιρικών Ομολόγων

Ο Όγκος Συναλλαγών υπολογίζεται ως (Τεμάχια) * (Ονομαστική Τιμή). Η Αξία Συναλλαγών υπολογίζεται ως (Τεμάχια) * (Ονομαστική Τιμή) * (Τιμή %) + (Δεδουλευμένοι Τόκοι).

Οι τιμές συναλλαγών των ομολόγων υπολογίζονται ως ποσοστό επί τοις εκατό (%) της ονομαστικής τους τιμής.

Όλα τα ομόλογα έχουν Ονομαστική Αξία εκπεφρασμένη σε Ευρώ (εκτός εάν σημειώνεται διαφορετικά).

Ομολογιακά Δάνεια Επιχειρήσεων – Οργανωμένη Αγορά (Μη Μετατρέψιμα)

Πλήθος Εισηγμένων Ομολογίων	Ονομαστική αξία	Τιμή έκδοσης	Σημερινό επιτόκιο	Ημερ. λήξης	Διάρκεια (έτη)	Σημείωση	Τοκομερίδιο		Μον. Διασπ.	Ομόλογα Επιχειρήσεων	Δεδ. Τόκς Αποδ./Λήξη		Κατωτ Τιμή	Ανωτ Τιμή	Τιμή κλειστ.	Προηγ. Κλείσιμο-ημέρια	Όγκος	Αξία Συναλλαγών	Τελευταία εντολή			Μεγ έτους		
							Κοινό	Προτιμησιακό			Τιμή	Αγορ./ Πώλ.							Ημερομηνία	λαχ έτους				
175,000	1,000.00	1,000.00	3.40	26/07/2024	5	---	3	---	1	ΑΤΤΙCΑ Α.Ε. ΣΥΜΜΕΤΟΧΩΝ (Μη μετατρέψιμο)	4.6278	7.5610	---	---	---	86.5000	09/09/2020	---	---	82.0100	A	10/09/2020	60.0000	100.0000
22,727	1,000.00	1,000.00	4.95	26/06/2023	5	---	5	---	1	B&F Α.Β.Ε.Ε. ΕΝΔΥΜΑΤΩΝ (Μη μετατρέψιμο)	11.0000	7.7520	---	---	---	91.5000	09/09/2020	---	---	90.0001	A	10/09/2020	68.0000	94.9999
39,892,816	1.00	1.00	5.00	04/10/2021	5	---	16	---	1	HOUSEMARKET Α.Ε. (Μη Μετατρέψιμο)	0.0097	2.0540	---	---	---	102.6810	07/09/2020	---	---	102.5001	A	10/09/2020	93.8736	105.1000
150,000	1,000.00	1,000.00	2.60	22/10/2026	7	---	2	---	1	ΤΕΡΝΑ ΕΝΕΡΓΕΙΑΚΗ Μ.Α.Ε.Χ. (Μη μετατρέψιμο)	10.4722	2.5600	99.8000	99.9900	99.8950	99.8640	09/09/2020	30,000	30,282.67	99.7600	A	10/09/2020	84.4000	102.8000
200,000	1,000.00	1,000.00	3.60	12/03/2026	7	---	3	---	1	ΑΕΡΟΠΟΡΙΑ ΑΙΓΑΙΟΥ Α.Ε. (Μη μετατρέψιμο)	---	6.4120	87.0000	87.0000	87.0000	87.0350	09/09/2020	4,000	3,480.00	87.5500	A	10/09/2020	54.7313	107.3000
90,000	1,000.00	1,000.00	3.00	11/05/2023	5	---	5	---	1	CORAL Α.Ε. (Μη μετατρέψιμο)	10.5000	2.2510	---	---	---	101.5000	08/09/2020	---	---	101.5500	A	10/09/2020	89.4200	105.0000
120,000	1,000.00	1,000.00	3.95	04/04/2025	7	---	5	---	1	ΓΕΚ ΤΕΡΝΑ Α.Ε. (Μη μετατρέψιμο)	17.6653	2.7770	103.7000	103.7000	103.7000	103.7000	09/09/2020	11,000	11,601.32	103.7000	A	10/09/2020	91.0000	107.2000
320,000	1,000.00	1,000.00	3.40	21/07/2027	7	---	1	---	1	LAMDA DEVELOPMENT Α.Ε. (Μη μετατρέψιμο)	5.1944	3.3720	---	---	---	100.0670	09/09/2020	---	---	100.0000	A	10/09/2020	99.8206	100.8500
500,000	1,000.00	1,000.00	2.75	03/07/2027	7	---	1	---	1	ΓΕΚ ΤΕΡΝΑ Α.Ε. (Μη μετατρέψιμο)	5.5764	3.0800	98.0000	98.5000	98.0286	98.3910	09/09/2020	35,000	34,505.18	98.2000	A	10/09/2020	97.8469	100.0000

Σημειώσεις Εταιρικών Ομολόγων

Ο Όγκος Συναλλαγών υπολογίζεται ως (Τεμάχια) * (Ονομαστική Τιμή). Η Αξία Συναλλαγών υπολογίζεται ως (Τεμάχια) * (Ονομαστική Τιμή) * (Τιμή %) + (Δεδουλευμένοι Τόκοι).

Οι τιμές συναλλαγών των ομολόγων υπολογίζονται ως ποσοστό επί τοις εκατό (%) της ονομαστικής τους τιμής.

Όλα τα ομόλογα έχουν Ονομαστική Αξία εκπεφρασμένη σε Ευρώ (εκτός εάν σημειώνεται διαφορετικά).

Ομόλογα Ελληνικού Δημοσίου

Πλήθος Εισηγμ. Ομολογιών	Ονομ. αξία	Σημερινό επιτόκιο	Υπολογισμός Δεδουλευμένων	Ημερ/νία Λήξης [1]	Διάρκεια (έτη)	Σημείωση	Ημερομηνία Πληρ.	Αξία τρέχοντος	Μον. Διαπρ.	Ομόλογα Ελληνικού Δημοσίου	Κατωτ Τιμή	Ανωτ Τιμή	Τιμή κλεισ.	Προηγ. Κλείσιμο-ημ/νία	Όγκος	Αξία Συναλλαγών	Τελευταία εντολή Αγορ./ Πώλ. Ημερομηνία
3,000,000	1,000.00	4.38	Πργμ/Πργμ	01/08/2022	5	---	01/08	4.38	1	ΟΕΔ-ΣΤΘ-010822-05Χ-4,375-1,000	---	---	---	---	---	1.0000	A 28/11/2018
2,500,000	1,000.00	1.88	Πργμ/Πργμ	04/02/2035	15	---	04/02	1.88	1	ΟΕΔ-ΣΤΘ-040235-15Χ-1,875-1,000	---	---	---	---	---	---	---
2,500,000	1,000.00	3.45	Πργμ/Πργμ	02/04/2024	5	---	02/04	3.45	1	ΟΕΔ-ΣΤΘ-020424-05Χ-3,450-1,000	---	---	---	---	---	---	---
4,355,990,324	1.00	3.50	Πργμ/Πργμ	30/01/2023	5	---	01/02 - 31/01	3.50	1	ΟΕΔ-ΣΤΘ-300123-05Χ-3,500-1,00	---	---	---	94.5720 13/07/2018	---	---	1.0000 A 28/11/2018
5,962,747,327	1.00	3.75	Πργμ/Πργμ	30/01/2028	10	---	/02 - 01/02 - 31/	3.75	1	ΟΕΔ-ΣΤΘ-300128-10Χ-3,750-1,00	---	---	---	85.4610 13/07/2018	---	---	1.0000 A 28/11/2018
6,091,218,404	1.00	3.90	Πργμ/Πργμ	30/01/2033	15	---	/02 - 01/02 - 31/	3.90	1	ΟΕΔ-ΣΤΘ-300133-15Χ-3,900-1,00	---	---	---	78.6730 13/07/2018	---	---	1.0000 A 28/11/2018
4,805,399,486	1.00	4.00	Πργμ/Πργμ	30/01/2037	19	---	/02 - 01/02 - 31/	4.00	1	ΟΕΔ-ΣΤΘ-300137-19Χ-4,000-1,00	---	---	---	77.0370 13/07/2018	---	---	1.0000 A 28/11/2018
4,603,713,186	1.00	4.20	Πργμ/Πργμ	30/01/2042	24	---	/02 - 01/02 - 31/	4.20	1	ΟΕΔ-ΣΤΘ-300142-24Χ-4,200-1,00	---	---	---	77.7640 13/07/2018	---	---	1.0000 A 28/11/2018
550,418,123	1.00	3.65	Πργμ/Πργμ	24/02/2023	11	---	24/02	3.65	1	ΟΕΔ-ΣΤΘ-240223-11Χ-2,000-1,00	---	---	---	10.0000 22/06/2015	---	10.0000	A 11/07/2019
445,007,576	1.00	3.65	Πργμ/Πργμ	24/02/2024	12	---	24/02	3.65	1	ΟΕΔ-ΣΤΘ-240224-12Χ-2,000-1,00	---	---	---	10.0000 22/06/2015	---	---	---
423,674,226	1.00	3.65	Πργμ/Πργμ	24/02/2025	13	---	24/02	3.65	1	ΟΕΔ-ΣΤΘ-240225-13Χ-2,000-1,00	---	---	---	10.0000 22/06/2015	---	---	---
212,292,153	1.00	3.65	Πργμ/Πργμ	24/02/2026	14	---	24/02	3.65	1	ΟΕΔ-ΣΤΘ-240226-14Χ-2,000-1,00	---	---	---	10.0000 22/06/2015	---	---	---
160,621,352	1.00	3.65	Πργμ/Πργμ	24/02/2027	15	---	24/02	3.65	1	ΟΕΔ-ΣΤΘ-240227-15Χ-2,000-1,00	---	---	---	10.0000 22/06/2015	---	---	---
183,244,055	1.00	3.65	Πργμ/Πργμ	24/02/2028	16	---	24/02	3.65	1	ΟΕΔ-ΣΤΘ-240228-16Χ-2,000-1,00	---	---	---	10.0000 22/06/2015	---	---	---
164,802,894	1.00	3.65	Πργμ/Πργμ	24/02/2029	17	---	24/02	3.65	1	ΟΕΔ-ΣΤΘ-240229-17Χ-2,000-1,00	---	---	---	10.0000 22/06/2015	---	---	---
165,460,943	1.00	3.65	Πργμ/Πργμ	24/02/2030	18	---	24/02	3.65	1	ΟΕΔ-ΣΤΘ-240230-18Χ-2,000-1,00	---	---	---	10.0000 22/06/2015	---	---	---
129,007,241	1.00	3.65	Πργμ/Πργμ	24/02/2031	19	---	24/02	3.65	1	ΟΕΔ-ΣΤΘ-240231-19Χ-2,000-1,00	---	---	---	10.0000 22/06/2015	---	---	---
126,192,683	1.00	3.65	Πργμ/Πργμ	24/02/2032	20	---	24/02	3.65	1	ΟΕΔ-ΣΤΘ-240232-20Χ-2,000-1,00	---	---	---	10.0000 22/06/2015	---	---	---
146,905,168	1.00	3.65	Πργμ/Πργμ	24/02/2033	21	---	24/02	3.65	1	ΟΕΔ-ΣΤΘ-240233-21Χ-2,000-1,00	---	---	---	10.0000 22/06/2015	---	---	---
154,475,606	1.00	3.65	Πργμ/Πργμ	24/02/2034	22	---	24/02	3.65	1	ΟΕΔ-ΣΤΘ-240234-22Χ-2,000-1,00	---	---	---	10.0000 22/06/2015	---	---	---
144,429,441	1.00	3.65	Πργμ/Πργμ	24/02/2035	23	---	24/02	3.65	1	ΟΕΔ-ΣΤΘ-240235-23Χ-2,000-1,00	---	---	---	10.0000 22/06/2015	---	---	---
166,211,676	1.00	3.65	Πργμ/Πργμ	24/02/2036	24	---	24/02	3.65	1	ΟΕΔ-ΣΤΘ-240236-24Χ-2,000-1,00	---	---	---	10.0000 22/06/2015	---	---	---
145,461,669	1.00	3.65	Πργμ/Πργμ	24/02/2037	25	---	24/02	3.65	1	ΟΕΔ-ΣΤΘ-240237-25Χ-2,000-1,00	---	---	---	10.0000 22/06/2015	---	---	---
146,941,087	1.00	3.65	Πργμ/Πργμ	24/02/2038	26	---	24/02	3.65	1	ΟΕΔ-ΣΤΘ-240238-26Χ-2,000-1,00	---	---	---	10.0000 22/06/2015	---	---	---
135,115,612	1.00	3.65	Πργμ/Πργμ	24/02/2039	27	---	24/02	3.65	1	ΟΕΔ-ΣΤΘ-240239-27Χ-2,000-1,00	---	---	---	10.0000 22/06/2015	---	---	---
141,909,637	1.00	3.65	Πργμ/Πργμ	24/02/2040	28	---	24/02	3.65	1	ΟΕΔ-ΣΤΘ-240240-28Χ-2,000-1,00	---	---	---	10.0000 22/06/2015	---	---	---
136,788,720	1.00	3.65	Πργμ/Πργμ	24/02/2041	29	---	24/02	3.65	1	ΟΕΔ-ΣΤΘ-240241-29Χ-2,000-1,00	---	---	---	10.0000 22/06/2015	---	---	---
163,643,410	1.00	3.65	Πργμ/Πργμ	24/02/2042	30	---	24/02	3.65	1	ΟΕΔ-ΣΤΘ-240242-30Χ-2,000-1,00	---	---	---	10.0000 22/06/2015	---	---	---
4,000,000	1,000.00	3.88	Πργμ/Πργμ	12/03/2029	10	---	12/03	3.88	1	ΟΕΔ-ΣΤΘ-120329-10Χ-3,875-1,0000	---	---	---	---	---	100.0000	A 15/10/2019
503,753	1,000.00	0.32	FLR Πργμ/360	16/09/2021	2	---	16/03 - 16/09	---	1	ΟΕΔ-ΚΥΜ-160921-02Χ-0,319-1,000	---	---	---	---	---	---	---
3,000,000	1,000.00	3.38	Πργμ/Πργμ	15/02/2025	7	---	15/02	3.38	1	ΟΕΔ-ΣΤΘ-150225-07Χ-3,375-1,000	---	---	---	---	---	---	---
250,250	1,000.00	2.90	Πργμ/Πργμ	20/03/2023	4	---	20/03	2.90	1	ΟΕΔ-ΣΤΘ-200323-04Χ-2,900-1,000	---	---	---	---	---	---	---
964,000	1,000.00	3.25	Πργμ/Πργμ	20/03/2025	6	---	20/03	3.25	1	ΟΕΔ-ΣΤΘ-200325-06Χ-3,250-1,000	---	---	---	---	---	---	---
2,100,000	1,000.00	3.55	Πργμ/Πργμ	20/03/2026	7	---	20/03	3.55	1	ΟΕΔ-ΣΤΘ-200326-07Χ-3,550-1,000	---	---	---	---	---	---	---

Σημειώσεις Ομολόγων Ελλ. Δημοσίου

Ο Όγκος Συναλλαγών υπολογίζεται ως (Τεμάχια) * (Ονομαστική Τιμή). Η Αξία Συναλλαγών υπολογίζεται ως (Τεμάχια) * (Ονομαστική Τιμή) * (Τιμή %) + (Δεδουλευμένοι Τόκοι)

Η Αξία του τρέχοντος τοκομεριδίου για τις εκδόσεις Ονομαστικής Αξίας 0,01 ευρώ, αναφέρεται σε Ονομαστική Αξία 100 ευρώ.

FLR (= Floating Interest Rate) Ομόλογο Μεταβλητού Επιτοκίου.

[1] - Η Ημερομηνία Λήξης της τοκοφόρου περιόδου και η Ημερομηνία Πληρωμής του τοκομεριδίου.

Ομόλογα Ελληνικού Δημοσίου

Πλήθος Εισηγμ. Ομολογιών	Ονομ. αξία	Σημερινό επιτόκιο	Υπολογισμός Δεδουλευμένων	Ημερ/νία Λήξης [1]	Διάρκεια (έτη)	Σημείωση	Ημερομηνία Πληρ.	Αξία τρέχοντος	Μον. Διαπρ.	Ομόλογα Ελληνικού Δημοσίου	Κατωτ Τιμή	Ανωτ Τιμή	Τιμή κλεισ.	Προηγ. Κλείσιμο-ημ/νία	Όγκος	Αξία Συναλλαγών	Τελευταία εντολή Αγορ./ Πώλ. Ημερομηνία
5,500,000	1,000.00	1.50	Πργμ/Πργμ	18/06/2030	10	---	18/06	1.50	1	ΟΕΔ-ΣΤΘ-180630-10Χ-1,500-1,000	---	---	---	---	---	---	---
3,314,250	1,000.00	3.25	Πργμ/Πργμ	20/03/2050	30	---	20/03	3.25	1	ΟΕΔ-ΣΤΘ-200350-30Χ-3,250-1,000	---	---	---	---	---	---	---
2,000,000	1,000.00	2.00	Πργμ/Πργμ	22/04/2027	7	---	22/04	2.00	1	ΟΕΔ-ΣΤΘ-220427-07Χ-2,000-1,000	---	---	---	---	---	---	99.9000 A 22/04/2020
2,500,000	1,000.00	1.88	Πργμ/Πργμ	23/07/2026	7	---	23/07	1.88	1	ΟΕΔ-ΣΤΘ-230726-07Χ-1,875-1,000	---	---	---	---	---	---	---

Σημειώσεις Ομολόγων Ελλ. Δημοσίου

Ο Όγκος Συναλλαγών υπολογίζεται ως (Τεμάχια) * (Ονομαστική Τιμή). Η Αξία Συναλλαγών υπολογίζεται ως (Τεμάχια) * (Ονομαστική Τιμή) * (Τιμή %) + (Δεδουλευμένοι Τόκοι)

Η Αξία του τρέχοντος τοκομεριδίου για τις εκδόσεις Ονομαστικής Αξίας 0,01 ευρώ, αναφέρεται σε Ονομαστική Αξία 100 ευρώ.

FLR (= Floating Interest Rate) Ομόλογο Μεταβλητού Επιτοκίου.

[1] - Η Ημερομηνία Λήξης της τοκοφόρου περιόδου και η Ημερομηνία Πληρωμής του τοκομεριδίου.

Έντοκα Γραμμάτια & Zero Coupon Ομόλογα Ελληνικού Δημοσίου

Διάρκειας 13 εβδομάδων										Διάρκειας 26 εβδομάδων							Διάρκειας 52 εβδομάδων											
Ημερ/νία	Ημερ/νία Λήξης	Αρχικό Επιτόκιο	Πλήθος Εισηγμένων	Όνομ/κή αξία	Τιμή έκδοσης	Τελευταία Τιμή	Συναλλαγή Ημερομηνία	Όγκος Συναλλαγών	Σημ.	Ημερ/νία Λήξης	Αρχικό Επιτόκιο	Πλήθος Εισηγμένων	Όνομ/κή αξία	Τιμή έκδοσης	Τελευταία Τιμή	Συναλλαγή Ημερομηνία	Όγκος Συναλλαγών	Σημ.	Ημερ/νία Λήξης	Αρχικό Επιτόκιο	Πλήθος Εισηγμένων	Όνομ/κή αξία	Τιμή έκδοσης	Τελευταία Τιμή	Συναλλαγή Ημερομηνία	Όγκος Συναλλαγών	Σημ.	
13/09/2019	---	---	---	---	---	---	---	---	---	---	---	---	---	---	---	---	---	---	---	11/09/2020	0.29	1,000,000	1,000.00	997.05	---	---	---	---
13/12/2019	---	---	---	---	---	---	---	---	---	---	---	---	---	---	---	---	---	---	---	11/12/2020	0.07	1,000,000	1,000.00	999.30	---	---	---	---
13/03/2020	---	---	---	---	---	---	---	---	---	---	---	---	---	---	---	---	---	---	---	12/03/2021	0.24	600,000	1,000.00	1,000.00	---	---	---	---
12/06/2020	---	---	---	---	---	---	---	---	---	---	---	---	---	---	---	---	---	---	---	11/06/2021	0.25	1,600,000	1,000.00	997.49	---	---	---	---

Ημερήσιο Δελτίο Τιμών

Έτος: 141 Αύξων Αριθμός Συνεδρίασης: 172

Ενότητα 5: Ομόλογα Ελληνικού Δημοσίου Διαπραγματεύσιμα με τη Μέθοδο Εκφώνησης - Αντιφώνησης

Πέμπτη, 10 Σεπτεμβρίου, 2020

Ομόλογα σε Κυκλοφορία	Νόμισμα / Ελάχιστη διαπραγ.	Ημερομηνία Πληρ.	Αξία τρέχοντος τοκομεριδίου	Σημείωση	Τοκομερίδιο	Μονάδα διαπίσης	Ημερ/νία Έκδοσης	Διάρκεια (έτη)	Σημερινό επιτόκιο	Υ.Δ.Τ σε	Ομόλογα	Τελευταία τιμή προηγ.	Τελευ. Τιμή	Εκφ. τοις μετρητοίς (€)	Συναλλαγές σε τμχ	Ελάχιστο ζωής	Μέγιστο ζωής		
0	GBP / 10	01/12	0.25	---	63	1	01/12/1928	100	2.5	360	Ε.Κ.Τ.Ε.	---	---	---	---	---	---		
103,746	GBP / 10	01/12	0.25	---	61	1	01/12/1930	98	2.5	360	Ε.Κ.Τ.Ε. σειρά	2.27	05/02/1996	2.27	Π	05/02/1996	---	2.27	2.27

Νομικών Προσώπων και Εταιρειών σε Συνάλλαγμα και Ευρο**Σημειώσεις Ομολόγων Ελλ. Δημοσίου**

Υ.Δ.Τ: Υπολογισμός Δεδουλευμένων Τόκων.

FLR (= Floating Interest Rate) Ομόλογο Μεταβλητού Επιτοκίου.

Η ελάχιστη διαπραγματεύσιμη Ονομαστική Αξία για όλους τους Άυλους Τίτλους του Δημοσίου είναι τα 100 Ευρώ.

(μφρ-0)

Πίνακας Μελών Χρηματιστηρίου Αθηνών και Μελών ΕΤ.ΕΚ.

Επωνυμία	Τηλέφωνο	Φαξ	Αγορά Μετοχών			Αγορά Παραγώγων		Μέλη ΕΤ.ΕΚ.	
			Μέλος Αγοράς	Μέλος εξ Αποστάσεως	Ειδικός Διαπρήτης	Διαπρήτης	Ειδικός Διαπρήτης	Γενικό Εκκαθιστικό	Άμεσο Εκκαθιστικό
AEONIC SECURITIES C.I.F. P.L.C. ΛΑΪΟΥ 6, ΓΡ. 301B, ANNA COURT ,	35725337600			a					
ALPHA ΤΡΑΠΕΖΑ Α.Ε. ΣΤΑΔΙΟΥ 40, ΑΘΗΝΑ	(210)-3265546	(210)-3265811						a	
ΛΕΩΦ. ΑΘΗΝΩΝ 103, ΑΘΗΝΑ	+30 2103436820	210-3436270							
ΣΤΑΔΙΟΥ 40, ΑΘΗΝΑ	(210)-3260000	(210)-3264116							
ARGUS STOCKBROKERS LTD 25 ΛΕΩΦΟΡΟΣ ΔΗΜΟΣΘΕΝΗ ΣΕΒΕΡΗ 25 ,	0035722717000		a	a		a			
ATLANTIC SECURITIES LTD ΠΡΟΔΡΟΜΟΥ 37 37,	0035722445400		a						
ATLANTIC SECURITIES LTD ΠΡΟΔΡΟΜΟΥ 37 ,	0035722445400			a					
ΑΧΩΝ ΧΡΗΜΑΤΙΣΤΗΡΙΑΚΗ Α.Ε.Π.Ε.Υ. ΣΤΑΔΙΟΥ 48 48, ΑΘΗΝΑ	2103363800		a			a			
ΒΕΤΑ ΧΡΗΜΑΤΙΣΤΗΡΙΑΚΗ Α.Ε.Π.Ε.Υ. Λ.ΑΛΕΞΑΝΔΡΑΣ 29 29 , ΑΘΗΝΑ	2106478930		a		a	a			a
BNP PARIBAS SECURITIES SERVICES ΛΑΜΨΑΚΟΥ 2 2, ΑΘΗΝΑ	2107468500							a	
BOFA SECURITIES EUROPE SA 112 AVENUE KL?BER 75116 ,	+33 153655555		a	a					
CAPITAL ΑΧΕΠΕΥ ΜΗΤΡΟΠΟΛΕΩΣ 58 58, ΑΘΗΝΑ	2103369700		a			a			
CFS ΧΡΗΜΑΤΙΣΤΗΡΙΑΚΗ Α.Ε.Π.Ε.Υ. ΠΑΠΑΡΡΗΓΟΠΟΥΛΟΥ 3 3, ΑΘΗΝΑ	2103360800		a						
CITIGROUP GLOBAL MARKETS EUROPE AG REUTERWEG 16 FRANKFURT 16,	+49 691366-0		a	a					
CITIGROUP GLOBAL MARKETS LIMITED 33 CANADA SQUARE -CANARY WHARF 1,	+44 02079864000		a	a					
CREDIT SUISSE SECURITIES (EUROPE) LIMITED ONE CABOT SQUARE 1 , LONDON	+44 2078888888		a	a					
CREDIT SUISSE SECURITIES SOCIEDAD DE VALORES SA CALLE AYALA 42, 3A PLANTA-B MADRID ,	+34917916000		a	a					
DEUTSCHE BANK AG GREAT WINCHESTER STREET 1 , LONDON	+44 20 754 54209	00441133361437		a					
EUROBANK EQUITIES Α.Ε.Π.Ε.Υ. ΦΙΛΕΛΛΗΝΩΝ 10 & ΞΕΝΟΦΩΝΤΟΣ 13 , ΑΘΗΝΑ	2103720425		a		a	a	a		a
EUROCORP Α.Ε.Π.Ε.Υ. ΠΛ. ΦΙΛΙΚΗΣ ΕΤΑΙΡΕΙΑΣ 14 14, ΑΘΗΝΑ	2107263600		a			a			a
EUROTRUST ΧΡΗΜΑΤΙΣΤΗΡΙΑΚΗ Α.Ε.Π.Ε.Υ. ΣΕΒΑΣΤΟΥΠΟΛΕΩΣ 113 113, ΑΘΗΝΑ	2103363100		a						
EUROXX ΧΡΗΜΑΤΙΣΤΗΡΙΑΚΗ Α.Ε.Π.Ε.Υ. ΠΑΛΛΑΙΟΛΟΓΟΥ 7, ΧΑΛΑΝΔΡΙ	(210)-6879400	(210)-6879401	a		a	a	a		a
ΠΑΛΛΑΙΟΛΟΓΟΥ 7, ΧΑΛΑΝΔΡΙ	+30 2106879400	210-6879401							
GLOBAL CAPITAL SECURITIES & FINANCIAL SERVICES LTD Λ.ΑΡΧΙΕΠΙΣΚΟΠΟΥ ΜΑΚΑΡΙΟΥ Γ50 50,	0035722710710		a	a					
HSBC FRANCE Λ.ΜΕΣΟΓΕΙΩΝ 109-111 109-111,	2106960000							a	
INDEX ΧΡΗΜΑΤΙΣΤΗΡΙΑΚΗ Α.Ε.Π.Ε.Υ. ΔΡΑΓΑΤΣΑΝΙΟΥ 6 6, ΑΘΗΝΑ	2103213920		a						
ΛΑΙΚΗ FINANCIAL SERVICES LTD ΛΕΩΦ. ΒΥΡΩΝΟΣ 26, ΛΕΥΚΩΣΙΑ ΚΥΠΡΟΥ	357 22367367	357 22718567		a					
MEGA EQUITY SECURITIES & FINANCIAL SERVICES PUBLIC LTD ΛΕΩΦ.ΓΡΙΒΑ ΔΙΓΕΝΗ 42-44 42-44,	0035722711711		a	a		a			
MERIT ΧΡΗΜΑΤΙΣΤΗΡΙΑΚΗ Α.Ε.Π.Ε.Υ. ΣΟΦΟΚΛΕΟΥΣ 5 5, ΑΘΗΝΑ	2103671880		a		a	a			a
MERRILL LYNCH INTERNATIONAL 2 KING EDWARD STREET 2 , LONDON	+44 20276281000		a	a					
ΝΥΝΤΙΟΥΣ ΧΡΗΜΑΤΙΣΤΗΡΙΑΚΗ Α.Ε.Π.Ε.Υ. ΔΡΑΓΑΤΣΑΝΙΟΥ 6 6, ΑΘΗΝΑ	2103350599		a						
ONE PLUS CAPITAL LIMITED 75 PRODROMOU AVENUE NICOSIA 1307 ,	35722873760		a	a					
PROCHOICE CHRIMATISTIRIAKI LTD ΛΕΩΦ.ΣΠΥΡΟΥ ΚΥΠΡΙΑΝΟΥ 57, ΑΚΙΝΗΤΑ Φ 57,	035724661192		a	a					

Πίνακας Μελών Χρηματιστηρίου Αθηνών και Μελών ΕΤ.ΕΚ.

Επωνυμία	Διεύθυνση	Τηλέφωνο	Φαξ	Αγορά Μετοχών			Αγορά Παραγώγων		Μέλη ΕΤ.ΕΚ.	
				Μέλος Αγοράς	Μέλος εξ Αποστάσεως	Ειδικός Διαπρήτης	Διαπρήτης	Ειδικός Διαπρήτης	Γενικό Εκκαθ/στικό	Άμεσο Εκκαθ/στικό
SHARELINK SECURITIES & FINANCIAL SERVICES LTD				a	a		a			
HOUSE-ΘΕΟΤΟΚΗ 6 ΜΕΓΑΡΟ ΕΛΛΗΝΑ 6 ,		+357 22554200								
SOCIETE GENERALE S.A.				a	a		a			
17 COURS VALMY, CEDEX ,		+157290504								
SOLIDUS SECURITIES Α.Ε.Π.Ε.Υ.				a			a			a
ΛΟΥΙΖΗΣ ΡΙΑΝΚΟΥΡ 64 64, ΑΘΗΝΑ		2106900600								
THE CYPRUS INVESTMENT & SECURITIES CORPORATION LTD				a	a					
ΛΕΩΦ. ΛΕΜΕΣΟΥ 154 154,		0035722121700								
UBS EUROPE SE				a	a					
OPERNTURM, BOCKENHEIMER LANDSTRASSE 2-4 ,		496921790								
UBS LIMITED					a					
FINSBURY AVENUE 1 , LONDON		+44 2075687135								
Α. ΣΑΡΡΗΣ ΧΡΗΜΑΤΙΣΤΗΡΙΑΚΗ Α.Ε.Π.Ε.Υ.				a						
ΔΡΑΓΑΤΣΑΝΙΟΥ 6 6, ΑΘΗΝΑ		2103367700								
ΑΛΦΑ FINANCE ΑΕΠΕΥ				a		a	a	a		a
ΜΕΡΛΙΝ 5 5, ΑΘΗΝΑ		2103677400								
Γ. Α. ΠΕΡΒΑΝΑΣ ΧΡΗΜΑΤΙΣΤΗΡΙΑΚΗ Α.Ε.Π.Ε.Υ				a						
ΣΟΦΟΚΛΕΟΥΣ 7-9 7-9, ΑΘΗΝΑ		2103727200								
ΔΥΝΑΜΙΚΗ ΧΡΗΜΑΤΙΣΤΗΡΙΑΚΗ Α.Ε.Π.Ε.Υ				a			a			a
ΤΡΑΛΛΕΩΝ 2 & Λ.ΣΥΓΓΡΟΥ 223 , ΝΕΑ ΣΜΥΡΝΗ		2103677700								
ΕΘΝΙΚΗ ΤΡΑΠΕΖΑ ΤΗΣ ΕΛΛΑΔΟΣ Α.Ε.				a		a	a		a	
ΑΚΑΔΗΜΙΑΣ 68, ΑΘΗΝΑ	(210)-3328817	(210)-3328678								
ΑΙΟΛΟΥ 86, ΑΘΗΝΑ	(210)-3341000	(210)-3228187								
ΕΘΝΙΚΗ ΧΡΗΜΑΤΙΣΤΗΡΙΑΚΗ Α.Ε.Π.Ε.Υ.				a		a	a	a		
ΛΕΩΦ. ΚΗΦΙΣΙΑΣ 66 (ΚΤΗΡΙΟ Α) 66, ΜΑΡΟΥΣΙ		2107720000								
ΕΛΛΗΝΙΚΗ ΤΡΑΠΕΖΑ (ΕΠΕΝΔΥΣΕΙΣ) ΛΤΔ					a					
ΛΕΩΦ.ΚΥΡΙΑΚΟΥ ΜΑΤΣΗ 31 - ΤΘ 24747 , ΛΕΥΚΩΣΙΑ ΚΥΠΡΟΥ	+357 22500100	357 22500110								
ΕΛΛΗΝΟΑΜΕΡΙΚΑΝΙΚΗ ΧΡΗΜΑΤΙΣΤΗΡΙΑΚΗ ΑΕΠΕΥ				a		a	a			a
ΑΝΔΡΕΑ ΠΑΠΑΝΔΡΕΟΥ 27 27, ΜΑΡΟΥΣΙ		2103311100								
Ι. Χ. ΜΑΥΡΙΚΗΣ ΧΡΗΜΑΤΙΣΤΗΡΙΑΚΗ Α.Ε.Π.Ε.Υ				a						
ΣΟΦΟΚΛΕΟΥΣ 5 5, ΑΘΗΝΑ		2103216730								
ΚΑΠΠΑ ΧΡΗΜΑΤΙΣΤΗΡΙΑΚΗ Α.Ε.Π.Ε.Υ.				a			a			
ΒΑΛΛΑΩΡΙΤΟΥ 15 15, ΑΘΗΝΑ		2103678600								
ΚΑΡΑΜΑΝΩΦ ΧΡΗΜΑΤΙΣΤΗΡΙΑΚΗ Α.Ε.Π.Ε.Υ.				a						
ΠΛ.ΑΓ.ΘΕΟΔΩΡΩΝ 2 2, ΑΘΗΝΑ		2103212947								
ΚΥΚΛΟΣ ΧΡΗΜΑΤΙΣΤΗΡΙΑΚΗ Α.Ε.Π.Ε.Υ.				a			a			a
ΠΑΝΕΠΙΣΤΗΜΙΟΥ 39 39, ΑΘΗΝΑ		2103364300								
ΛΕΩΝ ΔΕΠΟΛΑΣ ΧΡΗΜΑΤΙΣΤΗΡΙΑΚΗ Α.Ε.Π.Ε.Υ.				a		a	a			
ΧΡΗΣΤΟΥ ΛΑΔΑ 1 1, ΑΘΗΝΑ		2103213276 -28								
Ν. ΧΡΥΣΟΧΟΙΔΗΣ ΧΡΗΜΑΤΙΣΤΗΡΙΑΚΗ Α.Ε.Π.Ε.Υ				a			a			a
ΣΟΦΟΚΛΕΟΥΣ 7-9 7-9, ΑΘΗΝΑ		2103213913								
ΠΑΝΤΕΛΑΚΗΣ ΧΡΗΜΑΤΙΣΤΗΡΙΑΚΗ Α.Ε.Π.Ε.Υ				a		a	a	a		
ΕΘΝΙΚΗΣ ΑΝΤΙΣΤΑΣΕΩΣ 57, ΚΤΙΡΙΟ Β 57, ΧΑΛΑΝΔΡΙ		2106965000								
ΠΕΙΡΑΙΩΣ Α.Ε.Π.Ε.Υ.				a		a	a	a		a
ΣΤΑΔΙΟΥ 10 10, ΑΘΗΝΑ		2103354100								
ΠΗΓΑΣΟΣ ΧΡΗΜΑΤΙΣΤΗΡΙΑΚΗ Α.Ε.Π.Ε.Υ.				a			a			
ΒΑΛΛΑΩΡΙΤΟΥ 17 & ΑΜΕΡΙΚΗΣ 17 , ΑΘΗΝΑ		2103670700								
ΣΤ. ΕΜ. ΛΑΥΡΕΝΤΑΚΗΣ ΧΡΗΜΑΤΙΣΤΗΡΙΑΚΗ Α.Ε.Π.Ε.Υ.				a			a			
ΣΟΦΟΚΛΕΟΥΣ 7-9 7-9, ΑΘΗΝΑ		2103213336								
ΤΡΑΠΕΖΑ EUROBANK ΑΕ										a
ΟΘΩΝΟΣ 8 , ΑΘΗΝΑ		2103337000								
ΤΡΑΠΕΖΑ ΟΡΤΙΜΑ BANK Α.Ε.				a		a	a	a		a
ΑΙΓΙΑΛΕΙΑΣ 32 & ΠΑΡΑΔΕΙΣΟΥ 32 , ΜΑΡΟΥΣΙ		2108173111								
ΤΡΑΠΕΖΑ ΠΕΙΡΑΙΩΣ Α.Ε.				a			a			a
ΑΜΕΡΙΚΗΣ 4, ΑΘΗΝΑ	(210)-3335000	(210)-3335079								
	(210)-3335918	(210)-3254207								
ΑΜΕΡΙΚΗΣ 4, ΑΘΗΝΑ	+30 2103335000	210-3335079								

Πίνακας Μετοχών Υπό Ειδική Διαπραγμάτευση

Χρεόγραφο	Κατηγορία Διαπραγμάτευσης
Ειδικός Διαπραγματευτής	Έναρξη Ειδικής Διαπραγμάτευσης
MLS ΠΛΗΡΟΦΟΡΙΚΗ (ΚΟ)	Κατάσταση σε Αναστολή
ΠΕΙΡΑΙΩΣ Α.Ε.Π.Ε.Υ.	01/08/2019
ALPHA ETF FTSE Athex Large Cap	Διαπραγματεύσιμα Αμοιβαία Κεφάλαια (Δ.Α.Κ.)
ΑΛΦΑ FINANCE ΑΕΠΕΥ	02/01/1900
ΕΘΝΙΚΗ ΧΡΗΜΑΤΙΣΤΗΡΙΑΚΗ Α.Ε.Π.Ε.Υ.	02/01/1900
A.S. COMPANY (ΚΟ)	Κύρια Αγορά
EUROBANK EQUITIES Α.Ε.Π.Ε.Υ.	01/04/2019
ALPHA BANK (ΚΟ)	Κύρια Αγορά
EUROBANK EQUITIES Α.Ε.Π.Ε.Υ.	22/10/2006
MERIT ΧΡΗΜΑΤΙΣΤΗΡΙΑΚΗ Α.Ε.Π.Ε.Υ.	03/09/2012
ΑΛΦΑ FINANCE ΑΕΠΕΥ	29/02/2016
ΕΘΝΙΚΗ ΧΡΗΜΑΤΙΣΤΗΡΙΑΚΗ Α.Ε.Π.Ε.Υ.	02/01/1900
ΕΛΛΗΝΟΑΜΕΡΙΚΑΝΙΚΗ ΧΡΗΜΑΤΙΣΤΗΡΙΑΚΗ ΑΕΠΕΥ	25/07/2014
ΛΕΩΝ ΔΕΠΟΛΑΣ ΧΡΗΜΑΤΙΣΤΗΡΙΑΚΗ Α.Ε.Π.Ε.Υ.	04/01/2016
ΠΕΙΡΑΙΩΣ Α.Ε.Π.Ε.Υ.	28/05/2009
ΑΤΤΙΣΑ ΣΥΜΜΕΤΟΧΩΝ (ΚΟ)	Κύρια Αγορά
ΕΛΛΗΝΟΑΜΕΡΙΚΑΝΙΚΗ ΧΡΗΜΑΤΙΣΤΗΡΙΑΚΗ ΑΕΠΕΥ	28/12/2017
ΑΤΤΙΣΑ BANK Α.Τ.Ε. (ΚΟ)	Κύρια Αγορά
EUROBANK EQUITIES Α.Ε.Π.Ε.Υ.	11/11/2019
EUROXX ΧΡΗΜΑΤΙΣΤΗΡΙΑΚΗ Α.Ε.Π.Ε.Υ.	22/01/2016
ΠΕΙΡΑΙΩΣ Α.Ε.Π.Ε.Υ.	20/09/2017
AUTOHELLAS (ΚΟ)	Κύρια Αγορά
EUROXX ΧΡΗΜΑΤΙΣΤΗΡΙΑΚΗ Α.Ε.Π.Ε.Υ.	02/07/2018
ΑΛΦΑ FINANCE ΑΕΠΕΥ	01/07/2019
AVE (ΚΟ)	Κύρια Αγορά
EUROXX ΧΡΗΜΑΤΙΣΤΗΡΙΑΚΗ Α.Ε.Π.Ε.Υ.	05/06/2020
BRIQ PROPERTIES (ΚΟ)	Κύρια Αγορά
EUROBANK EQUITIES Α.Ε.Π.Ε.Υ.	09/09/2019
BYTE COMPUTER (ΚΟ)	Κύρια Αγορά
MERIT ΧΡΗΜΑΤΙΣΤΗΡΙΑΚΗ Α.Ε.Π.Ε.Υ.	04/08/2008
CENERGY HOLDINGS (ΚΑ)	Κύρια Αγορά
EUROBANK EQUITIES Α.Ε.Π.Ε.Υ.	02/01/2016
ΑΛΦΑ FINANCE ΑΕΠΕΥ	02/01/2016
CNL CAPITAL (ΚΟ)	Κύρια Αγορά
MERIT ΧΡΗΜΑΤΙΣΤΗΡΙΑΚΗ Α.Ε.Π.Ε.Υ.	01/10/2018
COCA-COLA HBC AG (ΚΟ)	Κύρια Αγορά
ΕΘΝΙΚΗ ΧΡΗΜΑΤΙΣΤΗΡΙΑΚΗ Α.Ε.Π.Ε.Υ.	02/01/1900
ΠΕΙΡΑΙΩΣ Α.Ε.Π.Ε.Υ.	04/05/2015
EUROBANK HOLDINGS (ΚΟ)	Κύρια Αγορά
EUROBANK EQUITIES Α.Ε.Π.Ε.Υ.	01/06/2012
MERIT ΧΡΗΜΑΤΙΣΤΗΡΙΑΚΗ Α.Ε.Π.Ε.Υ.	06/11/2017
ΑΛΦΑ FINANCE ΑΕΠΕΥ	09/01/2006
ΕΘΝΙΚΗ ΧΡΗΜΑΤΙΣΤΗΡΙΑΚΗ Α.Ε.Π.Ε.Υ.	02/01/1900
ΕΛΛΗΝΟΑΜΕΡΙΚΑΝΙΚΗ ΧΡΗΜΑΤΙΣΤΗΡΙΑΚΗ ΑΕΠΕΥ	25/07/2014
ΛΕΩΝ ΔΕΠΟΛΑΣ ΧΡΗΜΑΤΙΣΤΗΡΙΑΚΗ Α.Ε.Π.Ε.Υ.	30/11/2018
ΠΕΙΡΑΙΩΣ Α.Ε.Π.Ε.Υ.	28/09/2009
FOURLIS ΣΥΜΜΕΤΟΧΩΝ (ΚΟ)	Κύρια Αγορά
EUROBANK EQUITIES Α.Ε.Π.Ε.Υ.	01/12/2016
ΠΕΙΡΑΙΩΣ Α.Ε.Π.Ε.Υ.	06/03/2017
INTERCONTINENTAL (ΚΟ)	Κύρια Αγορά
ΛΕΩΝ ΔΕΠΟΛΑΣ ΧΡΗΜΑΤΙΣΤΗΡΙΑΚΗ Α.Ε.Π.Ε.Υ.	03/06/2019
INTRACOM HOLDINGS (ΚΟ)	Κύρια Αγορά
ΛΕΩΝ ΔΕΠΟΛΑΣ ΧΡΗΜΑΤΙΣΤΗΡΙΑΚΗ Α.Ε.Π.Ε.Υ.	08/10/2018
JUMBO (ΚΟ)	Κύρια Αγορά
EUROBANK EQUITIES Α.Ε.Π.Ε.Υ.	25/05/2020
MERIT ΧΡΗΜΑΤΙΣΤΗΡΙΑΚΗ Α.Ε.Π.Ε.Υ.	06/11/2017
ΠΕΙΡΑΙΩΣ Α.Ε.Π.Ε.Υ.	06/03/2017
LAMDA DEVELOPMENT (ΚΟ)	Κύρια Αγορά
EUROBANK EQUITIES Α.Ε.Π.Ε.Υ.	08/12/2014
ΠΑΝΤΕΛΑΚΗΣ ΧΡΗΜΑΤΙΣΤΗΡΙΑΚΗ Α.Ε.Π.Ε.Υ.	06/11/2017
ΠΕΙΡΑΙΩΣ Α.Ε.Π.Ε.Υ.	29/06/2017
MARFIN INVESTMENT GROUP (ΚΟ)	Κύρια Αγορά
ΠΕΙΡΑΙΩΣ Α.Ε.Π.Ε.Υ.	02/02/2009
PROFILE (ΚΟ)	Κύρια Αγορά
ΠΑΝΤΕΛΑΚΗΣ ΧΡΗΜΑΤΙΣΤΗΡΙΑΚΗ Α.Ε.Π.Ε.Υ.	01/07/2019
QUEST ΣΥΜΜΕΤΟΧΩΝ (ΚΟ)	Κύρια Αγορά
ΒΕΤΑ ΧΡΗΜΑΤΙΣΤΗΡΙΑΚΗ Α.Ε.Π.Ε.Υ.	26/03/2018
EUROBANK EQUITIES Α.Ε.Π.Ε.Υ.	28/01/2019

Πίνακας Μετοχών Υπό Ειδική Διαπραγμάτευση

Χρεόγραφο	Κατηγορία Διαπραγμάτευσης
Ειδικός Διαπραγματευτής	Εναρξη Ειδικής Διαπραγμάτευσης
ΤΙΤΑΝ CEMENT (ΚΑ)	Κύρια Αγορά
EUROBANK EQUITIES Α.Ε.Π.Ε.Υ.	06/11/2019
ΥΙΟΗΛΣΟ SA/NV (ΚΑ)	Κύρια Αγορά
EUROBANK EQUITIES Α.Ε.Π.Ε.Υ.	04/03/2014
MERIT ΧΡΗΜΑΤΙΣΤΗΡΙΑΚΗ Α.Ε.Π.Ε.Υ.	17/03/2014
ΑΛΦΑ FINANCE ΑΕΠΕΥ	11/03/2008
ΑΒΑΞ Α.Ε. (ΚΟ)	Κύρια Αγορά
EUROBANK EQUITIES Α.Ε.Π.Ε.Υ.	14/12/2015
ΑΔΜΗΕ ΣΥΜΜΕΤΟΧΩΝ Α.Ε. (ΚΟ)	Κύρια Αγορά
ΕΛΛΗΝΟΑΜΕΡΙΚΑΝΙΚΗ ΧΡΗΜΑΤΙΣΤΗΡΙΑΚΗ ΑΕΠΕΥ	09/03/2020
ΠΕΙΡΑΙΩΣ Α.Ε.Π.Ε.Υ.	29/06/2017
ΓΕΚ ΤΕΡΝΑ (ΚΟ)	Κύρια Αγορά
ΠΕΙΡΑΙΩΣ Α.Ε.Π.Ε.Υ.	29/08/2019
ΔΕΗ (ΚΟ)	Κύρια Αγορά
EUROBANK EQUITIES Α.Ε.Π.Ε.Υ.	22/10/2006
MERIT ΧΡΗΜΑΤΙΣΤΗΡΙΑΚΗ Α.Ε.Π.Ε.Υ.	06/11/2017
ΑΛΦΑ FINANCE ΑΕΠΕΥ	09/01/2006
ΕΘΝΙΚΗ ΧΡΗΜΑΤΙΣΤΗΡΙΑΚΗ Α.Ε.Π.Ε.Υ.	02/01/1900
ΕΛΛΗΝΟΑΜΕΡΙΚΑΝΙΚΗ ΧΡΗΜΑΤΙΣΤΗΡΙΑΚΗ ΑΕΠΕΥ	01/09/2014
ΠΕΙΡΑΙΩΣ Α.Ε.Π.Ε.Υ.	28/09/2009
ΕΘΝΙΚΗ ΤΡΑΠΕΖΑ (ΚΟ)	Κύρια Αγορά
EUROBANK EQUITIES Α.Ε.Π.Ε.Υ.	22/10/2006
MERIT ΧΡΗΜΑΤΙΣΤΗΡΙΑΚΗ Α.Ε.Π.Ε.Υ.	03/09/2012
ΑΛΦΑ FINANCE ΑΕΠΕΥ	09/01/2006
ΕΘΝΙΚΗ ΧΡΗΜΑΤΙΣΤΗΡΙΑΚΗ Α.Ε.Π.Ε.Υ.	02/01/1900
ΕΛΛΗΝΟΑΜΕΡΙΚΑΝΙΚΗ ΧΡΗΜΑΤΙΣΤΗΡΙΑΚΗ ΑΕΠΕΥ	25/07/2014
ΛΕΩΝ ΔΕΠΟΛΑΣ ΧΡΗΜΑΤΙΣΤΗΡΙΑΚΗ Α.Ε.Π.Ε.Υ.	20/05/2015
ΠΕΙΡΑΙΩΣ Α.Ε.Π.Ε.Υ.	08/09/2008
ΕΚΤΕΡ (ΚΟ)	Κύρια Αγορά
EUROBANK EQUITIES Α.Ε.Π.Ε.Υ.	16/10/2017
ΛΕΩΝ ΔΕΠΟΛΑΣ ΧΡΗΜΑΤΙΣΤΗΡΙΑΚΗ Α.Ε.Π.Ε.Υ.	21/05/2018
ΕΛΑΣΤΡΟΝ (ΚΟ)	Κύρια Αγορά
ΛΕΩΝ ΔΕΠΟΛΑΣ ΧΡΗΜΑΤΙΣΤΗΡΙΑΚΗ Α.Ε.Π.Ε.Υ.	20/02/2017
ΕΛΒΑΛΧΑΛΚΟΡ (ΚΟ)	Κύρια Αγορά
EUROBANK EQUITIES Α.Ε.Π.Ε.Υ.	07/05/2018
ΑΛΦΑ FINANCE ΑΕΠΕΥ	07/05/2018
ΕΛΛΑΚΤΩΡ (ΚΟ)	Κύρια Αγορά
EUROXX ΧΡΗΜΑΤΙΣΤΗΡΙΑΚΗ Α.Ε.Π.Ε.Υ.	24/09/2018
ΑΛΦΑ FINANCE ΑΕΠΕΥ	18/03/2019
ΕΘΝΙΚΗ ΧΡΗΜΑΤΙΣΤΗΡΙΑΚΗ Α.Ε.Π.Ε.Υ.	02/01/1900
ΠΕΙΡΑΙΩΣ Α.Ε.Π.Ε.Υ.	22/10/2018
ΕΛΛΗΝ. ΧΡΗΜΑΤΙΣΤΗΡΙΑ Χ.Α. (ΚΟ)	Κύρια Αγορά
ΕΘΝΙΚΗ ΧΡΗΜΑΤΙΣΤΗΡΙΑΚΗ Α.Ε.Π.Ε.Υ.	02/01/1900
ΕΛΛΗΝΟΑΜΕΡΙΚΑΝΙΚΗ ΧΡΗΜΑΤΙΣΤΗΡΙΑΚΗ ΑΕΠΕΥ	01/09/2014
ΠΕΙΡΑΙΩΣ Α.Ε.Π.Ε.Υ.	04/05/2015
ΕΛΛΗΝΙΚΑ ΠΕΤΡΕΛΑΙΑ (ΚΟ)	Κύρια Αγορά
ΕΛΛΗΝΟΑΜΕΡΙΚΑΝΙΚΗ ΧΡΗΜΑΤΙΣΤΗΡΙΑΚΗ ΑΕΠΕΥ	14/09/2015
ΠΕΙΡΑΙΩΣ Α.Ε.Π.Ε.Υ.	20/03/2017
ΕΛΤΟΝ (ΚΟ)	Κύρια Αγορά
ΒΕΤΑ ΧΡΗΜΑΤΙΣΤΗΡΙΑΚΗ Α.Ε.Π.Ε.Υ.	03/09/2012
ΛΕΩΝ ΔΕΠΟΛΑΣ ΧΡΗΜΑΤΙΣΤΗΡΙΑΚΗ Α.Ε.Π.Ε.Υ.	01/04/2019
ΕΝΤΕΡΣΟΦΤ (ΚΟ)	Κύρια Αγορά
EUROBANK EQUITIES Α.Ε.Π.Ε.Υ.	22/06/2020
ΕΥΔΑΠ (ΚΟ)	Κύρια Αγορά
EUROBANK EQUITIES Α.Ε.Π.Ε.Υ.	10/06/2019
ΑΛΦΑ FINANCE ΑΕΠΕΥ	27/01/2020
ΕΥΡΩΠΑΪΚΗ ΠΙΣΤΗ (ΚΟ)	Κύρια Αγορά
ΠΑΝΤΕΛΑΚΗΣ ΧΡΗΜΑΤΙΣΤΗΡΙΑΚΗ Α.Ε.Π.Ε.Υ.	15/07/2019
ΙΚΤΙΝΟΣ ΕΛΛΑΣ (ΚΟ)	Κύρια Αγορά
EUROBANK EQUITIES Α.Ε.Π.Ε.Υ.	25/02/2019
ΑΛΦΑ FINANCE ΑΕΠΕΥ	01/04/2019
ΕΘΝΙΚΗ ΧΡΗΜΑΤΙΣΤΗΡΙΑΚΗ Α.Ε.Π.Ε.Υ.	02/01/1900
ΚΑΡΑΜΟΛΕΓΚΟΣ (ΚΟ)	Κύρια Αγορά
EUROXX ΧΡΗΜΑΤΙΣΤΗΡΙΑΚΗ Α.Ε.Π.Ε.Υ.	04/10/2019
ΚΛΟΥΚΙΝΑΣ - ΛΑΠΠΑΣ (ΚΟ)	Κύρια Αγορά
ΒΕΤΑ ΧΡΗΜΑΤΙΣΤΗΡΙΑΚΗ Α.Ε.Π.Ε.Υ.	22/09/2014
ΚΡΙ - ΚΡΙ (ΚΟ)	Κύρια Αγορά
EUROBANK EQUITIES Α.Ε.Π.Ε.Υ.	07/05/2018
ΛΕΩΝ ΔΕΠΟΛΑΣ ΧΡΗΜΑΤΙΣΤΗΡΙΑΚΗ Α.Ε.Π.Ε.Υ.	16/01/2017

Πίνακας Μετοχών Υπό Ειδική Διαπραγμάτευση

Χρεόγραφο	Κατηγορία Διαπραγμάτευσης
Ειδικός Διαπραγματευτής	Έναρξη Ειδικής Διαπραγμάτευσης
ΛΑΜΨΑ (ΚΟ)	Κύρια Αγορά
ΛΕΩΝ ΔΕΠΟΛΑΣ ΧΡΗΜΑΤΙΣΤΗΡΙΑΚΗ Α.Ε.Π.Ε.Υ.	16/01/2017
ΜΟΤΟΡ ΟΙΛ (ΚΟ)	Κύρια Αγορά
EUROBANK EQUITIES Α.Ε.Π.Ε.Υ.	22/10/2006
MERIT ΧΡΗΜΑΤΙΣΤΗΡΙΑΚΗ Α.Ε.Π.Ε.Υ.	25/02/2019
ΕΘΝΙΚΗ ΧΡΗΜΑΤΙΣΤΗΡΙΑΚΗ Α.Ε.Π.Ε.Υ.	02/01/1900
ΕΛΛΗΝΟΑΜΕΡΙΚΑΝΙΚΗ ΧΡΗΜΑΤΙΣΤΗΡΙΑΚΗ ΑΕΠΕΥ	01/09/2014
ΛΕΩΝ ΔΕΠΟΛΑΣ ΧΡΗΜΑΤΙΣΤΗΡΙΑΚΗ Α.Ε.Π.Ε.Υ.	01/04/2019
ΠΕΙΡΑΙΩΣ Α.Ε.Π.Ε.Υ.	04/05/2015
ΜΥΤΙΛΗΝΑΙΟΣ (ΚΟ)	Κύρια Αγορά
EUROBANK EQUITIES Α.Ε.Π.Ε.Υ.	20/09/2017
MERIT ΧΡΗΜΑΤΙΣΤΗΡΙΑΚΗ Α.Ε.Π.Ε.Υ.	25/02/2019
ΑΛΦΑ FINANCE ΑΕΠΕΥ	15/04/2019
ΕΘΝΙΚΗ ΧΡΗΜΑΤΙΣΤΗΡΙΑΚΗ Α.Ε.Π.Ε.Υ.	02/01/1900
ΠΕΙΡΑΙΩΣ Α.Ε.Π.Ε.Υ.	04/05/2015
ΟΛΠ (ΚΟ)	Κύρια Αγορά
EUROBANK EQUITIES Α.Ε.Π.Ε.Υ.	06/02/2019
ΟΠΑΠ (ΚΟ)	Κύρια Αγορά
EUROBANK EQUITIES Α.Ε.Π.Ε.Υ.	22/10/2006
MERIT ΧΡΗΜΑΤΙΣΤΗΡΙΑΚΗ Α.Ε.Π.Ε.Υ.	20/03/2017
ΑΛΦΑ FINANCE ΑΕΠΕΥ	09/01/2006
ΕΘΝΙΚΗ ΧΡΗΜΑΤΙΣΤΗΡΙΑΚΗ Α.Ε.Π.Ε.Υ.	02/01/1900
ΕΛΛΗΝΟΑΜΕΡΙΚΑΝΙΚΗ ΧΡΗΜΑΤΙΣΤΗΡΙΑΚΗ ΑΕΠΕΥ	25/07/2014
ΠΕΙΡΑΙΩΣ Α.Ε.Π.Ε.Υ.	04/05/2015
ΟΤΕ (ΚΟ)	Κύρια Αγορά
EUROBANK EQUITIES Α.Ε.Π.Ε.Υ.	22/10/2006
MERIT ΧΡΗΜΑΤΙΣΤΗΡΙΑΚΗ Α.Ε.Π.Ε.Υ.	20/03/2017
ΑΛΦΑ FINANCE ΑΕΠΕΥ	09/01/2006
ΕΘΝΙΚΗ ΧΡΗΜΑΤΙΣΤΗΡΙΑΚΗ Α.Ε.Π.Ε.Υ.	02/01/1900
ΕΛΛΗΝΟΑΜΕΡΙΚΑΝΙΚΗ ΧΡΗΜΑΤΙΣΤΗΡΙΑΚΗ ΑΕΠΕΥ	25/07/2014
ΛΕΩΝ ΔΕΠΟΛΑΣ ΧΡΗΜΑΤΙΣΤΗΡΙΑΚΗ Α.Ε.Π.Ε.Υ.	20/04/2015
ΠΕΙΡΑΙΩΣ Α.Ε.Π.Ε.Υ.	08/09/2008
ΠΑΠΟΥΤΣΑΝΗΣ (ΚΟ)	Κύρια Αγορά
ΒΕΤΑ ΧΡΗΜΑΤΙΣΤΗΡΙΑΚΗ Α.Ε.Π.Ε.Υ.	25/11/2013
ΑΛΦΑ FINANCE ΑΕΠΕΥ	19/11/2018
ΠΕΙΡΑΙΩΣ ΤΡΑΠΕΖΑ (ΚΟ)	Κύρια Αγορά
EUROBANK EQUITIES Α.Ε.Π.Ε.Υ.	22/10/2006
EUROXX ΧΡΗΜΑΤΙΣΤΗΡΙΑΚΗ Α.Ε.Π.Ε.Υ.	15/02/2016
MERIT ΧΡΗΜΑΤΙΣΤΗΡΙΑΚΗ Α.Ε.Π.Ε.Υ.	16/09/2013
ΑΛΦΑ FINANCE ΑΕΠΕΥ	15/04/2019
ΕΘΝΙΚΗ ΧΡΗΜΑΤΙΣΤΗΡΙΑΚΗ Α.Ε.Π.Ε.Υ.	02/01/1900
ΕΛΛΗΝΟΑΜΕΡΙΚΑΝΙΚΗ ΧΡΗΜΑΤΙΣΤΗΡΙΑΚΗ ΑΕΠΕΥ	25/07/2014
ΛΕΩΝ ΔΕΠΟΛΑΣ ΧΡΗΜΑΤΙΣΤΗΡΙΑΚΗ Α.Ε.Π.Ε.Υ.	30/11/2018
ΠΕΙΡΑΙΩΣ Α.Ε.Π.Ε.Υ.	16/02/2009
ΠΕΤΡΟΠΟΥΛΟΣ ΠΕΤΡΟΣ (ΚΟ)	Κύρια Αγορά
EUROBANK EQUITIES Α.Ε.Π.Ε.Υ.	01/04/2019
ΠΑΝΤΕΛΑΚΗΣ ΧΡΗΜΑΤΙΣΤΗΡΙΑΚΗ Α.Ε.Π.Ε.Υ.	16/03/2020
ΠΛΑΙΣΙΟ COMPUTERS (ΚΟ)	Κύρια Αγορά
EUROBANK EQUITIES Α.Ε.Π.Ε.Υ.	02/03/2015
ΠΛΑΣΤΙΚΑ ΘΡΑΚΗΣ (ΚΟ)	Κύρια Αγορά
EUROBANK EQUITIES Α.Ε.Π.Ε.Υ.	26/03/2018
ΑΛΦΑ FINANCE ΑΕΠΕΥ	26/03/2018
ΣΑΡΑΝΤΗΣ ΓΡ. (ΚΟ)	Κύρια Αγορά
ΒΕΤΑ ΧΡΗΜΑΤΙΣΤΗΡΙΑΚΗ Α.Ε.Π.Ε.Υ.	14/05/2012
EUROBANK EQUITIES Α.Ε.Π.Ε.Υ.	24/10/2016
ΣΠΥΡΟΥ ΑΓΡ. ΟΙΚ. (ΚΟ)	Κύρια Αγορά
EUROBANK EQUITIES Α.Ε.Π.Ε.Υ.	02/09/2019
ΤΕΡΝΑ ΕΝΕΡΓΕΙΑΚΗ (ΚΟ)	Κύρια Αγορά
ΠΕΙΡΑΙΩΣ Α.Ε.Π.Ε.Υ.	09/12/2019

Γνωστοποιήσεις Συναλλαγών - Κατάλογος Υπόχρεων Προσώπων

Ημερομηνία Υποβολής [1]	Επωνυμία	Λόγος Υποβολής [2]	Υπόχρεος	Ιδιότητα Υποχρέου	Σχέση με τον Υπόχρεο	Ημερομηνία Συναλλαγής	Αγορά	Όγκος Συναλλαγών	Αξία Συναλλαγών	Φύση Συναλλαγής [3]	Είδος Χρηματικού μέσου	Παρατηρήσεις [4]
10/09/2020	EUROBANK ERGASIAS YΠHPPECIZQN KAI CΥMMETOXQN A.E.	B	ΒΑΣΙΛΕΙΟΥ ΚΩΝΣΤΑΝΤΙΝΟΣ	Μέλος ΔΣ Εκτελεστικό	Συνδεδόμενο Νομικό Πρόσωπο	08/09/2020	ΑΞΙΩΝ ΧΑ	139,570	52,727.40	Π	Μετοχή	1
10/09/2020	EUROBANK ERGASIAS YΠHPPECIZQN KAI CΥMMETOXQN A.E.	B	ΒΑΣΙΛΕΙΟΥ ΚΩΝΣΤΑΝΤΙΝΟΣ	Μέλος ΔΣ Εκτελεστικό	Συνδεδόμενο Νομικό Πρόσωπο	08/09/2020	ΑΞΙΩΝ ΧΑ	21,863	8,344.03	A	Μετοχή	1
10/09/2020	EUROBANK ERGASIAS YΠHPPECIZQN KAI CΥMMETOXQN A.E.	B	ΒΑΣΙΛΕΙΟΥ ΚΩΝΣΤΑΝΤΙΝΟΣ	Μέλος ΔΣ Εκτελεστικό	Συνδεδόμενο Νομικό Πρόσωπο	08/09/2020	ΑΞΙΩΝ ΧΑ	139,570	52,459.91	A	Μετοχή	1
10/09/2020	EUROBANK ERGASIAS YΠHPPECIZQN KAI CΥMMETOXQN A.E.	B	ΒΑΣΙΛΕΙΟΥ ΚΩΝΣΤΑΝΤΙΝΟΣ	Μέλος ΔΣ Εκτελεστικό	Συνδεδόμενο Νομικό Πρόσωπο	08/09/2020	ΠΑΡΑΓΩΓΩΝ ΧΑ	201	7,717.60	A	Παράγωγο	4
10/09/2020	EUROBANK ERGASIAS YΠHPPECIZQN KAI CΥMMETOXQN A.E.	B	ΒΑΣΙΛΕΙΟΥ ΚΩΝΣΤΑΝΤΙΝΟΣ	Μέλος ΔΣ Εκτελεστικό	Συνδεδόμενο Νομικό Πρόσωπο	08/09/2020	ΠΑΡΑΓΩΓΩΝ ΧΑ	65	2,454.50	Π	Παράγωγο	4
10/09/2020	EUROBANK ERGASIAS YΠHPPECIZQN KAI CΥMMETOXQN A.E.	B	ΒΑΣΙΛΕΙΟΥ ΚΩΝΣΤΑΝΤΙΝΟΣ	Μέλος ΔΣ Εκτελεστικό	Συνδεδόμενο Νομικό Πρόσωπο	08/09/2020	ΑΞΙΩΝ ΧΑ	25,826	9,784.33	Π	Μετοχή	1
10/09/2020	EUROBANK ERGASIAS YΠHPPECIZQN KAI CΥMMETOXQN A.E.	B	ΒΑΣΙΛΕΙΟΥ ΚΩΝΣΤΑΝΤΙΝΟΣ	Μέλος ΔΣ Εκτελεστικό	Συνδεδόμενο Νομικό Πρόσωπο	09/09/2020	ΑΞΙΩΝ ΧΑ	144,977	53,697.77	A	Μετοχή	1
10/09/2020	EUROBANK ERGASIAS YΠHPPECIZQN KAI CΥMMETOXQN A.E.	B	ΒΑΣΙΛΕΙΟΥ ΚΩΝΣΤΑΝΤΙΝΟΣ	Μέλος ΔΣ Εκτελεστικό	Συνδεδόμενο Νομικό Πρόσωπο	09/09/2020	ΑΞΙΩΝ ΧΑ	144,977	53,760.95	Π	Μετοχή	1
10/09/2020	EUROBANK ERGASIAS YΠHPPECIZQN KAI CΥMMETOXQN A.E.	B	ΒΑΣΙΛΕΙΟΥ ΚΩΝΣΤΑΝΤΙΝΟΣ	Μέλος ΔΣ Εκτελεστικό	Συνδεδόμενο Νομικό Πρόσωπο	09/09/2020	ΑΞΙΩΝ ΧΑ	5,563	2,040.28	A	Μετοχή	1
10/09/2020	EUROBANK ERGASIAS YΠHPPECIZQN KAI CΥMMETOXQN A.E.	B	ΒΑΣΙΛΕΙΟΥ ΚΩΝΣΤΑΝΤΙΝΟΣ	Μέλος ΔΣ Εκτελεστικό	Συνδεδόμενο Νομικό Πρόσωπο	09/09/2020	ΠΑΡΑΓΩΓΩΝ ΧΑ	102	3,804.20	Π	Παράγωγο	4
10/09/2020	EUROBANK ERGASIAS YΠHPPECIZQN KAI CΥMMETOXQN A.E.	B	ΒΑΣΙΛΕΙΟΥ ΚΩΝΣΤΑΝΤΙΝΟΣ	Μέλος ΔΣ Εκτελεστικό	Συνδεδόμενο Νομικό Πρόσωπο	09/09/2020	ΑΞΙΩΝ ΧΑ	26,000	9,703.78	Π	Μετοχή	1
10/09/2020	EUROBANK ERGASIAS YΠHPPECIZQN KAI CΥMMETOXQN A.E.	B	ΒΑΣΙΛΕΙΟΥ ΚΩΝΣΤΑΝΤΙΝΟΣ	Μέλος ΔΣ Εκτελεστικό	Συνδεδόμενο Νομικό Πρόσωπο	09/09/2020	ΠΑΡΑΓΩΓΩΝ ΧΑ	100	3,690.00	A	Παράγωγο	4
10/09/2020	TITAN CEMENT INTERNATIONAL S.A.	A	ΠΑΠΑΛΕΞΟΠΟΥΛΟΣ ΔΗΜΗΤΡΙΟΣ	Μέλος ΔΣ Εκτελεστικό	Ο Ιδιος	09/09/2020	ΑΞΙΩΝ ΧΑ	2,000	21,680.14	A	Μετοχή	1
10/09/2020	TITAN CEMENT INTERNATIONAL S.A.	B	ΠΑΠΑΛΕΞΟΠΟΥΛΟΥ ΑΛΕΞΑΝΔΡΑ	Μέλος ΔΣ Εκτελεστικό	Συνδεδόμενο Νομικό Πρόσωπο	08/09/2020	ΑΞΙΩΝ ΧΑ	3,000	32,787.10	A	Μετοχή	1
10/09/2020	TITAN CEMENT INTERNATIONAL S.A.	B	ΠΑΠΑΛΕΞΟΠΟΥΛΟΥ ΑΛΕΞΑΝΔΡΑ	Μέλος ΔΣ Εκτελεστικό	Συνδεδόμενο Νομικό Πρόσωπο	09/09/2020	ΑΞΙΩΝ ΧΑ	3,000	32,378.24	A	Μετοχή	1
10/09/2020	TITAN CEMENT INTERNATIONAL S.A.	A	ΠΑΠΑΛΕΞΟΠΟΥΛΟΥ ΑΛΕΞΑΝΔΡΑ	Μέλος ΔΣ Εκτελεστικό	Ο Ιδιος	09/09/2020	ΑΞΙΩΝ ΧΑ	2,000	21,679.20	A	Μετοχή	1
10/09/2020	ΕΛΛΗΝΙΚΑ ΧΡΗΜΑΤΙΣΤΗΡΙΑ - ΧΡΗΜΑΤΙΣΤΗΡΙΟ ΑΘΗΝΩΝ ΑΝΩΝΥΜΗ ΕΤΑΙΡΕΙΑ ΣΥΜΜΕΤΟΧΩΝ	B	ΒΑΣΙΛΕΙΟΥ ΚΩΝΣΤΑΝΤΙΝΟΣ	Μέλος ΔΣ Μη Εκτελεστικό	Συνδεδόμενο Νομικό Πρόσωπο	07/09/2020	ΑΞΙΩΝ ΧΑ	260	750.10	A	Μετοχή	1
10/09/2020	ΕΛΛΗΝΙΚΑ ΧΡΗΜΑΤΙΣΤΗΡΙΑ - ΧΡΗΜΑΤΙΣΤΗΡΙΟ ΑΘΗΝΩΝ ΑΝΩΝΥΜΗ ΕΤΑΙΡΕΙΑ ΣΥΜΜΕΤΟΧΩΝ	B	ΒΑΣΙΛΕΙΟΥ ΚΩΝΣΤΑΝΤΙΝΟΣ	Μέλος ΔΣ Μη Εκτελεστικό	Συνδεδόμενο Νομικό Πρόσωπο	08/09/2020	ΑΞΙΩΝ ΧΑ	130	373.10	A	Μετοχή	1
10/09/2020	ΕΛΛΗΝΙΚΑ ΧΡΗΜΑΤΙΣΤΗΡΙΑ - ΧΡΗΜΑΤΙΣΤΗΡΙΟ ΑΘΗΝΩΝ ΑΝΩΝΥΜΗ ΕΤΑΙΡΕΙΑ ΣΥΜΜΕΤΟΧΩΝ	B	ΒΑΣΙΛΕΙΟΥ ΚΩΝΣΤΑΝΤΙΝΟΣ	Μέλος ΔΣ Μη Εκτελεστικό	Συνδεδόμενο Νομικό Πρόσωπο	08/09/2020	ΑΞΙΩΝ ΧΑ	260	729.30	Π	Μετοχή	1

Σημειώσεις Γνωστοποιήσεων Συναλλαγών

Για περισσότερες πληροφορίες επί των γνωστοποιήσεων συναλλαγών επισκεφτείτε την ιστοσελίδα <http://athexgroup.gr/el/web/guest/companies-info-trade-notifications>

[1] - Η Ημερομηνία Υποβολής αφορά την Ημερομηνία που η Γνωστοποίηση παρελήφθη από το Χ.Α.

[2] - Λόγος Υποβολής: Α: Πρόσωπο που ασκεί Διευθυντικά καθήκοντα, Β: Πρόσωπο που έχει στενό δεσμό με πρόσωπο που ασκεί Διευθυντικά καθήκοντα.

[3] - Φύση Συναλλαγής: Α: Αγορά, Π: Πώληση.

[4] - Παρατηρήσεις: 1 - Λόγω Συμμετοχής σε ΑΜΚ, 2 - Λόγω Εξάσκησης Δικαιώματος Προαίρεσης αγοράς μετοχών που παρέχεται στο προσωπικό, 3 - Λόγω Δωρεάς, 4 - Λόγω Συγχώνευσης ή Διάσπασης κλπ, 5 - Λόγω Μετατροπής ή Ανταλλαγής Ομολογιών, 6 - Ανταλλαγή λόγω Προαιρετικής Δημόσιας Πρότασης.

Υποκείμενη Αγορά				Αγορά Παραγώγων													
Ανωτ Τιμή	Κατωτ Τιμή	Τιμή κλεισ.	Μεταβ.	Μήνας Παράδοσης	Άνοιγμα	Ανωτ Τιμή	Κατωτ Τιμή	Τελ Τιμή	Τιμή κλεισ.	Τελευταία ζήτηση	Τελευταία προσφορά	Τιμή Εκκαθάρισης ¹	Υψηλό ζωής	Χαμηλό ζωής	Πράξεις	Όγκος	Ανοικτές θέσεις
FTSE/X.A. Large Cap																	
1,529.16	1,508.34	1,529.06	1.13%	Σεπτέμβριος 2020	1,515.00	1,529.50	1,505.75	1,529.00	1,529.00	---	---	---	1,598.75	---	103	508	3,206
				Οκτώβριος 2020	1,510.00	1,527.50	1,509.00	1,527.50	1,527.50	---	---	---	1,547.50	---	11	82	99
				Νοέμβριος 2020	---	---	---	---	1,518.00	---	---	---	---	---	---	---	---
				Δεκέμβριος 2020	---	---	---	---	1,520.25	---	---	---	---	---	---	---	---
				Μάρτιος 2021	---	---	---	---	1,528.00	---	---	---	---	---	---	---	---
				Ιούνιος 2021	---	---	---	---	1,535.50	---	---	---	---	---	---	---	---

(Μονάδα Διαπραγμάτευσης: 1 Μονάδα Δείκτη x 2€, Χρηματικός Διακανονισμός)

Σημειώσεις Παραγώγων

Τις τιμές εκκαθάρισης και τις τελικές ανοικτές θέσεις μπορείτε να τις ανακτήσετε στο ακόλουθο path <http://www.helex.gr/el/web/guest/statistics-end-of-day-derivatives>

Υποκείμενη Αγορά				Αγορά Παραγώγων													
Ανωτ Τιμή	Κατωτ Τιμή	Τιμή κλεισ.	Μεταβ.	Μήνας Παράδοσης	Άνοιγμα	Ανωτ Τιμή	Κατωτ Τιμή	Τελ Τιμή	Τιμή κλεισ.	Τελευταία ζήτηση	Τελευταία προσφορά	Τιμή Εκκαθάρισης*	Υψηλό ζωής	Χαμηλό ζωής	Πράξεις	Όγκος	Ανοικτές θέσεις
(Μέγεθος Συμβολαίου: 100 Χρεόγραφα, Φυσική Παράδοση)																	
ALPHA BANK (ΚΟ)				Σεπτέμβριος 2020	0.580	0.580	0.571	0.577	0.577	---	---	---	0.742	---	110	3,847	75,931
0.579	0.5696	0.576	-0.17%	Δεκέμβριος 2020	0.580	0.583	0.573	0.583	0.583	---	---	---	0.593	---	77	4,759	7,733
				Μάρτιος 2021	---	---	---	---	0.583	---	---	---	---	---	---	---	---
				Ιούνιος 2021	---	---	---	---	0.586	---	---	---	---	---	---	---	---
(Μέγεθος Συμβολαίου: 100 Χρεόγραφα, Φυσική Παράδοση)																	
ATTICA BANK A.T.E. (ΚΟ)				Σεπτέμβριος 2020	---	---	---	---	0.171	---	---	---	---	---	---	---	---
0.1744	0.169	0.1726	0.94%	Δεκέμβριος 2020	---	---	---	---	0.172	---	---	---	---	---	---	---	---
				Μάρτιος 2021	---	---	---	---	0.173	---	---	---	---	---	---	---	---
				Ιούνιος 2021	---	---	---	---	0.174	---	---	---	---	---	---	---	---
(Μέγεθος Συμβολαίου: 100 Χρεόγραφα, Φυσική Παράδοση)																	
CENERGY HOLDINGS (ΚΑ)				Σεπτέμβριος 2020	0.961	0.976	0.950	0.950	0.950	---	---	---	1.04	---	14	71	1,352
0.977	0.945	0.975	0.52%	Δεκέμβριος 2020	0.965	0.983	0.962	0.983	0.983	---	---	---	1.03	---	9	149	303
				Μάρτιος 2021	---	---	---	---	0.980	---	---	---	---	---	---	---	---
				Ιούνιος 2021	---	---	---	---	0.985	---	---	---	---	---	---	---	---
(Μέγεθος Συμβολαίου: 100 Χρεόγραφα, Φυσική Παράδοση)																	
COCA-COLA HBC AG (ΚΟ)				Σεπτέμβριος 2020	22.80	22.80	22.66	22.66	22.66	---	---	---	35.15	---	6	32	178
22.85	22.55	22.55	-0.88%	Δεκέμβριος 2020	22.80	22.80	22.62	22.62	22.62	---	---	---	22.80	---	4	7	1
				Μάρτιος 2021	---	---	---	---	22.99	---	---	---	---	---	---	---	---
				Ιούνιος 2021	---	---	---	---	23.11	---	---	---	---	---	---	---	---
(Μέγεθος Συμβολαίου: 100 Χρεόγραφα, Φυσική Παράδοση)																	
EUROBANK HOLDINGS (ΚΟ)				Σεπτέμβριος 2020	0.375	0.380	0.373	0.380	0.380	---	---	---	0.448	---	76	2,545	44,032
0.38	0.3726	0.379	1.34%	Δεκέμβριος 2020	0.377	0.381	0.376	0.380	0.380	---	---	---	0.435	---	17	723	1,616
				Μάρτιος 2021	---	---	---	---	0.378	---	---	---	---	---	---	---	---
				Ιούνιος 2021	---	---	---	---	0.380	---	---	---	---	---	---	---	---
(Μέγεθος Συμβολαίου: 100 Χρεόγραφα, Φυσική Παράδοση)																	
FOURLIS ΣΥΜΜΕΤΟΧΩΝ (ΚΟ)				Σεπτέμβριος 2020	4.03	4.04	4.03	4.04	4.04	---	---	---	4.29	---	2	5	72
4.06	4	4.05	0.00%	Δεκέμβριος 2020	---	---	---	---	4.07	---	---	---	4.14	---	---	---	6
				Μάρτιος 2021	---	---	---	---	4.09	---	---	---	---	---	---	---	---
				Ιούνιος 2021	---	---	---	---	4.11	---	---	---	---	---	---	---	---
(Μέγεθος Συμβολαίου: 100 Χρεόγραφα, Φυσική Παράδοση)																	
INTRACOM HOLDINGS (ΚΟ)				Σεπτέμβριος 2020	---	---	---	---	0.610	---	---	---	0.710	---	---	---	942
0.615	0.6	0.608	-0.33%	Δεκέμβριος 2020	---	---	---	---	0.613	---	---	---	0.604	---	---	---	10
				Μάρτιος 2021	---	---	---	---	0.616	---	---	---	---	---	---	---	---
				Ιούνιος 2021	---	---	---	---	0.620	---	---	---	---	---	---	---	---

Σημειώσεις Παραγώγων

Τις τιμές εκκαθάρισης και τις τελικές ανοικτές θέσεις μπορείτε να τις ανακτήσετε στο ακόλουθο path <http://www.helex.gr/el/web/guest/statistics-end-of-day-derivatives>

Υποκείμενη Αγορά				Αγορά Παραγώγων													
Ανωτ Τιμή	Κατωτ Τιμή	Τιμή κλεισ.	Μεταβ.	Μήνας Παράδοσης	Άνοιγμα	Ανωτ Τιμή	Κατωτ Τιμή	Τελ Τιμή	Τιμή κλεισ.	Τελευταία ζήτηση	Τελευταία προσφορά	Τιμή Εκκαθάρισης*	Υψηλό ζωής	Χαμηλό ζωής	Πράξεις	Όγκος	Ανοικτές θέσεις
(Μέγεθος Συμβολαίου: 100 Χρεόγραφα, Φυσική Παράδοση)																	
JUMBO (ΚΟ)				Σεπτέμβριος 2020	14.65	15.15	14.65	15.05	15.05	---	---	---	17.22	---	33	64	735
15.12	14.62	15.05	2.94%	Δεκέμβριος 2020	14.73	14.86	14.73	14.86	14.86	---	---	---	16.64	---	3	5	38
				Μάρτιος 2021	---	---	---	---	14.78	---	---	---	---	---	---	---	---
				Ιούνιος 2021	---	---	---	---	14.85	---	---	---	---	---	---	---	---
(Μέγεθος Συμβολαίου: 100 Χρεόγραφα, Φυσική Παράδοση)																	
LAMDA DEVELOPMENT(ΚΟ)				Σεπτέμβριος 2020	5.50	5.61	5.50	5.60	5.60	---	---	---	6.60	---	30	123	1,700
5.63	5.48	5.56	1.46%	Δεκέμβριος 2020	5.58	5.65	5.55	5.60	5.60	---	---	---	5.70	---	31	153	311
				Μάρτιος 2021	---	---	---	---	5.54	---	---	---	---	---	---	---	---
				Ιούνιος 2021	---	---	---	---	5.57	---	---	---	---	---	---	---	---
(Μέγεθος Συμβολαίου: 100 Χρεόγραφα, Φυσική Παράδοση)																	
MARFIN INVESTMENT GROUP (ΚΟ)				Σεπτέμβριος 2020	0.047	0.049	0.047	0.049	0.049	---	---	---	0.084	---	11	342	45,016
0.05	0.048	0.0495	3.13%	Δεκέμβριος 2020	0.051	0.051	0.051	0.051	0.051	---	---	---	0.052	---	6	101	1,847
				Μάρτιος 2021	---	---	---	---	0.049	---	---	---	---	---	---	---	---
				Ιούνιος 2021	---	---	---	---	0.049	---	---	---	---	---	---	---	---
(Μέγεθος Συμβολαίου: 100 Χρεόγραφα, Φυσική Παράδοση)																	
TITAN CEMENT (ΚΑ)				Σεπτέμβριος 2020	10.78	10.98	10.78	10.78	10.78	---	---	---	12.30	---	19	56	1,529
11.02	10.6	10.8	-0.74%	Δεκέμβριος 2020	10.86	11.07	10.86	10.90	10.90	---	---	---	11.50	---	11	36	67
				Μάρτιος 2021	---	---	---	---	11.00	---	---	---	---	---	---	---	---
				Ιούνιος 2021	---	---	---	---	11.05	---	---	---	---	---	---	---	---
(Μέγεθος Συμβολαίου: 100 Χρεόγραφα, Φυσική Παράδοση)																	
VIOTALCO SA/NV (ΚΑ)				Σεπτέμβριος 2020	2.24	2.34	2.24	2.32	2.32	---	---	---	2.55	---	51	481	2,069
2.33	2.22	2.31	2.21%	Δεκέμβριος 2020	2.26	2.34	2.26	2.34	2.34	---	---	---	2.34	---	13	344	70
				Μάρτιος 2021	---	---	---	---	2.28	---	---	---	---	---	---	---	---
				Ιούνιος 2021	---	---	---	---	2.30	---	---	---	---	---	---	---	---
(Μέγεθος Συμβολαίου: 100 Χρεόγραφα, Φυσική Παράδοση)																	
ΑΔΜΗΕ ΣΥΜΜΕΤΟΧΩΝ Α.Ε. (ΚΟ)				Σεπτέμβριος 2020	2.20	2.25	2.20	2.25	2.25	---	---	---	2.47	---	21	127	2,962
2.255	2.205	2.235	1.36%	Δεκέμβριος 2020	2.24	2.28	2.23	2.26	2.26	---	---	---	2.28	---	22	103	35
				Μάρτιος 2021	---	---	---	---	2.23	---	---	---	---	---	---	---	---
				Ιούνιος 2021	---	---	---	---	2.24	---	---	---	---	---	---	---	---
(Μέγεθος Συμβολαίου: 100 Χρεόγραφα, Φυσική Παράδοση)																	
ΓΕΚ ΤΕΡΝΑ (ΚΟ)				Σεπτέμβριος 2020	6.23	6.49	6.23	6.41	6.41	---	---	---	6.92	---	47	1,599	3,402
6.5	6.22	6.39	3.06%	Δεκέμβριος 2020	6.32	6.53	6.32	6.46	6.46	---	---	---	6.53	---	43	1,578	103
				Μάρτιος 2021	---	---	---	---	6.27	---	---	---	---	---	---	---	---
				Ιούνιος 2021	---	---	---	---	6.30	---	---	---	---	---	---	---	---

Σημειώσεις Παραγώγων

Τις τιμές εκκαθάρισης και τις τελικές ανοικτές θέσεις μπορείτε να τις ανακτήσετε στο ακόλουθο path <http://www.helex.gr/el/web/guest/statistics-end-of-day-derivatives>

Υποκείμενη Αγορά				Αγορά Παραγώγων													
Ανωτ Τιμή	Κατωτ Τιμή	Τιμή κλεισ.	Μεταβ.	Μήνας Παράδοσης	Άνοιγμα	Ανωτ Τιμή	Κατωτ Τιμή	Τελ Τιμή	Τιμή κλεισ.	Τελευταία ζήτηση	Τελευταία προσφορά	Τιμή Εκκαθάρισης*	Υψηλό ζωής	Χαμηλό ζωής	Πράξεις	Όγκος	Ανοικτές θέσεις
(Μέγεθος Συμβολαίου: 100 Χρεόγραφα, Φυσική Παράδοση)																	
ΔΕΗ (ΚΟ)				Σεπτέμβριος 2020	4.50	4.72	4.48	4.70	4.70	---	---	---	4.72	---	212	1,437	8,058
4.73	4.47	4.7	4.68%	Δεκέμβριος 2020	4.52	4.74	4.49	4.71	4.71	---	---	---	4.74	---	72	286	715
				Μάρτιος 2021	---	---	---	---	4.54	---	---	---	---	---	---	---	---
				Ιούνιος 2021	---	---	---	---	4.56	---	---	---	---	---	---	---	---
(Μέγεθος Συμβολαίου: 100 Χρεόγραφα, Φυσική Παράδοση)																	
ΕΘΝΙΚΗ ΤΡΑΠΕΖΑ (ΚΟ)				Σεπτέμβριος 2020	1.12	1.15	1.12	1.15	1.15	---	---	---	1.51	---	70	1,915	35,953
1.146	1.1225	1.146	1.24%	Δεκέμβριος 2020	1.13	1.16	1.13	1.16	1.16	---	---	---	1.22	---	41	1,719	3,192
				Μάρτιος 2021	---	---	---	---	1.14	---	---	---	---	---	---	---	---
				Ιούνιος 2021	---	---	---	---	1.15	---	---	---	---	---	---	---	---
(Μέγεθος Συμβολαίου: 100 Χρεόγραφα, Φυσική Παράδοση)																	
ΕΛΛΑΚΤΩΡ (ΚΟ)				Σεπτέμβριος 2020	0.940	0.980	0.940	0.946	0.946	---	---	---	1.23	---	59	576	7,043
0.981	0.922	0.955	1.60%	Δεκέμβριος 2020	0.949	0.982	0.935	0.958	0.958	---	---	---	1.08	---	37	153	610
				Μάρτιος 2021	---	---	---	---	0.950	---	---	---	---	---	---	---	---
				Ιούνιος 2021	---	---	---	---	0.955	---	---	---	---	---	---	---	---
(Μέγεθος Συμβολαίου: 100 Χρεόγραφα, Φυσική Παράδοση)																	
ΕΛΛΗΝ. ΧΡΗΜΑΤΙΣΤΗΡΙΑ-Χ.Α. (ΚΟ)				Σεπτέμβριος 2020	2.78	2.84	2.78	2.84	2.84	---	---	---	2.98	2.78	24	66	1,389
2.855	2.765	2.795	0.54%	Δεκέμβριος 2020	2.83	2.84	2.81	2.83	2.83	---	---	---	2.94	---	22	189	81
				Μάρτιος 2021	---	---	---	---	2.81	---	---	---	---	---	---	---	---
				Ιούνιος 2021	---	---	---	---	2.82	---	---	---	---	---	---	---	---
(Μέγεθος Συμβολαίου: 103 Χρεόγραφα, Φυσική Παράδοση)																	
ΕΛΛΗΝΙΚΑ ΠΕΤΡΕΛΑΙΑ (ΚΟ)				Σεπτέμβριος 2020	5.11	5.11	5.11	5.11	5.11	---	---	---	6.24	---	1	1	1,437
5.17	5.08	5.11	0.00%	Δεκέμβριος 2020	5.13	5.13	5.13	5.13	5.13	---	---	---	5.30	---	1	4	37
				Μάρτιος 2021	---	---	---	---	5.16	---	---	---	---	---	---	---	---
				Ιούνιος 2021	---	---	---	---	5.19	---	---	---	---	---	---	---	---
(Μέγεθος Συμβολαίου: 100 Χρεόγραφα, Φυσική Παράδοση)																	
ΕΥΔΑΠ (ΚΟ)				Σεπτέμβριος 2020	7.20	7.20	7.06	7.06	7.06	---	---	---	7.28	---	13	68	92
7.3	6.96	6.96	-3.06%	Δεκέμβριος 2020	7.22	7.22	7.01	7.07	7.07	---	---	---	7.24	---	24	67	6
				Μάρτιος 2021	---	---	---	---	7.26	---	---	---	---	---	---	---	---
				Ιούνιος 2021	---	---	---	---	7.29	---	---	---	---	---	---	---	---
(Μέγεθος Συμβολαίου: 100 Χρεόγραφα, Φυσική Παράδοση)																	
ΜΟΤΟΡ ΟΪΛ (ΚΟ)				Σεπτέμβριος 2020	11.21	11.21	11.12	11.12	11.12	---	---	---	15.38	---	17	21	512
11.39	11.09	11.1	-1.68%	Δεκέμβριος 2020	11.25	11.28	11.17	11.17	11.17	---	---	---	11.60	---	6	13	18
				Μάρτιος 2021	---	---	---	---	11.41	---	---	---	13.27	---	---	---	2
				Ιούνιος 2021	---	---	---	---	11.47	---	---	---	---	---	---	---	---

Σημειώσεις Παραγώγων

Τις τιμές εκκαθάρισης και τις τελικές ανοικτές θέσεις μπορείτε να τις ανακτήσετε στο ακόλουθο path <http://www.helex.gr/el/web/guest/statistics-end-of-day-derivatives>

Υποκείμενη Αγορά				Αγορά Παραγώγων										Ανοικτές θέσεις			
Ανωτ Τιμή	Κατωτ Τιμή	Τιμή κλεισ.	Μεταβ.	Μήνας Παράδοσης	Άνοιγμα	Ανωτ Τιμή	Κατωτ Τιμή	Τελ Τιμή	Τιμή κλεισ.	Τελευταία ζήτηση	Τελευταία προσφορά	Τιμή Εκκαθάρισης*	Υψηλό ζωής	Χαμηλό ζωής	Πράξεις	Όγκος	Ανοικτές θέσεις
(Μέγεθος Συμβολαίου: 100 Χρεόγραφα, Φυσική Παράδοση)																	
ΜΥΤΙΛΗΝΑΙΟΣ (ΚΟ)				Σεπτέμβριος 2020	8.20	8.76	8.18	8.69	8.69	---	---	---	8.76	---	347	1,566	5,305
8.715	8.19	8.71	6.22%	Δεκέμβριος 2020	8.22	8.75	8.22	8.75	8.75	---	---	---	8.75	---	61	351	229
				Μάρτιος 2021	---	---	---	---	8.29	---	---	---	---	---	---	---	---
				Ιούνιος 2021	---	---	---	---	8.33	---	---	---	---	---	---	---	---
(Μέγεθος Συμβολαίου: 100 Χρεόγραφα, Φυσική Παράδοση)																	
ΟΛΠ (ΚΟ)				Σεπτέμβριος 2020	16.59	16.70	16.56	16.65	16.65	---	---	---	17.65	---	11	64	230
16.78	16.6	16.64	-0.36%	Δεκέμβριος 2020	16.67	16.80	16.67	16.74	16.74	---	---	---	16.80	---	3	46	114
				Μάρτιος 2021	---	---	---	---	16.88	---	---	---	---	---	---	---	---
				Ιούνιος 2021	---	---	---	---	16.96	---	---	---	---	---	---	---	---
(Μέγεθος Συμβολαίου: 100 Χρεόγραφα, Φυσική Παράδοση)																	
ΟΠΑΠ (ΚΟ)				Σεπτέμβριος 2020	8.01	8.21	8.01	8.19	8.19	---	---	---	9.21	---	72	432	2,179
8.215	8	8.215	1.36%	Δεκέμβριος 2020	7.94	8.22	7.94	8.22	8.22	---	---	---	8.22	---	21	235	187
				Μάρτιος 2021	---	---	---	---	8.19	---	---	---	---	---	---	---	---
				Ιούνιος 2021	---	---	---	---	8.23	---	---	---	---	---	---	---	---
(Μέγεθος Συμβολαίου: 100 Χρεόγραφα, Φυσική Παράδοση)																	
ΟΤΕ (ΚΟ)				Σεπτέμβριος 2020	13.26	13.29	13.06	13.28	13.28	---	---	---	13.98	---	37	131	1,825
13.27	13.04	13.27	1.45%	Δεκέμβριος 2020	13.17	13.21	13.08	13.08	13.08	---	---	---	13.46	---	6	20	29
				Μάρτιος 2021	---	---	---	---	13.22	---	---	---	---	---	---	---	---
				Ιούνιος 2021	---	---	---	---	13.28	---	---	---	---	---	---	---	---
(Μέγεθος Συμβολαίου: 100 Χρεόγραφα, Φυσική Παράδοση)																	
ΠΕΙΡΑΙΩΣ ΤΡΑΠΕΖΑ (ΚΟ)				Σεπτέμβριος 2020	1.15	1.18	1.15	1.17	1.17	---	---	---	1.75	---	45	656	14,453
1.175	1.146	1.175	2.62%	Δεκέμβριος 2020	1.15	1.18	1.15	1.18	1.18	---	---	---	1.28	---	17	169	203
				Μάρτιος 2021	---	---	---	---	1.16	---	---	---	---	---	---	---	---
				Ιούνιος 2021	---	---	---	---	1.16	---	---	---	---	---	---	---	---
(Μέγεθος Συμβολαίου: 100 Χρεόγραφα, Φυσική Παράδοση)																	
ΤΕΡΝΑ ΕΝΕΡΓΕΙΑΚΗ (ΚΟ)				Σεπτέμβριος 2020	11.88	11.88	11.55	11.55	11.55	---	---	---	12.14	---	26	66	2,160
11.92	11.54	11.58	-2.69%	Δεκέμβριος 2020	11.77	11.80	11.61	11.61	11.61	---	---	---	12.12	---	8	15	40
				Μάρτιος 2021	---	---	---	---	12.03	---	---	---	---	---	---	---	---
				Ιούνιος 2021	---	---	---	---	12.09	---	---	---	---	---	---	---	---

Σημειώσεις Παραγώγων

Τις τιμές εκκαθάρισης και τις τελικές ανοικτές θέσεις μπορείτε να τις ανακτήσετε στο ακόλουθο path <http://www.helex.gr/el/web/guest/statistics-end-of-day-derivatives>

FTSE/X.A. Large Cap

(Μονάδα Διαπραγμάτευσης: 1 Μονάδα Δείκτη x 2€ - Τρόπος Εξάσκησης: Ευρωπαϊκός Χρηματικός Διακανονισμός)

Τιμή Εξάσκησης	Δικαιώματα Αγοράς													Δικαιώματα Πώλησης															
	Σεπτέμβριος 2020						Οκτώβριος 2020						Λοιποί Μήνες		Σεπτέμβριος 2020						Οκτώβριος 2020						Λοιποί Μήνες		Τιμή Εξάσκησης
	Άνοιγμα	Ανιψ. Τιμή	Κατωτ. Τιμή	Τελ. Τιμή	Τιμή κλεισ.	Όγκος	Άνοιγμα	Ανιψ. Τιμή	Κατωτ. Τιμή	Τελ. Τιμή	Τιμή κλεισ.	Όγκος	Άνοιγμα	Ανιψ. Τιμή	Άνοιγμα	Ανιψ. Τιμή	Κατωτ. Τιμή	Τελ. Τιμή	Τιμή κλεισ.	Όγκος	Άνοιγμα	Ανιψ. Τιμή	Κατωτ. Τιμή	Τελ. Τιμή	Τιμή κλεισ.	Όγκος	Άνοιγμα	Ανιψ. Τιμή	
1,050	0.00	0.00	0.00	-	464.00	-	-	-	-	-	-	-	-	-	0.00	0.00	0.00	-	0.01	-	-	-	-	-	-	-	-	-	
1,075	0.00	0.00	0.00	-	439.00	-	-	-	-	-	-	-	-	-	0.00	0.00	0.00	-	0.01	-	-	-	-	-	-	-	-	-	1,075
1,100	0.00	0.00	0.00	-	414.00	-	-	-	-	-	-	-	-	-	0.00	0.00	0.00	-	0.01	-	-	-	-	-	-	-	-	-	1,100
1,125	0.00	0.00	0.00	-	389.00	-	-	-	-	-	-	-	-	-	0.00	0.00	0.00	-	0.01	-	-	-	-	-	-	-	-	-	1,125
1,150	0.00	0.00	0.00	-	364.00	-	-	-	-	-	-	-	-	-	0.00	0.00	0.00	-	0.01	-	-	-	-	-	-	-	-	-	1,150
1,175	0.00	0.00	0.00	-	339.00	-	-	-	-	-	-	-	-	-	0.00	0.00	0.00	-	0.01	-	-	-	-	-	-	-	-	-	1,175
1,200	0.00	0.00	0.00	-	314.00	-	-	-	-	-	-	-	-	-	0.00	0.00	0.00	-	0.01	-	-	-	-	-	-	-	-	-	1,200
1,225	0.00	0.00	0.00	-	289.00	-	-	-	-	-	-	-	-	-	0.00	0.00	0.00	-	0.01	-	-	-	-	-	-	-	-	-	1,225
1,250	0.00	0.00	0.00	-	264.00	-	-	-	-	-	-	-	-	-	0.00	0.00	0.00	-	0.01	-	-	-	-	-	-	-	-	-	1,250
1,275	0.00	0.00	0.00	-	239.00	-	-	-	-	-	-	-	-	-	0.00	0.00	0.00	-	0.01	-	-	-	-	-	-	-	-	-	1,275
1,300	0.00	0.00	0.00	-	214.00	-	-	-	-	-	-	-	-	-	0.00	0.00	0.00	-	0.03	-	-	-	-	-	-	-	-	-	1,300
1,325	0.00	0.00	0.00	-	189.00	-	-	-	-	-	-	-	-	-	0.00	0.00	0.00	-	0.10	-	-	-	-	-	-	-	-	-	1,325
1,350	0.00	0.00	0.00	-	164.00	-	-	0.00	0.00	0.00	-	171.00	-	-	0.00	0.00	0.00	-	0.31	-	-	0.00	0.00	0.00	-	8.40	-	-	1,350
1,375	0.00	0.00	0.00	-	140.00	-	-	0.00	0.00	0.00	-	150.00	-	-	0.00	0.00	0.00	-	0.84	-	-	0.00	0.00	0.00	-	12.25	-	-	1,375
1,400	0.00	0.00	0.00	-	116.00	-	-	0.00	0.00	0.00	-	130.00	-	-	0.00	0.00	0.00	-	2.00	-	10	0.00	0.00	0.00	-	17.25	-	5	1,400
1,425	0.00	0.00	0.00	-	93.50	-	-	0.00	0.00	0.00	-	112.00	-	-	0.00	0.00	0.00	-	4.30	-	-	0.00	0.00	0.00	-	23.75	-	-	1,425
1,450	0.00	0.00	0.00	-	72.50	-	1	0.00	0.00	0.00	-	94.50	-	-	0.00	0.00	0.00	-	8.30	-	30	0.00	0.00	0.00	-	31.50	-	-	1,450
1,475	0.00	0.00	0.00	-	54.00	-	-	77.50	77.50	77.50	77.50	77.50	20	20	0.00	0.00	0.00	-	14.75	-	69	0.00	0.00	0.00	-	41.00	-	40	1,475
1,500	0.00	0.00	0.00	-	38.25	-	150	63.00	63.00	63.00	63.00	63.00	20	11	21.25	0.00	19.00	19.00	19.00	22	80	0.00	0.00	0.00	-	52.50	-	81	1,500
1,525	22.50	22.50	22.50	22.50	22.50	1	62	50.50	50.50	50.50	50.50	50.50	20	20	0.00	22.50	0.00	-	36.50	-	70	67.00	67.00	67.00	67.00	67.00	1	20	1,525
1,550	12.50	12.50	12.50	12.50	12.50	1	109	0.00	0.00	0.00	-	43.00	-	407	0.00	12.50	0.00	-	52.50	-	55	0.00	0.00	0.00	-	80.00	-	40	1,550
1,575	0.00	0.00	0.00	-	10.00	-	22	0.00	0.00	0.00	-	34.25	-	60	0.00	0.00	0.00	-	70.50	-	20	0.00	0.00	0.00	-	96.00	-	20	1,575
1,600	0.00	0.00	0.00	-	5.70	-	21	0.00	0.00	0.00	-	27.00	-	-	91.00	0.00	91.00	91.00	91.00	4	64	0.00	0.00	0.00	-	114.00	-	-	1,600
1,625	0.00	0.00	0.00	-	3.10	-	-	0.00	0.00	0.00	-	20.75	-	-	0.00	0.00	0.00	-	114.00	-	20	0.00	0.00	0.00	-	132.00	-	-	1,625
1,650	0.00	0.00	0.00	-	1.50	-	100	0.00	0.00	0.00	-	16.00	-	-	0.00	0.00	0.00	-	137.00	-	-	0.00	0.00	0.00	-	152.00	-	-	1,650
1,675	0.00	0.00	0.00	-	0.74	-	-	0.00	0.00	0.00	-	12.00	-	-	0.00	0.00	0.00	-	161.00	-	-	0.00	0.00	0.00	-	173.00	-	-	1,675
1,700	0.00	0.00	0.00	-	0.33	-	1	0.00	0.00	0.00	-	9.00	-	-	0.00	0.00	0.00	-	186.00	-	-	0.00	0.00	0.00	-	195.00	-	-	1,700
1,725	0.00	0.00	0.00	-	0.14	-	-	-	-	-	-	-	-	-	0.00	0.00	0.00	-	211.00	-	-	-	-	-	-	-	-	-	1,725
1,750	0.00	0.00	0.00	-	0.06	-	-	-	-	-	-	-	-	-	0.00	0.00	0.00	-	236.00	-	-	-	-	-	-	-	-	-	1,750
1,775	0.00	0.00	0.00	-	0.02	-	-	-	-	-	-	-	-	-	0.00	0.00	0.00	-	261.00	-	-	-	-	-	-	-	-	-	1,775
1,800	0.00	0.00	0.00	-	0.01	-	-	-	-	-	-	-	-	-	0.00	0.00	0.00	-	286.00	-	-	-	-	-	-	-	-	-	1,800
1,825	0.00	0.00	0.00	-	0.01	-	-	-	-	-	-	-	-	-	0.00	0.00	0.00	-	311.00	-	-	-	-	-	-	-	-	-	1,825
1,850	0.00	0.00	0.00	-	0.01	-	-	-	-	-	-	-	-	-	0.00	0.00	0.00	-	336.00	-	-	-	-	-	-	-	-	-	1,850
1,875	0.00	0.00	0.00	-	0.01	-	-	-	-	-	-	-	-	-	0.00	0.00	0.00	-	361.00	-	-	-	-	-	-	-	-	-	1,875
1,900	0.00	0.00	0.00	-	0.01	-	-	-	-	-	-	-	-	-	0.00	0.00	0.00	-	386.00	-	-	-	-	-	-	-	-	-	1,900
1,925	0.00	0.00	0.00	-	0.01	-	-	-	-	-	-	-	-	-	0.00	0.00	0.00	-	411.00	-	-	-	-	-	-	-	-	-	1,925

FTSE/X.A. Large Cap

(Μονάδα Διαπραγμάτευσης: 1 Μονάδα Δείκτη x 2€ - Τρόπος Εξάσκησης: Ευρωπαϊκός Χρηματικός Διακανονισμός)

Τιμή Εξάσκησης	Δικαιώματα Αγοράς														Δικαιώματα Πώλησης														Τιμή Εξάσκησης				
	Σεπτέμβριος 2020							Οκτώβριος 2020							Λοιποί Μήνες		Σεπτέμβριος 2020							Οκτώβριος 2020							Λοιποί Μήνες		
	Άνοιγμα	Ανιτ Τιμή	Κατωτ Τιμή	Τελ Τιμή	Τιμή κλεισ.	Όγκος	Ανοικτές θέσεις	Άνοιγμα	Ανιτ Τιμή	Κατωτ Τιμή	Τελ Τιμή	Τιμή κλεισ.	Όγκος	Ανοικτές θέσεις	Όγκος	Ανοικτές θέσεις	Άνοιγμα	Ανιτ Τιμή	Κατωτ Τιμή	Τελ Τιμή	Τιμή κλεισ.	Όγκος	Ανοικτές θέσεις	Άνοιγμα	Ανιτ Τιμή	Κατωτ Τιμή	Τελ Τιμή	Τιμή κλεισ.		Όγκος	Ανοικτές θέσεις	Όγκος	Ανοικτές θέσεις
1,950	0.00	0.00	0.00	-	0.01	-	-	-	-	-	-	-	-	-	-	0.00	0.00	0.00	-	436.00	-	-	-	-	-	-	-	-	-	-	-	1,950	
1,975	0.00	0.00	0.00	-	0.01	-	-	-	-	-	-	-	-	-	-	0.00	0.00	0.00	-	461.00	-	-	-	-	-	-	-	-	-	-	-	1,975	
2,000	0.00	0.00	0.00	-	0.01	-	-	-	-	-	-	-	-	-	-	0.00	0.00	0.00	-	486.00	-	-	-	-	-	-	-	-	-	-	-	2,000	
2,050	0.00	0.00	0.00	-	0.01	-	-	-	-	-	-	-	-	-	-	0.00	0.00	0.00	-	535.00	-	-	-	-	-	-	-	-	-	-	-	2,050	
2,100	0.00	0.00	0.00	-	0.01	-	-	-	-	-	-	-	-	-	-	0.00	0.00	0.00	-	585.00	-	-	-	-	-	-	-	-	-	-	-	2,100	
2,150	0.00	0.00	0.00	-	0.01	-	-	-	-	-	-	-	-	-	-	0.00	0.00	0.00	-	635.00	-	-	-	-	-	-	-	-	-	-	-	2,150	
2,200	0.00	0.00	0.00	-	0.01	-	-	-	-	-	-	-	-	-	-	0.00	0.00	0.00	-	685.00	-	-	-	-	-	-	-	-	-	-	-	2,200	
2,250	0.00	0.00	0.00	-	0.01	-	-	-	-	-	-	-	-	-	-	0.00	0.00	0.00	-	735.00	-	-	-	-	-	-	-	-	-	-	-	2,250	
2,300	0.00	0.00	0.00	-	0.01	-	-	-	-	-	-	-	-	-	-	0.00	0.00	0.00	-	785.00	-	-	-	-	-	-	-	-	-	-	-	2,300	
2,350	0.00	0.00	0.00	-	0.01	-	-	-	-	-	-	-	-	-	-	0.00	0.00	0.00	-	835.00	-	-	-	-	-	-	-	-	-	-	-	2,350	
2,400	0.00	0.00	0.00	-	0.01	-	-	-	-	-	-	-	-	-	-	0.00	0.00	0.00	-	885.00	-	-	-	-	-	-	-	-	-	-	-	2,400	
2,450	0.00	0.00	0.00	-	0.01	-	-	-	-	-	-	-	-	-	-	0.00	0.00	0.00	-	935.00	-	-	-	-	-	-	-	-	-	-	-	2,450	
2,500	0.00	0.00	0.00	-	0.01	-	-	-	-	-	-	-	-	-	-	0.00	0.00	0.00	-	985.00	-	-	-	-	-	-	-	-	-	-	-	2,500	
2,550	0.00	0.00	0.00	-	0.01	-	-	-	-	-	-	-	-	-	-	0.00	0.00	0.00	-	1,035.00	-	-	-	-	-	-	-	-	-	-	-	2,550	
2,600	0.00	0.00	0.00	-	0.01	-	-	-	-	-	-	-	-	-	-	0.00	0.00	0.00	-	1,085.00	-	-	-	-	-	-	-	-	-	-	-	2,600	
Σύνολο:						2	466					60	518	0	0					26	418					1	206	0	0				
Αριθμός Πράξεων:						2						3		0						4						1		0					

ALPHA BANK (KO)

(Μέγεθος Συμβολαίου: 100 Χρεόγραφα, Τρόπος Εξάσκησης: Αμερικάνικος, Φυσική Παράδοση)

Δικαιώματα Αγοράς														Δικαιώματα Πώλησης																			
Τιμή Εξάσκησης	Σεπτέμβριος 2020						Οκτώβριος 2020						Λοιποί Μήνες		Σεπτέμβριος 2020						Οκτώβριος 2020						Λοιποί Μήνες		Τιμή Εξάσκησης				
	Ανοιγμα	Ανιγτ Τιμή	Κατωτ Τιμή	Τελ Τιμή	Τιμή κλεισ.	Όγκος	Ανοικτές θέσεις	Ανοιγμα	Ανιγτ Τιμή	Κατωτ Τιμή	Τελ Τιμή	Τιμή κλεισ.	Όγκος	Ανοικτές θέσεις	Όγκος	Ανοικτές θέσεις	Ανοιγμα	Ανιγτ Τιμή	Κατωτ Τιμή	Τελ Τιμή	Τιμή κλεισ.	Όγκος	Ανοικτές θέσεις	Ανοιγμα	Ανιγτ Τιμή	Κατωτ Τιμή	Τελ Τιμή	Τιμή κλεισ.		Όγκος	Ανοικτές θέσεις	Όγκος	Ανοικτές θέσεις
0.250	0.000	0.000	0.000		0.327	-	-	0.000	0.000	0.000		0.328	-	-			0.000	0.000	0.000		0.001	-	-	0.000	0.000	0.000		0.001	-	-			0.003
0.300	0.000	0.000	0.000		0.277	-	-	0.000	0.000	0.000		0.278	-	-			0.000	0.000	0.000		0.001	-	-	0.000	0.000	0.000		0.001	-	-			0.003
0.350	0.000	0.000	0.000		0.228	-	-	0.000	0.000	0.000		0.228	-	-			0.000	0.000	0.000		0.001	-	-	0.000	0.000	0.000		0.001	-	-			0.004
0.400	0.000	0.000	0.000		0.180	-	-	0.000	0.000	0.000		0.181	-	-			0.000	0.000	0.000		0.002	-	-	0.000	0.000	0.000		0.003	-	-			0.004
0.450	0.000	0.000	0.000		0.135	-	-	0.000	0.000	0.000		0.138	-	-			0.000	0.000	0.000		0.008	-	-	0.000	0.000	0.000		0.010	-	-			0.005
0.500	0.000	0.000	0.000		0.096	-	-	0.000	0.000	0.000		0.100	-	-			0.000	0.000	0.000		0.019	-	-	0.000	0.000	0.000		0.022	-	-			0.005
0.550	0.000	0.000	0.000		0.065	-	-	0.000	0.000	0.000		0.070	-	-			0.000	0.000	0.000		0.038	-	-	0.000	0.000	0.000		0.042	-	-			0.006
0.600	0.000	0.000	0.000		0.042	-	100	0.000	0.000	0.000		0.047	-	-			0.000	0.000	0.000		0.065	-	-	0.000	0.000	0.000		0.069	-	-			0.006
0.650	0.000	0.000	0.000		0.026	-	-	0.000	0.000	0.000		0.031	-	-			0.000	0.000	0.000		0.099	-	-	0.000	0.000	0.000		0.102	-	-			0.007
0.700	0.000	0.000	0.000		0.015	-	-	0.000	0.000	0.000		0.019	-	-			0.000	0.000	0.000		0.138	-	-	0.000	0.000	0.000		0.141	-	-			0.007
0.750	0.000	0.000	0.000		0.009	-	-	0.000	0.000	0.000		0.012	-	-			0.000	0.000	0.000		0.182	-	-	0.000	0.000	0.000		0.184	-	-			0.008
0.800	0.000	0.000	0.000		0.005	-	-	0.000	0.000	0.000		0.007	-	-			0.000	0.000	0.000		0.228	-	-	0.000	0.000	0.000		0.229	-	-			0.008
0.850	0.000	0.000	0.000		0.003	-	-	0.000	0.000	0.000		0.004	-	-			0.000	0.000	0.000		0.275	-	-	0.000	0.000	0.000		0.276	-	-			0.009
0.900	0.000	0.000	0.000		0.001	-	-						-	-			0.000	0.000	0.000		0.324	-	-										0.009
0.950	0.000	0.000	0.000		0.001	-	-						-	-			0.000	0.000	0.000		0.374	-	-										0.010
1.000	0.000	0.000	0.000		0.001	-	-						-	-			0.000	0.000	0.000		0.423	-	-										0.010
1.100	0.000	0.000	0.000		0.001	-	-						-	-			0.000	0.000	0.000		0.523	-	-										0.011
1.200	0.000	0.000	0.000		0.001	-	-						-	-			0.000	0.000	0.000		0.623	-	-										0.012
1.300	0.000	0.000	0.000		0.001	-	-						-	-			0.000	0.000	0.000		0.723	-	-										0.013
1.400	0.000	0.000	0.000		0.001	-	-						-	-			0.000	0.000	0.000		0.823	-	-										0.014
1.500	0.000	0.000	0.000		0.001	-	-						-	-			0.000	0.000	0.000		0.923	-	-										0.015
1.600	0.000	0.000	0.000		0.001	-	-						-	-			0.000	0.000	0.000		1.02	-	-										0.016
1.700	0.000	0.000	0.000		0.001	-	-						-	-			0.000	0.000	0.000		1.12	-	-										0.017
1.800	0.000	0.000	0.000		0.001	-	-						-	-			0.000	0.000	0.000		1.22	-	-										0.018
1.900	0.000	0.000	0.000		0.001	-	-						-	-			0.000	0.000	0.000		1.32	-	-										0.019
2.000	0.000	0.000	0.000		0.004	-	-						-	-			0.000	0.000	0.000		1.42	-	-										0.020
2.200	0.000	0.000	0.000		0.002	-	-						-	-			0.000	0.000	0.000		1.62	-	-										0.022
2.400	0.000	0.000	0.000		0.001	-	-						-	-			0.000	0.000	0.000		1.82	-	-										0.024
2.600	0.000	0.000	0.000		0.001	-	-						-	-			0.000	0.000	0.000		2.02	-	-										0.026
2.800	0.000	0.000	0.000		0.001	-	-						-	-			0.000	0.000	0.000		2.22	-	-										0.028
Σύνολα:						0	100						0	0	0	0					0	0											0
Αριθμός Πράξεων:						0							0	0							0.00								0			0	

ΔΕΗ (ΚΟ)

(Μέγεθος Συμβολαίου: 100 Χρέογραφα, Τρόπος Εξάσκησης: Αμερικάνικος, Φυσική Παράδοση)

Δικαιώματα Αγοράς														Δικαιώματα Πώλησης																
Τιμή Εξάσκησης	Σεπτέμβριος 2020						Οκτώβριος 2020						Λοιποί Μήνες		Σεπτέμβριος 2020						Οκτώβριος 2020						Λοιποί Μήνες		Τιμή Εξάσκησης	
	Άνοιγμα	Ανιγ. Τιμή	Καπιτ. Τιμή	Τελ. Τιμή	Τιμή κλεισ.	Όγκος	Άνοιγμα	Ανιγ. Τιμή	Καπιτ. Τιμή	Τελ. Τιμή	Τιμή κλεισ.	Όγκος	Άνοιγ. θέσεις	Όγκος	Άνοιγ. θέσεις	Άνοιγμα	Ανιγ. Τιμή	Καπιτ. Τιμή	Τελ. Τιμή	Τιμή κλεισ.	Όγκος	Άνοιγ. θέσεις	Όγκος	Άνοιγ. θέσεις	Όγκος	Άνοιγ. θέσεις				
1.000	0.000	0.000	0.000		3.49	-	-					-	-			0.000	0.000	0.000		0.001	-	-			-	-			0.010	
1.100	0.000	0.000	0.000		3.39	-	-					-	-			0.000	0.000	0.000		0.001	-	-			-	-			0.011	
1.200	0.000	0.000	0.000		3.29	-	-					-	-			0.000	0.000	0.000		0.001	-	-			-	-			0.012	
1.300	0.000	0.000	0.000		3.19	-	-					-	-			0.000	0.000	0.000		0.001	-	-			-	-			0.013	
1.400	0.000	0.000	0.000		3.09	-	-					-	-			0.000	0.000	0.000		0.001	-	-			-	-			0.014	
1.500	0.000	0.000	0.000		2.99	-	-					-	-			0.000	0.000	0.000		0.001	-	-			-	-			0.015	
1.600	0.000	0.000	0.000		2.89	-	-					-	-			0.000	0.000	0.000		0.001	-	-			-	-			0.016	
1.700	0.000	0.000	0.000		2.79	-	-					-	-			0.000	0.000	0.000		0.003	-	-			-	-			0.017	
1.800	0.000	0.000	0.000		2.69	-	-					-	-			0.000	0.000	0.000		0.001	-	-			-	-			0.018	
1.900	0.000	0.000	0.000		2.59	-	-					-	-			0.000	0.000	0.000		0.001	-	-			-	-			0.019	
2.000	0.000	0.000	0.000		2.49	-	-					-	-			0.000	0.000	0.000		0.001	-	-			-	-			0.020	
2.200	0.000	0.000	0.000		2.29	-	-					-	-			0.000	0.000	0.000		0.001	-	-			-	-			0.022	
2.400	0.000	0.000	0.000		2.09	-	-					-	-			0.000	0.000	0.000		0.002	-	-			-	-			0.024	
2.600	0.000	0.000	0.000		1.89	-	-					-	-			0.000	0.000	0.000		0.001	-	-			-	-			0.026	
2.800	0.000	0.000	0.000		1.69	-	-	0.000	0.000	0.000		1.70	-	-		0.000	0.000	0.000		0.001	-	-	0.000	0.000	0.000		0.001	-	-	0.028
3.000	0.000	0.000	0.000		1.49	-	-	0.000	0.000	0.000		1.50	-	-		0.000	0.000	0.000		0.001	-	-	0.000	0.000	0.000		0.001	-	-	0.030
3.200	0.000	0.000	0.000		1.29	-	-	0.000	0.000	0.000		1.30	-	-		0.000	0.000	0.000		0.001	-	-	0.000	0.000	0.000		0.001	-	-	0.032
3.400	0.000	0.000	0.000		1.09	-	-	0.000	0.000	0.000		1.10	-	-		0.000	0.000	0.000		0.001	-	-	0.000	0.000	0.000		0.004	-	-	0.034
3.600	0.000	0.000	0.000		0.892	-	-	0.000	0.000	0.000		0.909	-	-		0.000	0.000	0.000		0.001	-	15	0.000	0.000	0.000		0.012	-	-	0.036
3.800	0.000	0.000	0.000		0.696	-	-	0.000	0.000	0.000		0.728	-	-		0.000	0.000	0.000		0.004	-	70	0.000	0.000	0.000		0.030	-	-	0.038
4.000	0.000	0.000	0.000		0.508	-	-	0.000	0.000	0.000		0.560	-	-		0.000	0.000	0.000		0.016	-	-	0.000	0.000	0.000		0.062	-	-	0.040
4.400	0.000	0.000	0.000		0.205	-	-	0.000	0.000	0.000		0.297	-	15		0.000	0.000	0.000		0.113	-	-	0.210	0.215	0.210	0.215	0.215	30	0	0.044
4.800	0.000	0.000	0.000		0.053	-	-	0.000	0.000	0.000		0.132	-	-		0.000	0.000	0.000		0.361	-	-	0.000	0.000	0.000		0.433	-	-	0.048
5.200	0.000	0.000	0.000		0.008	-	-	0.000	0.000	0.000		0.049	-	-		0.000	0.000	0.000		0.716	-	-	0.000	0.000	0.000		0.751	-	-	0.052
5.600	0.000	0.000	0.000		0.001	-	-	0.000	0.000	0.000		0.016	-	-		0.000	0.000	0.000		1.11	-	-	0.000	0.000	0.000		1.12	-	-	0.056
6.000	0.000	0.000	0.000		0.001	-	-	0.000	0.000	0.000		0.005	-	-		0.000	0.000	0.000		1.51	-	-	0.000	0.000	0.000		1.51	-	-	0.060
6.400	0.000	0.000	0.000		0.001	-	-	0.000	0.000	0.000		0.001	-	-		0.000	0.000	0.000		1.91	-	-	0.000	0.000	0.000		1.91	-	-	0.064
Σύνολα:						0	0					0	15	0	0					0	85					30	30	60	0	
Αριθμός Πράξεων:						0						0		0						0.00						2		4		

ΕΘΝΙΚΗ ΤΡΑΠΕΖΑ (ΚΟ)

(Μέγεθος Συμβολαίου: 100 Χρεόγραφα, Τρόπος Εξάσκησης: Αμερικάνικος, Φυσική Παράδοση)

Τιμή Εξάσκησης	Δικαιώματα Αγοράς														Δικαιώματα Πώλησης																		
	Σεπτέμβριος 2020							Οκτώβριος 2020							Λοιποί Μήνες		Σεπτέμβριος 2020							Οκτώβριος 2020							Λοιποί Μήνες		Τιμή Εξάσκησης
	Άνοιγμα	Ανιτ Τιμή	Καπιτ Τιμή	Τελ Τιμή	Τιμή κλεισ.	Όγκος	Ανοικτές θέσεις	Άνοιγμα	Ανιτ Τιμή	Καπιτ Τιμή	Τελ Τιμή	Τιμή κλεισ.	Όγκος	Ανοικτές θέσεις	Όγκος	Ανοικτές θέσεις	Άνοιγμα	Ανιτ Τιμή	Καπιτ Τιμή	Τελ Τιμή	Τιμή κλεισ.	Όγκος	Ανοικτές θέσεις	Άνοιγμα	Ανιτ Τιμή	Καπιτ Τιμή	Τελ Τιμή	Τιμή κλεισ.	Όγκος	Ανοικτές θέσεις	Όγκος	Ανοικτές θέσεις	
0.600	0.000	0.000	0.000	0.530	-	-							-	-			0.000	0.000	0.000	0.001	-	-											
0.650	0.000	0.000	0.000	0.480	-	-							-	-			0.000	0.000	0.000	0.001	-	-											0.007
0.700	0.000	0.000	0.000	0.430	-	-							-	-			0.000	0.000	0.000	0.001	-	-											0.007
0.750	0.000	0.000	0.000	0.380	-	-							-	-			0.000	0.000	0.000	0.001	-	-											0.008
0.800	0.000	0.000	0.000	0.331	-	-	0.000	0.000	0.000		0.334	-	-			0.000	0.000	0.000	0.001	-	-	0.000	0.000	0.000	0.003	-	-						0.008
0.850	0.000	0.000	0.000	0.281	-	-	0.000	0.000	0.000		0.288	-	-			0.000	0.000	0.000	0.001	-	-	0.000	0.000	0.000	0.006	-	-						0.009
0.900	0.000	0.000	0.000	0.233	-	-	0.000	0.000	0.000		0.243	-	-			0.000	0.000	0.000	0.002	-	-	0.000	0.000	0.000	0.011	-	-						0.009
0.950	0.000	0.000	0.000	0.187	-	-	0.000	0.000	0.000		0.202	-	-			0.000	0.000	0.000	0.006	-	-	0.000	0.000	0.000	0.020	-	-						0.010
1.000	0.000	0.000	0.000	0.144	-	-	0.000	0.000	0.000		0.165	-	-			0.000	0.000	0.000	0.013	-	-	0.000	0.000	0.000	0.033	-	-						0.010
1.100	0.000	0.000	0.000	0.076	-	-	0.000	0.000	0.000		0.104	-	-			0.000	0.000	0.000	0.045	-	-	0.000	0.000	0.000	0.072	-	-						0.011
1.200	0.000	0.000	0.000	0.033	-	-	0.000	0.000	0.000		0.060	-	-			0.000	0.000	0.000	0.103	-	-	0.000	0.000	0.000	0.128	-	-						0.012
1.300	0.000	0.000	0.000	0.012	-	-	0.000	0.000	0.000		0.033	-	3			0.000	0.000	0.000	0.182	-	-	0.000	0.000	0.000	0.201	-	-						0.013
1.400	0.000	0.000	0.000	0.004	-	10	0.000	0.000	0.000		0.017	-	-			0.000	0.000	0.000	0.273	-	450	0.000	0.000	0.000	0.285	-	-						0.014
1.500	0.000	0.000	0.000	0.001	-	-	0.000	0.000	0.000		0.008	-	-			0.000	0.000	0.000	0.371	-	-	0.000	0.000	0.000	0.376	-	-						0.015
1.600	0.000	0.000	0.000	0.001	-	-	0.000	0.000	0.000		0.004	-	-			0.000	0.000	0.000	0.470	-	-	0.000	0.000	0.000	0.472	-	-						0.016
1.700	0.000	0.000	0.000	0.001	-	-	0.000	0.000	0.000		0.002	-	-			0.000	0.000	0.000	0.570	-	-	0.000	0.000	0.000	0.570	-	-						0.017
1.800	0.000	0.000	0.000	0.001	-	-	0.000	0.000	0.000		0.001	-	-			0.000	0.000	0.000	0.670	-	-	0.000	0.000	0.000	0.670	-	-						0.018
1.900	0.000	0.000	0.000	0.001	-	-							-	-			0.000	0.000	0.000	0.770	-	-											0.019
2.000	0.000	0.000	0.000	0.001	-	-							-	-			0.000	0.000	0.000	0.870	-	-											0.020
2.200	0.000	0.000	0.000	0.001	-	-							-	-			0.000	0.000	0.000	1.07	-	-											0.022
2.400	0.000	0.000	0.000	0.001	-	-							-	-			0.000	0.000	0.000	1.27	-	-											0.024
2.600	0.000	0.000	0.000	0.001	-	-							-	-			0.000	0.000	0.000	1.47	-	-											0.026
2.800	0.000	0.000	0.000	0.001	-	-							-	-			0.000	0.000	0.000	1.67	-	-											0.028
3.000	0.000	0.000	0.000	0.001	-	-							-	-			0.000	0.000	0.000	1.87	-	-											0.030
3.200	0.000	0.000	0.000	0.001	-	-							-	-			0.000	0.000	0.000	2.07	-	-											0.032
3.400	0.000	0.000	0.000	0.001	-	-							-	-			0.000	0.000	0.000	2.27	-	-											0.034
3.600	0.000	0.000	0.000	0.001	-	-							-	-			0.000	0.000	0.000	2.47	-	-											0.036
3.800	0.000	0.000	0.000	0.001	-	-							-	-			0.000	0.000	0.000	2.67	-	-											0.038
4.000	0.000	0.000	0.000	0.001	-	-							-	-			0.000	0.000	0.000	2.87	-	-											0.040
4.400	0.000	0.000	0.000	0.001	-	-							-	-			0.000	0.000	0.000	3.27	-	-											0.044
Σύνολα:						0	10							0	3	0	0				0	450					0	0	0	0			
Αριθμός Πράξεων:						0								0	0					0.00						0		0					

ΟΠΑΠ (ΚΟ)

(Μέγεθος Συμβολαίου: 100 Χρόνολογία, Τρόπος Εξάσκησης: Αμερικάνικος, Φυσική Παράδοση)

Τιμή Εξάσκησης	Δικαιώματα Αγοράς													Δικαιώματα Πώλησης																		
	Σεπτέμβριος 2020						Οκτώβριος 2020						Λοιποί Μήνες		Σεπτέμβριος 2020						Οκτώβριος 2020						Λοιποί Μήνες		Τιμή Εξάσκησης			
	Άνοιγμα	Ανιγτ Τιμή	Κατωτ Τιμή	Τελ Τιμή	Τιμή κλεισ.	Όγκος	Άνοιγμα	Ανιγτ Τιμή	Κατωτ Τιμή	Τελ Τιμή	Τιμή κλεισ.	Όγκος	Άνοιγτ Τιμή	Όγκος	Άνοιγμα	Ανιγτ Τιμή	Κατωτ Τιμή	Τελ Τιμή	Τιμή κλεισ.	Όγκος	Άνοιγτ Τιμή	Όγκος	Άνοιγμα	Ανιγτ Τιμή	Κατωτ Τιμή	Τελ Τιμή	Τιμή κλεισ.	Όγκος		Άνοιγτ Τιμή	Όγκος	
4.000	0.000	0.000	0.000	4.11	-	-									0.000	0.000	0.000	0.001	-	-												0.040
4.400	0.000	0.000	0.000	3.71	-	-									0.000	0.000	0.000	0.001	-	-											0.044	
4.800	0.000	0.000	0.000	3.31	-	-									0.000	0.000	0.000	0.001	-	-											0.048	
5.200	0.000	0.000	0.000	2.91	-	-									0.000	0.000	0.000	0.001	-	-											0.052	
5.600	0.000	0.000	0.000	2.51	-	-	0.000	0.000	0.000	2.52	-	-			0.000	0.000	0.000	0.001	-	-	0.000	0.000	0.000	0.001	-	-					0.056	
6.000	0.000	0.000	0.000	2.11	-	-	0.000	0.000	0.000	2.12	-	-			0.000	0.000	0.000	0.001	-	-	0.000	0.000	0.000	0.001	-	-					0.060	
6.400	0.000	0.000	0.000	1.71	-	-	0.000	0.000	0.000	1.73	-	-			0.000	0.000	0.000	0.002	-	-	0.000	0.000	0.000	0.007	-	-					0.064	
6.800	0.000	0.000	0.000	1.31	-	-	0.000	0.000	0.000	1.35	-	-			0.000	0.000	0.000	0.001	-	-	0.000	0.000	0.000	0.027	-	-					0.068	
7.200	0.000	0.000	0.000	0.917	-	-	0.000	0.000	0.000	1.00	-	-			0.000	0.000	0.000	0.004	-	10	0.000	0.000	0.000	0.076	-	-					0.072	
7.600	0.000	0.000	0.000	0.547	-	-	0.000	0.000	0.000	0.694	-	-			0.000	0.000	0.000	0.033	-	30	0.000	0.000	0.000	0.169	-	-					0.076	
8.000	0.277	0.277	0.277	0.277	0.277	10	10	0.000	0.000	0.000	0.453	-	-			0.000	0.000	0.000	0.142	-	30	0.246	0.251	0.246	0.251	0.251	20	0			0.080	
8.400	0.000	0.000	0.000	0.086	-	-	0.276	0.276	0.276	0.276	0.276	5	5			0.000	0.000	0.000	0.373	-	-	0.000	0.000	0.000	0.546	-	-					0.084
8.800	0.000	0.000	0.000	0.021	-	10	0.000	0.000	0.000	0.155	-	-			0.000	0.000	0.000	0.707	-	-	0.000	0.000	0.000	0.829	-	-					0.088	
9.200	0.000	0.000	0.000	0.003	-	-	0.000	0.000	0.000	0.081	-	-			0.000	0.000	0.000	1.09	-	-	0.000	0.000	0.000	1.16	-	-					0.092	
9.600	0.000	0.000	0.000	0.001	-	-	0.000	0.000	0.000	0.038	-	-			0.000	0.000	0.000	1.49	-	-	0.000	0.000	0.000	1.52	-	-					0.096	
10.000	0.000	0.000	0.000	0.001	-	-	0.000	0.000	0.000	0.018	-	-			0.000	0.000	0.000	1.89	-	-	0.000	0.000	0.000	1.90	-	-					0.100	
11.000	0.000	0.000	0.000	0.001	-	-	0.000	0.000	0.000	0.002	-	-			0.000	0.000	0.000	2.89	-	-	0.000	0.000	0.000	2.89	-	-					0.110	
12.000	0.000	0.000	0.000	0.001	-	-	0.000	0.000	0.000	0.001	-	-			0.000	0.000	0.000	3.89	-	-	0.000	0.000	0.000	3.89	-	-					0.120	
13.000	0.000	0.000	0.000	0.001	-	-	0.000	0.000	0.000	0.001	-	-			0.000	0.000	0.000	4.89	-	-	0.000	0.000	0.000	4.89	-	-					0.130	
14.000	0.000	0.000	0.000	0.002	-	-					-	-			0.000	0.000	0.000	5.89	-	-					-	-					0.140	
15.000	0.000	0.000	0.000	0.001	-	-					-	-			0.000	0.000	0.000	6.89	-	-					-	-					0.150	
16.000	0.000	0.000	0.000	0.001	-	-					-	-			0.000	0.000	0.000	7.89	-	-					-	-					0.160	
17.000	0.000	0.000	0.000	0.001	-	-					-	-			0.000	0.000	0.000	8.89	-	-					-	-					0.170	
Σύνολα:						10	20					5	5	0	0					10	70					20	0	0	0			
Αριθμός Πράξεων:																																

ΟΤΕ (ΚΟ)

(Μέγεθος Συμβολαίου: 100 Χρεόγραφα, Τρόπος Εξάσκησης: Αμερικάνικος, Φυσική Παράδοση)

Τιμή Εξάσκησης	Δικαιώματα Αγοράς													Δικαιώματα Πώλησης																
	Σεπτέμβριος 2020						Οκτώβριος 2020						Λοιποί Μήνες		Σεπτέμβριος 2020						Οκτώβριος 2020						Λοιποί Μήνες		Τιμή Εξάσκησης	
	Άνοιγμα	Ανιγν. Τιμή	Καπιτ. Τιμή	Τελ. Τιμή	Τιμή κλεισ.	Όγκος	Άνοιγ. θέσεις	Άνοιγμα	Ανιγν. Τιμή	Καπιτ. Τιμή	Τελ. Τιμή	Τιμή κλεισ.	Όγκος	Άνοιγ. θέσεις	Όγκος	Άνοιγ. θέσεις	Άνοιγμα	Ανιγν. Τιμή	Καπιτ. Τιμή	Τελ. Τιμή	Τιμή κλεισ.	Όγκος	Άνοιγ. θέσεις	Όγκος	Άνοιγ. θέσεις					
7.200	0.000	0.000	0.000	5.88	-	-							-	-			0.000	0.000	0.000	0.001	-	-			-	-				0.072
7.600	0.000	0.000	0.000	5.48	-	-							-	-			0.000	0.000	0.000	0.001	-	-			-	-			0.076	
8.000	0.000	0.000	0.000	5.08	-	-							-	-			0.000	0.000	0.000	0.001	-	-			-	-			0.080	
8.400	0.000	0.000	0.000	4.68	-	-							-	-			0.000	0.000	0.000	0.001	-	-			-	-			0.084	
8.800	0.000	0.000	0.000	4.28	-	-	0.000	0.000	0.000		4.30	-	-			0.000	0.000	0.000	0.001	-	-	0.000	0.000	0.000	0.001	-	-			0.088
9.200	0.000	0.000	0.000	3.88	-	-	0.000	0.000	0.000		3.90	-	-			0.000	0.000	0.000	0.001	-	-	0.000	0.000	0.000	0.001	-	-			0.092
9.600	0.000	0.000	0.000	3.48	-	-	0.000	0.000	0.000		3.50	-	-			0.000	0.000	0.000	0.001	-	-	0.000	0.000	0.000	0.001	-	-			0.096
10.000	0.000	0.000	0.000	3.08	-	-	0.000	0.000	0.000		3.10	-	-			0.000	0.000	0.000	0.001	-	-	0.000	0.000	0.000	0.001	-	-			0.100
11.000	0.000	0.000	0.000	2.09	-	-	0.000	0.000	0.000		2.12	-	-			0.000	0.000	0.000	0.001	-	5	0.000	0.000	0.000	0.015	-	-			0.110
12.000	0.000	0.000	0.000	1.10	-	-	0.000	0.000	0.000		1.22	-	-			0.000	0.000	0.000	0.009	-	5	0.000	0.000	0.000	0.115	-	-			0.120
13.000	0.000	0.000	0.000	0.302	-	10	0.000	0.000	0.000		0.553	-	-			0.000	0.000	0.000	0.216	-	26	0.000	0.000	0.000	0.448	-	-			0.130
14.000	0.000	0.000	0.000	0.025	-	72	0.000	0.000	0.000		0.190	-	-			0.000	0.000	0.000	0.940	-	-	0.000	0.000	0.000	1.09	-	-			0.140
15.000	0.000	0.000	0.000	0.001	-	10	0.018	0.018	0.018	0.018	0.018	5	20			0.000	0.000	0.000	1.92	-	-	0.000	0.000	0.000	1.95	-	-			0.150
16.000	0.000	0.000	0.000	0.001	-	-	0.000	0.000	0.000		0.009	-	-			0.000	0.000	0.000	2.92	-	-	0.000	0.000	0.000	2.92	-	-			0.160
17.000	0.000	0.000	0.000	0.002	-	-	0.000	0.000	0.000		0.001	-	-			0.000	0.000	0.000	3.92	-	-	0.000	0.000	0.000	3.92	-	-			0.170
18.000	0.000	0.000	0.000	0.001	-	-	0.000	0.000	0.000		0.001	-	-			0.000	0.000	0.000	4.92	-	-	0.000	0.000	0.000	4.92	-	-			0.180
19.000	0.000	0.000	0.000	0.001	-	-	0.000	0.000	0.000		0.001	-	-			0.000	0.000	0.000	5.92	-	-	0.000	0.000	0.000	5.92	-	-			0.190
Σύνολο:					0	92						5	20	0	0				0	36			0	36	0	0				
Αριθμός Πράξεων:					0							1		0					0.00				0		0					

ΠΕΙΡΑΙΩΣ ΤΡΑΠΕΖΑ (ΚΟ)

(Μέγεθος Συμβολαίου: 100 Χρεόγραφα, Τρόπος Εξάσκησης: Αμερικάνικος, Φυσική Παράδοση)

Τιμή Εξάσκησης	Δικαιώματα Αγοράς														Δικαιώματα Πώλησης																		
	Σεπτέμβριος 2020							Οκτώβριος 2020							Λοιποί Μήνες		Σεπτέμβριος 2020							Οκτώβριος 2020							Λοιποί Μήνες		Τιμή Εξάσκησης
	Άνοιγμα	Ανιτ Τιμή	Καπιτ Τιμή	Τελ Τιμή	Τιμή κλεισ.	Όγκος	Ανοικτές θέσεις	Άνοιγμα	Ανιτ Τιμή	Καπιτ Τιμή	Τελ Τιμή	Τιμή κλεισ.	Όγκος	Ανοικτές θέσεις	Όγκος	Ανοικτές θέσεις	Άνοιγμα	Ανιτ Τιμή	Καπιτ Τιμή	Τελ Τιμή	Τιμή κλεισ.	Όγκος	Ανοικτές θέσεις	Άνοιγμα	Ανιτ Τιμή	Καπιτ Τιμή	Τελ Τιμή	Τιμή κλεισ.	Όγκος	Ανοικτές θέσεις	Όγκος	Ανοικτές θέσεις	
0.700	0.000	0.000	0.000	0.450	-	-							-	-			0.000	0.000	0.000	0.001	-	-											
0.750	0.000	0.000	0.000	0.400	-	-							-	-			0.000	0.000	0.000	0.001	-	-											0.008
0.800	0.000	0.000	0.000	0.350	-	-	0.000	0.000	0.000		0.353	-	-			0.000	0.000	0.000	0.001	-	-	0.000	0.000	0.000	0.000	0.000	0.000	0.001	-	-		0.008	
0.850	0.000	0.000	0.000	0.301	-	-	0.000	0.000	0.000		0.305	-	-			0.000	0.000	0.000	0.001	-	-	0.000	0.000	0.000	0.000	0.000	0.000	0.003	-	-		0.009	
0.900	0.000	0.000	0.000	0.252	-	-	0.000	0.000	0.000		0.259	-	-			0.000	0.000	0.000	0.001	-	-	0.000	0.000	0.000	0.000	0.000	0.000	0.007	-	-		0.009	
0.950	0.000	0.000	0.000	0.204	-	-	0.000	0.000	0.000		0.215	-	-			0.000	0.000	0.000	0.004	-	-	0.000	0.000	0.000	0.000	0.000	0.014	-	-		0.010		
1.000	0.000	0.000	0.000	0.160	-	-	0.000	0.000	0.000		0.176	-	-			0.000	0.000	0.000	0.010	-	-	0.000	0.000	0.000	0.000	0.024	-	-			0.010		
1.100	0.000	0.000	0.000	0.086	-	-	0.000	0.000	0.000		0.109	-	-			0.000	0.000	0.000	0.036	-	-	0.000	0.000	0.000	0.000	0.057	-	-			0.011		
1.200	0.000	0.000	0.000	0.039	-	-	0.000	0.000	0.000		0.062	-	-			0.000	0.000	0.000	0.088	-	-	0.000	0.000	0.000	0.000	0.110	-	-			0.012		
1.300	0.000	0.000	0.000	0.014	-	-	0.000	0.000	0.000		0.033	-	-			0.000	0.000	0.000	0.164	-	-	0.000	0.000	0.000	0.000	0.181	-	-			0.013		
1.400	0.000	0.000	0.000	0.005	-	14	0.000	0.000	0.000		0.016	-	-			0.000	0.000	0.000	0.254	-	-	0.000	0.000	0.000	0.000	0.264	-	-			0.014		
1.500	0.000	0.000	0.000	0.001	-	-	0.000	0.000	0.000		0.007	-	-			0.000	0.000	0.000	0.351	-	-	0.000	0.000	0.000	0.000	0.355	-	-			0.015		
1.600	0.000	0.000	0.000	0.001	-	-	0.000	0.000	0.000		0.003	-	-			0.000	0.000	0.000	0.450	-	-	0.000	0.000	0.000	0.000	0.452	-	-			0.016		
1.700	0.000	0.000	0.000	0.001	-	-	0.000	0.000	0.000		0.001	-	-			0.000	0.000	0.000	0.550	-	-	0.000	0.000	0.000	0.000	0.550	-	-			0.017		
1.800	0.000	0.000	0.000	0.001	-	-	0.000	0.000	0.000		0.001	-	-			0.000	0.000	0.000	0.650	-	-	0.000	0.000	0.000	0.000	0.650	-	-			0.018		
1.900	0.000	0.000	0.000	0.001	-	-						-	-			0.000	0.000	0.000	0.750	-	-					-	-				0.019		
2.000	0.000	0.000	0.000	0.001	-	-						-	-			0.000	0.000	0.000	0.850	-	-					-	-				0.020		
2.200	0.000	0.000	0.000	0.001	-	-						-	-			0.000	0.000	0.000	1.05	-	-					-	-				0.022		
2.400	0.000	0.000	0.000	0.001	-	-						-	-			0.000	0.000	0.000	1.25	-	-					-	-				0.024		
2.600	0.000	0.000	0.000	0.001	-	-						-	-			0.000	0.000	0.000	1.45	-	-					-	-				0.026		
2.800	0.000	0.000	0.000	0.001	-	-						-	-			0.000	0.000	0.000	1.65	-	-					-	-				0.028		
3.000	0.000	0.000	0.000	0.001	-	-						-	-			0.000	0.000	0.000	1.85	-	-					-	-				0.030		
3.200	0.000	0.000	0.000	0.001	-	-						-	-			0.000	0.000	0.000	2.05	-	-					-	-				0.032		
3.400	0.000	0.000	0.000	0.001	-	-						-	-			0.000	0.000	0.000	2.25	-	-					-	-				0.034		
3.600	0.000	0.000	0.000	0.001	-	-						-	-			0.000	0.000	0.000	2.45	-	-					-	-				0.036		
3.800	0.000	0.000	0.000	0.001	-	-						-	-			0.000	0.000	0.000	2.65	-	-					-	-				0.038		
4.000	0.000	0.000	0.000	0.001	-	-						-	-			0.000	0.000	0.000	2.85	-	-					-	-				0.040		
4.400	0.000	0.000	0.000	0.001	-	-						-	-			0.000	0.000	0.000	3.25	-	-					-	-				0.044		
4.800	0.000	0.000	0.000	0.001	-	-						-	-			0.000	0.000	0.000	3.65	-	-					-	-				0.048		
Σύνολα:					0	14						0	0	0	0				0	0						0	0	0	0				
Αριθμός Πράξεων:					0							0	0						0.00							0	0						

Προϊόν Δανεισμού	Υποκείμενος Τίτλος	Πολυμερείς Συναλλαγές[1]					Διμερείς Συναλλαγές[2]		Δανεισμός Τίτλων μέσω ΟΤC[3]
		Ανοιχτές θέσεις[5]	Προσφερόμενη ποσότητα	Μ.Σ.Τ[4]	Όγκος συναλλαγών	Μ.Σ.Τ[4]	Όγκος συναλλαγών	Μ.Σ.Τ[4]	Όγκος συναλλαγών
ALPHABOR	ALPHA BANK (ΚΟ)	4,749	---	---	---	---	---	---	43,326,918
TATTBOR	ATTICA BANK A.T.E. (ΚΟ)	13,603	---	---	---	---	---	---	370
CENERBOR	CENERGY HOLDINGS (ΚΑ)	---	---	---	---	---	---	---	---
EEEBOR	COCA-COLA HBC AG (ΚΟ)	3,674	---	---	---	---	---	---	70,546
EUROBBOR	EUROBANK HOLDINGS (ΚΟ)	21,757	---	---	---	---	---	---	58,519,657
FFGRPBOR	FOLLI-FOLLIE (ΚΟ)	---	---	---	---	---	---	---	1,120,847
FOYRKBOR	FOURLIS ΣΥΜΜΕΤΟΧΩΝ (ΚΟ)	9,098	---	---	---	---	---	---	37,392
INTRKBOR	INTRACOM HOLDINGS (ΚΟ)	---	---	---	---	---	---	---	---
BELABOR	JUMBO (ΚΟ)	19,568	---	---	---	---	---	---	113,598
LAMDABOR	LAMDA DEVELOPMENT(ΚΟ)	---	---	---	---	---	---	---	---
MIGBOR	MARFIN INVESTMENT GROUP (ΚΟ)	---	---	---	---	---	---	---	794,474
QUALBOR	QUALITY & RELIABILITY (ΚΟ)	---	---	---	---	---	---	---	---
TITCBOR	TITAN CEMENT (ΚΑ)	5,500	---	---	---	---	---	---	275,851
VIQBOR	VIHALCO SA/NV (ΚΑ)	1,241	---	---	---	---	---	---	---
ADMIEBOR	ΑΔΜΗΕ ΣΥΜΜΕΤΟΧΩΝ Α.Ε. (ΚΟ)	1,476	---	---	---	---	---	---	129,181
AEGNBOR	ΑΕΡΟΠΟΡΙΑ ΑΙΓΑΙΟΥ (ΚΟ)	5,758	---	---	---	---	---	---	37,144
ALMYBOR	ΑΛΟΥΜΥΛ (ΚΟ)	---	---	---	---	---	---	---	---
GEKTERNABOR	ΓΕΚ ΤΕΡΝΑ (ΚΟ)	---	---	---	---	---	---	---	105,339
PPCBOR	ΔΕΗ (ΚΟ)	10,200	---	---	---	---	---	---	5,587,912
ETEBOBOR	ΕΘΝΙΚΗ ΤΡΑΠΕΖΑ (ΚΟ)	12,188	---	---	---	---	---	---	9,267,674
ELLAKTORBOR	ΕΛΛΑΚΤΩΡ (ΚΟ)	---	---	---	2,000	2.98%	---	---	241,527
EXAEBOR	ΕΛΛΗΝ. ΧΡΗΜΑΤΙΣΤΗΡΙΑ-Χ.Α. (ΚΟ)	5,250	---	---	---	---	---	---	227,567
ELPEBOR	ΕΛΛΗΝΙΚΑ ΠΕΤΡΕΛΑΙΑ (ΚΟ)	1,000	---	---	---	---	---	---	145,943
EYDAPBOR	ΕΥΔΑΠ (ΚΟ)	6,485	---	---	29	4.25%	2,200	6.50%	232,781
MOHBOR	ΜΟΤΟΡ ΟΪΛ (ΚΟ)	5,000	---	---	---	---	---	---	360,384
MYTILBOR	ΜΥΤΙΛΗΝΑΙΟΣ (ΚΟ)	1,500	---	---	---	---	---	---	125,242
PRABOR	ΟΛΠ (ΚΟ)	335	---	---	---	---	---	---	10,401
OPAPBOR	ΟΠΑΠ (ΚΟ)	3,332	---	---	10,000	3.25%	---	---	1,320,317
HTOBOR	ΟΤΕ (ΚΟ)	37,014	---	---	500	3.37%	---	---	623,755
TREIRBOR	ΠΕΙΡΑΙΩΣ ΤΡΑΠΕΖΑ (ΚΟ)	15,134	---	---	800	3.01%	---	---	15,513,004
PLAISBOR	ΠΛΑΙΣΙΟ COMPUTERS (ΚΟ)	---	---	---	---	---	---	---	4,000

Σημειώσεις Προϊόντων Δανεισμού

[1] - Πολυμερείς Συμβάσεις Δανειοδοσίας των μεθόδων 8-1, 8-2 και 8-3-3 (σύμφ. Με Αποφ.17 ΔΣ του Χρηματιστηρίου).

[2] - Διμερείς Συμβάσεις Δανειοδοσίας των μεθόδων 8-3-1 και 8-3-2 (σύμφ. Με Αποφ. 20 ΔΣ του Χρηματιστηρίου).

[3] - Τα στοιχεία Συναλλαγές Δανεισμού Τίτλων μέσω ΟΤC δηλώνονται από τους χειριστές ΣΑΤ και αφορούν τις ποσότητες που έχουν καταγραφεί στο ΣΑΤ έως και τη προηγούμενη εργάσιμη ημέρα.

[4] - Μ.Σ.Τ.: - Μέση Σταθμισμένη Τιμή (ως προς τα τεμάχια)

[5] - Τα στοιχεία αφορούν σε ανοιχτές θέσεις πριν την έναρξη της συνεδρίασης

Προϊόν Δανεισμού	Υποκείμενος Τίτλος	Πολυμερείς Συναλλαγές[1]					Διμερείς Συναλλαγές[2]		Δανεισμός Τίτλων μέσω ΟΤC[3]
		Ανοιχτές θέσεις[5]	Προσφερόμενη ποσότητα	Μ.Σ.Τ[4]	Όγκος συναλλαγών	Μ.Σ.Τ[4]	Όγκος συναλλαγών	Μ.Σ.Τ[4]	Όγκος συναλλαγών
SARBOR	ΣΑΡΑΝΤΗΣ ΓΡ. (ΚΟ)	---	---	---	---	---	---	---	26,798
TENERGYBOR	ΤΕΡΝΑ ΕΝΕΡΓΕΙΑΚΗ (ΚΟ)	15,879	---	---	---	---	---	---	467,275

Σημειώσεις Προϊόντων Δανεισμού

[1] - Πολυμερείς Συμβάσεις Δανειοδοσίας των μεθόδων 8-1, 8-2 και 8-3-3 (σύμφ. Με Αποφ.17 ΔΣ του Χρηματιστηρίου).

[2] - Διμερείς Συμβάσεις Δανειοδοσίας των μεθόδων 8-3-1 και 8-3-2 (σύμφ. Με Αποφ. 20 ΔΣ του Χρηματιστηρίου).

[3] - Τα στοιχεία Συναλλαγές Δανεισμού Τίτλων μέσω ΟΤC δηλώνονται από τους χειριστές ΣΑΤ και αφορούν τις ποσότητες που έχουν καταγραφεί στο ΣΑΤ έως και τη προηγούμενη εργάσιμη ημέρα.

[4] - Μ.Σ.Τ: - Μέση Σταθμισμένη Τιμή (ως προς τα τεμάχια)

[5] - Τα στοιχεία αφορούν σε ανοιχτές θέσεις πριν την έναρξη της συνεδρίασης

Κωδικό και ονομασίες Κλάδων Οικονομικής Δραστηριότητας του Χρηματιστηρίου Αθηνών

12003 - Διαπραγματεύσιμα Αμοιβαία Κεφάλαια	10101010 Υπηρεσίες Ηλεκτρονικών Υπολογιστών
10101015 Λογισμικό	10102030 Υλικό Υπολογιστών
15101010 Εξοπλισμός Τηλεπικοινωνιών	15102015 Υπηρεσίες Τηλεπικοινωνιών
20101010 Υγειονομικές Μονάδες	20101025 Υπηρεσίες Υγείας
20102010 Ιατρικός Εξοπλισμός	20103015 Φαρμακευτικά Προϊόντα
30101010 Τράπεζες	30202000 Διαφοροποιημένες Χρηματοοικονομικές Υπηρεσίες
30202010 Διαχείριση Κεφαλαίων & Θεματοφύλακες	30202015 Επενδυτικές Υπηρεσίες
30302010 Γενικές Ασφάλειες	30302015 Μεσίτες Ασφαλίσεων
35101010 Συμμετοχές & Ανάπτυξη Ακίνητης Περιουσίας	35101015 Υπηρεσίες Ακίνητης Περιουσίας
35102000 Διαφοροποιημένες Α.Ε.Ε.Α.Π.	35102030 Α.Ε.Ε.Α.Π. Επαγγελματικών Χώρων
40201040 Υπηρεσίες Ενοικίασης και Χρηματοδοτικής Μίσθωσης	40202010 Κατασκευή Κατοικιών
40202015 Έπιπλα	40202020 Οικιακές Συσκευές
40203040 Ηλεκτρονική Ψυχαγωγία	40203045 Παιχνίδια
40204020 Ρούχα και Αξεσουάρ	40301010 Ψυχαγωγία
40301030 Εκδόσεις	40301035 Ραδιοτηλεοπτικοί Φορείς
40401010 Διαφοροποιημένοι Έμποροι	40401020 Εμπόριο Ενδυμάτων
40401025 Εμπόριο Προϊόντων Οικιακής Βελτίωσης	40401030 Εξειδικευμένο Λιανικό Εμπόριο
40501010 Αεροπορικές Εταιρείες	40501015 Ταξίδια & Τουρισμός
40501020 Τυχερά Παιχνίδια	40501025 Ξενοδοχεία & Πανσιόν
45101015 Απόσταση & Οινοπαραγωγή	45101020 Αναψυκτικά
45102010 Γεωργεία, Αλιεία, Εκτροφή και Φυτείες	45102020 Τρόφιμα
45103010 Καπνός	45201010 Λιανικό & Χονδρικό Εμπόριο Τροφίμων
45201020 Είδη Προσωπικής Φροντίδας	50101010 Κατασκευές
50101030 Τσιμέντα	50101035 Άλλα Οικοδομικά Υλικά
50202010 Ηλεκτρικά Εξαρτήματα	50203000 Διαφοροποιημένες Βιομηχανίες
50203015 Πλαστικά	50203030 Υλικά Συσκευασίας
50204000 Μηχανήματα Βιομηχανικού Εξοπλισμού	50204020 Μηχανήματα Κατασκευών
50205010 Προμηθευτές Βιομηχανίας	50205020 Υποστηρικτικές Υπηρεσίες προς Επιχειρήσεις
50205030 Υπηρεσίες Μαζικής Εκτύπωσης	50206015 Εμπορικά Οχήματα & Ανταλλακτικά
50206030 Θαλάσσιες Μεταφορές	50206060 Υπηρεσίες Μεταφορών
55101000 Διαφοροποιημένα Υλικά	55101020 Κλωστοϋφαντουργικά Προϊόντα
55102000 Ορυχεία	55102010 Σίδηρος & Χάλυβας
55102015 Μεταλλουργία	55102035 Αλουμίνιο
60101000 Καθετοποιημένες Εταιρ. Πετρελαίου & Φυσικού Αερίου	60101020 Διυλιστήρια & Εμπορία Πετρελαιοειδών
65101010 Εναλλακτική Ηλεκτρική Ενέργεια	65101015 Συμβατική Ηλεκτρική Ενέργεια
65102030 Ύδρευση	



ATHEX
Athens Stock Exchange

Λεωφ. Αθηνών 110 104 42 Αθήνα
110, Athinon Ave. GR 104 42 Athens
tel. (+30)210-33.66.800, fax (+30)210-33.66.101
www.athexgroup.gr